

**SECTOR PUBLICO ARGENTINO NO FINANCIERO**

**Cuenta Ahorro-Inversión-Financiamiento**

**1961 - 2004**

**Ministerio de Economía y Producción  
Secretaría de Hacienda  
Subsecretaría de Presupuesto  
Oficina Nacional de Presupuesto**

**República Argentina**

El presente trabajo ha sido realizado por la Oficina Nacional de Presupuesto dependiente de la Subsecretaría de Presupuesto de la Secretaría de Hacienda de la Nación.

La elaboración estuvo a cargo de la Dirección de Proyecciones y Estadísticas Presupuestarias de la Oficina Nacional de Presupuesto.

Buenos Aires, diciembre de 2004.

-Actualizado en septiembre de 2005-

## INDICE

<b>I-</b>	<b>Introducción</b>	<b>5</b>
	<b>Metodología</b>	<b>6</b>
<b>III-</b>	<b>Fuentes</b>	<b>9</b>
<b>IV-</b>	<b>Información Estadística</b>	<b>10</b>
	-Evolución de los principales indicadores del Sector Público Argentino no Financiero, período 1961-2004.	11
	. En porcentaje del PIB	12
	-Evolución del Sector Público Argentino no Financiero (Metodología Internacional), período 1961-1992.	15
	. En millones de pesos de 2004	16
	. En porcentaje del PIB	24
	-Evolución del Sector Público Argentino no Financiero (Metodología Internacional), período 1993-2004.	32
	. En millones de pesos de 2004	33
	. En porcentaje del PIB	38
	-Esquema Ahorro-Inversión-Financiamiento, Metodología Internacional, período 1961-1992.	44
	. En valores corrientes	45
	-Cuenta Ahorro-Inversión-Financiamiento, Metodología Internacional, período 1993-2004.	77
	. En valores corrientes	78
	-Esquema Ahorro-Inversión-Financiamiento, Metodología Tradicional, período 1961-1992.	90
	. En valores corrientes	91

-Cuenta Ahorro-Inversión-Financiamiento, Metodología Tradicional, período 1993-2004.	123
. En valores corrientes	124
<b>V- Anexo</b>	<b>136</b>
-Serie 1961 - 2004 del Producto Interno Bruto a valores corrientes.	137
-Serie 1961 - 2004 de Precios Combinados, base 2004 = 1.	138
-Consideraciones Preliminares y Universo de la publicación "Sector Público Argentino - Esquema Ahorro-Inversión-Financiamiento 1961-1986"	139
<b>VI- Material de la Oficina Nacional de Presupuesto disponible en Internet.</b>	<b>143</b>

## **I- Introducción**

El objetivo del presente trabajo es difundir información histórica referida a la Cuenta Ahorro-Inversión-Financiamiento del Sector Público. El período cubierto es desde 1961 a 2004, con lo cual es posible disponer de una serie amplia sobre la evolución de los recursos y los gastos para la preparación de ulteriores estudios.

La cuenta Ahorro-Inversión-Financiamiento tiene por propósito ordenar las cuentas públicas de modo tal que permita el análisis económico de las mismas, es decir evaluar la repercusión de las transacciones financieras del sector público en la economía general.

Esta cuenta surge de relacionar la clasificación económica de los recursos públicos con la clasificación económica de los gastos públicos, permitiendo determinar diferentes resultados. A su vez, el ordenamiento económico de recursos y gastos se cruza con los componentes institucionales o subsectores del sector público considerado (clasificación institucional).

La mencionada cuenta expone las magnitudes de diferentes conceptos con contenido económico, tales como: recursos tributarios, recursos corrientes, gastos de consumo, gastos de transferencia, gastos corrientes, ahorro o desahorro corriente, gastos en inversión real, gastos de capital, recursos de capital, resultado financiero (déficit o superávit fiscal), fuentes financieras, aplicaciones financieras y endeudamiento neto.

A su vez, esas magnitudes corresponden a diferentes componentes institucionales, tales como: administración central, organismos descentralizados, instituciones de seguridad social, empresas públicas, fondos fiduciarios, provincias, etc.

Las magnitudes se expresan de diferentes maneras: en moneda corriente; en moneda constante, para analizar el comportamiento histórico; en relación con el PIB, lo que permite dar idea de la significación de los agregados públicos en la economía y de modo relativamente sencillo, posibilitar la comparación internacional.

Resulta importante destacar que el trabajo que se presenta ha sido elaborado siguiendo la normativa de las clasificaciones presupuestarias vigentes en el Gobierno Nacional que siguen criterios internacionales, principalmente del Fondo Monetario Internacional (FMI). A su vez, la información incluida se refiere a la ejecución presupuestaria o sea lo efectivamente realizado.

Con la difusión del presente material estadístico continúa la tradición de la Oficina Nacional de Presupuesto (ONP) de publicar información relativa a las Finanzas Públicas, procurando dar efectivo contenido a la transparencia del accionar del Sector Público Argentino.

## **II- Metodología**

La cuenta Ahorro-Inversión-Financiamiento presenta las transacciones y transferencias entre el sector público no financiero, con contenido institucional amplio (Administración Nacional, Empresas Públicas, Fondos Fiduciarios, Otros Entes Públicos Nacionales y Provincias), y el resto de la economía y no incorpora a las instituciones financieras del gobierno (bancos oficiales). Se considera que los bancos no operan en la órbita fiscal sino en el mercado financiero, salvo cuando efectúan actividades cuasifiscales.

La citada cuenta es de tipo consolidada, o sea que no computa para la determinación del total de recursos y del total de gastos, aquellas transferencias (gastos figurativos) y financiamiento (contribuciones figurativas) intrasector público, de modo de evitar duplicaciones.

La cuenta de referencia adopta la denominada metodología internacional, que consiste en exponer el resultado operativo (ahorro o desahorro) del subsector Empresas Públicas, sin descomponer las operaciones que lo determinan. El criterio que fundamenta este procedimiento, es el de considerar tales operaciones como actividades operativas no equiparables a las realizadas por el resto del sector público. En cambio, sí se identifican el resto de las transacciones y transferencias. No obstante ello, se incluye también la información de empresas públicas por el bruto, la cual recibe el nombre de metodología tradicional.

Los resultados que surgen de la cuenta (ahorro/desahorro, resultado primario, resultado financiero) permiten disponer de indicadores resumen de la política fiscal. Uno de los indicadores más importantes es el resultado financiero, o sea el superávit o déficit fiscal o público, también denominado necesidad de financiamiento. Para su determinación se divide a los recursos y gastos públicos según se los ubique por "encima o por debajo de la línea" (del resultado). Por encima de la línea se colocan los recursos y gastos corrientes y de capital, que corresponden estrictamente al campo de la política fiscal; por debajo de la línea se ubican las fuentes, aplicaciones financieras y endeudamiento neto, que relacionan lo fiscal con lo monetario y financiero, y determinan la evolución de la deuda pública, su nivel y composición.

El presente trabajo incluye uno anterior sobre el Sector Público "Esquema de Ahorro-Inversión-Financiamiento 1961-1986" del Ministerio de Economía - Secretaría de Hacienda. Ese trabajo fue publicado en mayo de 1988 y consideró para el período mencionado el esquema ahorro-inversión-financiamiento vigente en aquel entonces y el Sector Público conformado por la Administración Nacional (Administración Central, Cuentas Especiales y Organismos Descentralizados), el Sistema de Seguridad Social, las Empresas y Sociedades del Estado y las Provincias y Ciudad de Buenos Aires.

Esa serie se extiende hasta 1992, siguiendo la metodología explicitada en el antecedente referido y tomando como base información interna no publicada disponible en la Oficina Nacional de Presupuesto.

A partir de 1993 y hasta 2004 se presenta el formato actual de la cuenta ahorro-inversión-financiamiento, cuyo ordenamiento y criterios de clasificación están vigentes

según el Manual de Clasificaciones Presupuestarias para el Sector Público Nacional (quinta edición 2003 – Subsecretaría de Presupuesto).

La apertura de los rubros componentes de la Cuenta, como ingresos corrientes, gastos corrientes, recursos de capital, gastos de capital, fuentes financieras, aplicaciones financieras, endeudamiento neto, presenta un mayor detalle y algunos cambios de composición y denominación con respecto a los vigentes hasta 1992. En el ordenamiento aplicado a partir de 1993 se incluyen como gasto de capital las transferencias de capital, que hasta ese año se consideraban gastos corrientes. Sin embargo las series temporales son razonablemente empalmables.

Una conclusión similar puede obtenerse en cuanto a la composición institucional conformada por la Administración Nacional (Administración Central, Organismos Descentralizados e Instituciones de la Seguridad Social), Empresas y Sociedades del Estado, Fondos Fiduciarios, Otros Entes del Sector Público y Provincias y Ciudad de Buenos Aires. Se observa la aparición de los Fondos Fiduciarios y Otros Entes del Sector Público, la inclusión de la Seguridad Social en el Presupuesto Nacional y la desaparición o absorción de las Cuentas Especiales por la Administración Central.

El universo de empresas públicas, muy importante en los años anteriores a los noventa, se reduce significativamente por el proceso de privatizaciones de esa década. El detalle del nuevo conjunto aparece en el Presupuesto Consolidado del Sector Público Nacional que se elabora a partir de 1994 en función de lo establecido por el artículo 55 de la ley N° 24.156 (de Administración Financiera y de los Sistemas de Control del Sector Público Nacional), difundido a través de Internet desde el año 2001.

En cuanto a los Fondos Fiduciarios y Otros Entes del Sector Público Nacional, los mismos son detallados y descriptos en los mensajes de Presupuesto Nacional de los años recientes, los que están disponibles en Internet. Es un universo que tiende a crecer en los últimos años de la serie y no deben omitirse de las estadísticas del Sector Público.

La información incluida en este trabajo está adecuadamente compatibilizada con la consignada en los “Gastos por Finalidad – Función y Naturaleza Económica (1965-2004)” correspondientes a la Administración Nacional, publicados por la Secretaría de Hacienda. Las apreciaciones metodológicas de ese documento, también disponible en Internet, son de aplicación en este caso.

En ese trabajo se anunciaba la difusión del presente. Cabe aclarar, sin embargo, que la Administración Nacional aquí incluida informa también los gastos por debajo de la línea del resultado, que no se computaban en aquella.

Es importante destacar que los ingresos y gastos de las Universidades Nacionales se encontraban registrados, hasta el año 1991, dentro de la columna de Organismos Descentralizados, a partir del año siguiente y hasta la fecha solo se registra la transferencia que la Administración Nacional les realiza.

En el presupuesto del Sistema de Seguridad Social se contemplan, hasta el año 2000, las transferencias al I.N.S.S.J. y P. (PAMI) originadas en sus recursos propios, tanto los provenientes de activos como los de pasivos. Desde el año 2001 los ingresos y

gastos del PAMI se incluyen dentro de la columna Otros Entes, registrándose como una contribución figurativa de la Seguridad Social los ingresos provenientes de los pasivos.

El presupuesto de la Administración Federal de Ingresos Públicos (AFIP) se encuentra dentro de la Administración Nacional hasta el año 2001. A partir del año 2002, según lo establecido por el art. 3º del Decreto 1399/01, se lo excluye del Presupuesto de la Administración Nacional y se incorpora dentro del subsector Otros Entes

Los recursos de Provincias y Ciudad de Buenos Aires para los años considerados, incluyen los ingresos por Coparticipación Federal que les corresponden, excepto en los años 1985 a 1987 donde figuran como una transferencia de la Administración Central, debido al convenio transitorio entre Nación y Provincias que rigió en esos años en ausencia del régimen de coparticipación de impuestos.

Cabe aclarar que los datos de Provincias y Ciudad de Buenos Aires referidos a intereses, uso del crédito y amortización para el período 1987-1992 se imputaron en el rubro "interno", por no contar con la apertura correspondiente y para evitar perder información del resto de los sectores. También se informa que la separación de intereses en moneda local y extranjera, y la apertura de endeudamiento neto entre títulos públicos y préstamos para el período 1993-1999 es estimación propia, efectuada con información parcial de las provincias.

Respecto de los importes que aparecen en transferencias corrientes y de capital a Provincias y Ciudad de Buenos Aires por los años 1993 a 2001, no fue posible consolidarlos por discrepancias entre las cifras que la Nación transfiere y las que las provincias reciben. Esta diferencia, puede deberse en parte a que el gasto se imputa por el devengado y el recurso por el percibido. Con referencia al caso particular del año 2001, se incluye además la suma de \$1.200 millones por reconocimiento de deuda según lo establecido por los art. 6º del Decreto 1004/01 y 4º de la Ley 24.648, la cual será utilizada oportunamente para compensar deudas de las provincias con el Fondo Fiduciario de Desarrollo Provincial; en tanto que en el año 2003, se incorpora en la columna de Fondos Fiduciarios la suma de \$2.025,8 millones por rescate de Letras de Cancelación de Obligaciones Provinciales (LECOP).

Las contribuciones figurativas o el financiamiento por contribuciones está detallado para cada subsector institucional receptor (columnas) según el subsector de origen (filas). Son transferencias intrasectoriales del Sector Público para financiar déficit, inversiones o gastos, recibidos por unos y otorgados por otros, que no se suman a los totales para no incurrir en duplicaciones contables de los mismos con los gastos efectuados por el receptor, pero cuya previsión presupuestaria es necesaria para ejecutar e imputar el financiamiento y el gasto transferido

Por otro lado, los valores empleados corresponden a dos monedas (el austral hasta 1986 y a partir de allí el peso). Asimismo, se presentan series en valores constantes (pesos del año 2004) y en proporción del Producto Interno Bruto (PIB) de modo de posibilitar la comparación histórica.

Para llevar las series a valores constantes se utilizó un índice de precios combinados, formado por el promedio simple de las variaciones de los índices de precios al consumidor (IPC) y de precios internos al por mayor (IPIM), suministrados por el



INDEC. Con relación a la serie del PIB, se elaboró una proyección de dicho indicador partiendo de las estimaciones a precios de mercado en moneda corriente de la Dirección Nacional de Cuentas Nacionales, cuya base de cálculo es el año 1993. La proyección de los años anteriores se obtuvo como resultado de aplicar a los importes actuales las variaciones del PIB de estimaciones disponibles con base en los años 1986, 1970 y 1960. Posteriormente, la serie obtenida fue conciliada con proyecciones de otros organismos que se dedican al estudio de series históricas.

En los años de alta inflación los intereses de la deuda interna presentan la incidencia de la alta tasa de interés nominal que incluye el componente real y la prima por inflación. Sin embargo, la serie de gastos en intereses de la deuda no refleja con claridad este fenómeno ya que en la misma se incluyen también los intereses externos, los que, a su vez, en algunos años se pagaron parcialmente, compensando en parte el efecto descrito anteriormente.

El gasto ejecutado de la Administración Nacional es el gasto devengado, esto es el gasto que se corresponde con los hechos económicos: la provisión de un bien o servicio, la realización de una transferencia, el vencimiento que se paga del servicio de una deuda, la realización de una obra o construcción de un bien; consiste en la liquidación administrativa de conformidad y la emisión de la orden de pago. Este es el criterio de imputación del gasto a partir de la Ley de Administración Financiera (1993) para la ejecución de gasto autorizado y la determinación del resultado.

En el período anterior a 1993 el criterio de imputación era el compromiso. Si bien es un concepto distinto del devengado no se verifica una diferencia significativa entre ambos. El tradicional compromiso se desdoblaba en el mandado a pagar con cargo al mismo más el mandado a pagar contra los residuos pasivos en el ejercicio siguiente. Es decir, lo que no se mandaba a pagar en ese ejercicio se podía mandar a pagar en el período siguiente. A partir de 1993 la Ley de Administración Financiera establece que los gastos comprometidos y no devengados se afectarán al presupuesto siguiente, devengándose, por lo tanto, con cargo a éste. Asimismo, es importante señalar que en el orden práctico los criterios imperantes para comprometer gastos se aproximaban en los rubros más relevantes (personal, transferencias, obras públicas, intereses de la deuda) al empleado posteriormente. Por lo tanto, es posible empalmar razonablemente las series de gasto.

Los recursos de la Administración Nacional, en particular los de origen tributario (impuestos y contribuciones), se imputan con el ingreso o sea con el criterio de caja o percepción en efectivo.

Las Provincias han tendido a seguir los criterios vigentes en el orden nacional. Las Empresas y Sociedades del Estado y los Fondos Fiduciarios siguen tanto para sus ingresos como para sus gastos el criterio del devengado, para toda la serie. Los otros Entes del Sector Público Nacional aplican el criterio de la Administración Nacional.

### **III- Fuentes**

Para el período 1961-1986 la fuente es el trabajo "Sector Público Esquema de Ahorro-Inversión-Financiamiento" publicado por la Secretaría de Hacienda en mayo de

1988, a cuyas consideraciones sobre el Sector Público, metodología y fuentes de información se remite. Allí se describe ampliamente la composición del Sector Público y los criterios de clasificación de los rubros del Ahorro-Inversión-Financiamiento.

Para el período 1987-1992 se utilizó información de la Oficina Nacional de Presupuesto que no llegó a publicarse. A partir de 1993 se procesó información interna con los nuevos criterios vigentes a partir de ese año sobre la base de la ley 24.156 y los nuevos clasificadores presupuestarios y ordenamiento contable.

La fuente básica de la información para la Administración Nacional está constituida por la Cuenta de Inversión o Cuenta General del Ejercicio, elaborada por la Contaduría General de la Nación. Con dicha fuente había sido elaborada en la Oficina Nacional de Presupuesto la serie para el período 1961-1986.

Esa serie se fue ampliando posteriormente en dicha Oficina con las respectivas Cuentas de Inversión. La misma no incluía hasta 1992 el Sistema de Seguridad Social Nacional. Para el período 1961-1986, se consideró la información de Seguridad Social que surge de la publicación Ahorro-Inversión-Financiamiento del Sector Público 1961-1986, de la Secretaría de Hacienda del Ministerio de Economía; y para los años 1987 a 1992 se tomó información originada en la Secretaría de Seguridad Social, habiéndose efectuado las depuraciones correspondientes para evitar duplicaciones. A partir de 1993 la información de la Administración Nacional es la que surge de la Cuenta de Inversión.

Para Empresas Públicas, Fondos Fiduciarios y Otros Entes del Sector Público se tomó información originada en estas entidades y procesada internamente más información publicada en la Cuenta de Inversión.

La información de Provincias y Ciudad de Buenos Aires tiene su origen en la suministrada por la Subsecretaría de Relaciones con Provincias de la Secretaría de Hacienda-Dirección Nacional de Coordinación Fiscal con las Provincias.

La mayor parte de esta información está difundida en Internet en informes diversos de la Secretaría de Hacienda y del Ministerio de Economía y Producción.

#### **IV. Información Estadística**

En las páginas siguientes se presentan las series de acuerdo con lo detallado en el índice.

**EVOLUCION DE LOS PRINCIPALES INDICADORES  
DEL SECTOR PUBLICO ARGENTINO NO FINANCIERO**

**1961 – 2004**

En porcentaje del PIB

**SECTOR PUBLICO ARGENTINO NO FINANCIERO***En porcentaje del PIB*

	<b>Gasto Primario</b>	<b>Intereses</b>	<b>Gasto Total</b>	<b>Resultado Primario</b>	<b>Resultado Financiero</b>
<b>1961</b>	25,13	0,87	26,00	-3,17	-4,04
<b>1962</b>	24,03	1,10	25,13	-6,08	-7,18
<b>1963</b>	23,19	1,01	24,20	-5,46	-6,48
<b>1964</b>	22,15	1,25	23,40	-4,96	-6,20
<b>1965</b>	21,10	0,93	22,03	-2,93	-3,86
<b>1966</b>	23,40	0,93	24,33	-3,79	-4,72
<b>1967</b>	24,15	0,91	25,07	-1,11	-2,02
<b>1968</b>	24,10	0,91	25,01	-1,27	-2,18
<b>1969</b>	23,69	0,78	24,47	-0,95	-1,73
<b>1970</b>	24,37	0,77	25,14	-1,11	-1,87
<b>1971</b>	24,38	0,85	25,23	-3,55	-4,40
<b>1972</b>	23,43	1,04	24,47	-4,75	-5,80
<b>1973</b>	25,66	0,98	26,64	-6,51	-7,49
<b>1974</b>	28,30	1,12	29,42	-6,62	-7,75
<b>1975</b>	27,38	1,16	28,54	-12,67	-13,84
<b>1976</b>	24,55	1,77	26,32	-8,49	-10,26
<b>1977</b>	21,89	1,70	23,59	-2,26	-3,96
<b>1978</b>	23,50	2,45	25,95	-2,77	-5,22
<b>1979</b>	22,90	2,50	25,41	-3,07	-5,57
<b>1980</b>	25,58	2,75	28,34	-3,72	-6,48
<b>1981</b>	25,02	5,90	30,93	-5,37	-11,27
<b>1982</b>	20,66	7,63	28,29	-3,73	-11,36
<b>1983</b>	22,24	3,97	26,21	-6,41	-10,38
<b>1984</b>	21,67	3,61	25,28	-5,12	-8,73
<b>1985</b>	23,17	4,43	27,60	-0,52	-4,95
<b>1986</b>	22,85	3,12	25,97	-0,97	-4,09
<b>1987</b>	23,97	2,95	26,93	-4,08	-7,04
<b>1988</b>	22,57	2,78	25,35	-5,15	-7,93
<b>1989</b>	21,86	4,15	26,01	-3,66	-7,81
<b>1990</b>	20,84	1,66	22,50	-3,08	-4,73
<b>1991</b>	20,65	1,45	22,10	0,03	-1,42
<b>1992</b>	21,27	2,14	23,42	1,69	-0,45
<b>1993</b>	24,12	1,43	25,55	1,42	-0,01
<b>1994</b>	24,58	1,50	26,08	-0,17	-1,67
<b>1995</b>	24,33	1,95	26,28	-0,93	-2,89
<b>1996</b>	23,46	1,92	25,38	-1,24	-3,16
<b>1997</b>	22,64	2,31	24,95	0,80	-1,50
<b>1998</b>	23,11	2,64	25,75	0,22	-2,42
<b>1999</b>	25,06	3,39	28,46	-1,11	-4,51
<b>2000</b>	24,20	4,06	28,26	0,76	-3,30
<b>2001</b>	25,58	5,07	30,65	-1,96	-7,03
<b>2002</b>	21,95	2,65	24,60	1,84	-0,81
<b>2003</b>	22,80	2,36	25,16	3,95	1,59
<b>2004</b>	23,50	1,65	25,15	5,19	3,54

**Sector Público Argentino No Financiero**  
 Evolución del Gasto Total y Primario  
 -en porcentaje del PIB-

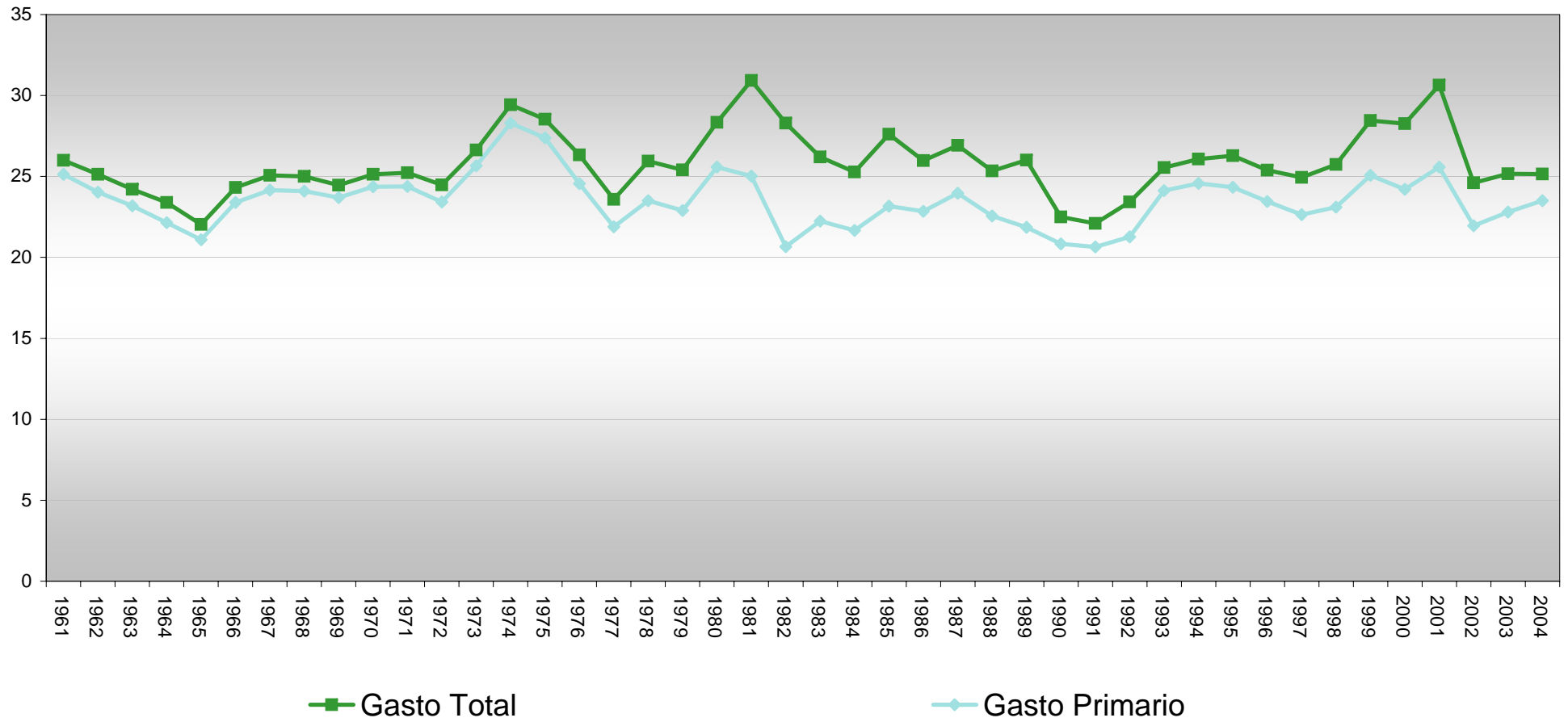

**Sector Público Argentino No Financiero**  
 Evolución Resultado Financiero y Primario  
 -en porcentaje del PIB-

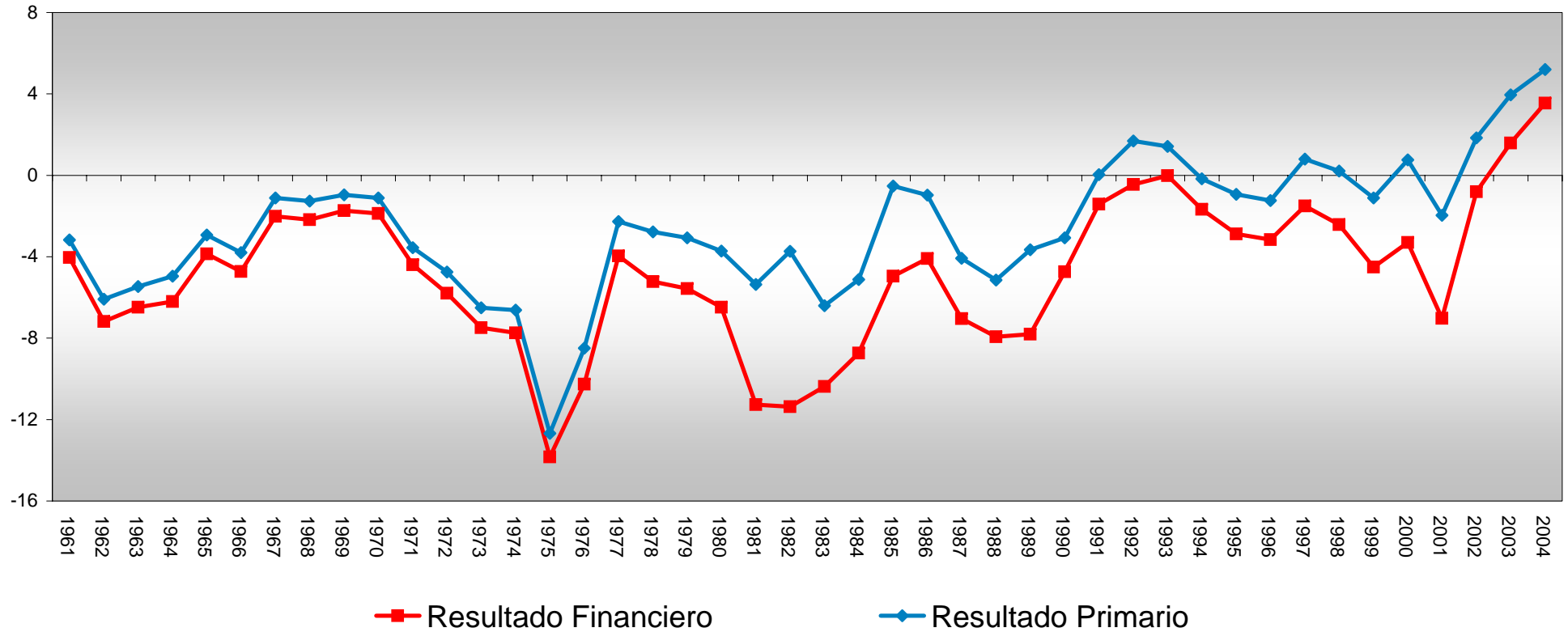

**EVOLUCION DEL SECTOR PUBLICO ARGENTINO NO  
FINANCIERO (Metodología Internacional)**

**1961 – 1992**

En millones de pesos constantes y en porcentaje del PIB

**SECTOR PUBLICO ARGENTINO NO FINANCIERO**  
**EJECUCION 1961 - 1992**  
**Esquema Ahorro - Inversión - Financiamiento**  
**En Millones de Pesos de 2004**

CONCEPTO	1961	1962	1963	1964	1965	1966	1967
<b>I) RECURSOS CORRIENTES</b>	<b>41.517,3</b>	<b>32.181,9</b>	<b>31.336,7</b>	<b>34.266,2</b>	<b>39.768,8</b>	<b>42.074,5</b>	<b>50.249,3</b>
- Ingresos Tributarios	35.797,7	27.085,0	26.804,8	29.583,7	33.657,9	35.816,8	43.940,3
- No Tributarios	5.719,6	5.097,0	4.531,9	4.682,5	6.110,9	6.257,6	6.309,0
<b>II) EROGACIONES CORRIENTES</b>	<b>32.356,6</b>	<b>31.254,3</b>	<b>30.823,3</b>	<b>34.875,4</b>	<b>36.057,5</b>	<b>39.800,5</b>	<b>39.462,3</b>
- Personal	14.697,5	15.558,4	14.295,6	18.004,7	18.563,7	20.502,9	19.933,4
- Bienes y Servicios no personales	5.131,1	4.703,1	5.402,6	4.666,7	4.614,0	4.997,1	5.251,9
- Intereses de deudas	1.678,8	2.056,5	1.858,1	2.540,4	2.079,1	2.025,9	2.027,2
. Internos	1.504,1	1.721,5	1.592,1	2.249,6	1.796,1	1.541,5	1.269,3
. Externos propios	174,8	335,0	266,0	290,8	283,0	484,3	757,9
- Otras Erogaciones Corrientes	0,0	0,0	0,0	0,0	0,0	0,0	0,0
- Transferencias Ctes. y de Capital	10.186,9	8.299,9	8.337,5	9.280,5	10.894,6	12.932,5	14.417,8
. Pasividades	7.130,7	6.422,1	6.616,8	7.242,6	8.155,0	10.004,6	11.517,2
. Enseñanza Privada	0,0	0,0	0,0	0,0	0,0	0,0	0,0
. Otras	3.056,2	1.877,8	1.720,7	2.037,8	2.739,6	2.927,9	2.900,6
- Desequilibrio Cte. de Empr. Públ.	662,2	636,3	929,5	383,2	-93,9	-657,9	-2.168,0
<b>III) AHORRO (I-II)</b>	<b>9.160,7</b>	<b>927,6</b>	<b>513,4</b>	<b>-609,2</b>	<b>3.711,2</b>	<b>2.274,0</b>	<b>10.787,0</b>
<b>IV) RECURSOS DE CAPITAL</b>	<b>991,0</b>	<b>1.318,9</b>	<b>1.149,4</b>	<b>700,9</b>	<b>738,7</b>	<b>753,9</b>	<b>1.022,8</b>
<b>V) EROGACIONES DE CAPITAL</b>	<b>17.970,2</b>	<b>15.655,9</b>	<b>13.535,9</b>	<b>12.708,2</b>	<b>13.048,8</b>	<b>13.342,7</b>	<b>16.297,1</b>
- Inversión Real	15.176,9	12.763,0	11.442,2	11.845,3	11.937,6	11.119,0	14.898,4
. Bienes de Capital	4.007,1	2.155,3	3.537,6	4.391,7	4.424,9	3.797,6	5.198,5
. Construcciones	11.169,8	10.607,7	7.904,6	7.453,6	7.512,6	7.321,3	9.699,9
- Inversión en Bienes Preexistentes	0,0	0,0	0,0	0,0	0,0	0,0	0,0
- Inversión Financiera	2.793,3	2.892,9	2.093,7	862,9	1.111,2	2.223,8	1.398,8
<b>VI) FINANCIAM. POR EMERGENCIA ECON.</b>	<b>0,0</b>	<b>0,0</b>	<b>0,0</b>	<b>0,0</b>	<b>0,0</b>	<b>0,0</b>	<b>0,0</b>
<b>VII) TOTAL DE RECURSOS (I+IV+VI)</b>	<b>42.508,3</b>	<b>33.500,9</b>	<b>32.486,1</b>	<b>34.967,1</b>	<b>40.507,5</b>	<b>42.828,3</b>	<b>51.272,0</b>
<b>VIII) TOTAL DE EROG. PRIMARIAS</b>	<b>48.648,0</b>	<b>44.853,7</b>	<b>42.501,1</b>	<b>45.043,3</b>	<b>47.027,2</b>	<b>51.117,3</b>	<b>53.732,2</b>
<b>IX) SUPERAVIT PRIMARIO TOTAL (VII-VIII)</b>	<b>-6.139,7</b>	<b>-11.352,8</b>	<b>-10.015,0</b>	<b>-10.076,2</b>	<b>-6.519,7</b>	<b>-8.289,0</b>	<b>-2.460,2</b>
<b>X) SUPERAVIT PRIMARIO SIN REC. CAPITAL</b>	<b>-7.130,7</b>	<b>-12.671,7</b>	<b>-11.164,4</b>	<b>-10.777,0</b>	<b>-7.258,5</b>	<b>-9.042,8</b>	<b>-3.482,9</b>
<b>XI) TOTAL DE EROGACIONES</b>	<b>50.326,8</b>	<b>46.910,2</b>	<b>44.359,2</b>	<b>47.583,6</b>	<b>49.106,3</b>	<b>53.143,2</b>	<b>55.759,4</b>
<b>XII) NECESIDAD DE FINANCIAMIENTO (XI-VII)</b>	<b>7.818,6</b>	<b>13.409,3</b>	<b>11.873,1</b>	<b>12.616,5</b>	<b>8.598,8</b>	<b>10.314,9</b>	<b>4.487,4</b>
<b>XIII) FINANCIAMIENTO NETO</b>	<b>5.129,5</b>	<b>7.812,3</b>	<b>5.329,9</b>	<b>2.078,9</b>	<b>2.539,9</b>	<b>630,0</b>	<b>-381,1</b>
1 - Uso Neto del Crédito	5.129,5	7.812,3	5.329,9	2.078,9	2.539,9	630,0	-381,1
a) Interno	4.262,1	6.507,1	3.832,1	1.354,3	1.053,0	11,9	254,7
. Uso del Crédito	6.426,7	10.587,7	6.312,5	3.340,0	2.675,1	2.165,6	1.678,1
. Amortización	2.164,7	4.080,6	2.480,4	1.985,7	1.622,1	2.153,7	1.423,4
b) Externo	867,5	1.305,2	1.497,9	724,6	1.486,9	618,1	-635,8
. Uso del Crédito	2.246,5	3.630,5	2.522,6	1.409,7	2.175,5	1.982,6	1.863,4
. Amortización	1.379,0	2.325,3	1.024,8	685,1	688,7	1.364,5	2.499,2
2 - Uso Neto de los Adelantos	0,0	0,0	0,0	0,0	0,0	0,0	0,0
a) Prov. y Cont. Ejerc. Ant.	0,0	0,0	0,0	0,0	0,0	0,0	0,0
b) Prov. y Contratistas	0,0	0,0	0,0	0,0	0,0	0,0	0,0
<b>XIV) RESULTADO (XIII-XII)</b>	<b>-2.689,0</b>	<b>-5.597,0</b>	<b>-6.543,2</b>	<b>-10.537,6</b>	<b>-6.058,9</b>	<b>-9.684,8</b>	<b>-4.868,5</b>
1 - B.C.R.A.	331,9	1.225,2	2.319,5	941,9	1.753,6	591,8	2.161,8
2 - Aumentos Pasivos Financ. Netos	2.357,1	4.371,9	4.223,7	9.595,7	4.305,4	9.093,1	2.706,7

Nota: La suma de los parciales puede no coincidir con los totales por redondeo de las cifras.



**SECTOR PUBLICO ARGENTINO NO FINANCIERO**  
**EJECUCION 1961 - 1992**  
**Esquema Ahorro - Inversión - Financiamiento**  
**En Millones de Pesos de 2004**

CONCEPTO	1968	1969	1970	1971	1972	1973	1974
<b>I) RECURSOS CORRIENTES</b>	<b>50.143,1</b>	<b>54.666,2</b>	<b>56.965,6</b>	<b>53.215,1</b>	<b>46.990,3</b>	<b>53.734,8</b>	<b>70.188,5</b>
- Ingresos Tributarios	43.474,5	45.047,6	48.394,1	43.966,9	39.178,7	46.348,5	62.583,9
- No Tributarios	6.668,6	9.618,7	8.571,4	9.248,2	7.811,5	7.386,3	7.604,6
<b>II) EROGACIONES CORRIENTES</b>	<b>37.985,5</b>	<b>40.231,9</b>	<b>41.676,4</b>	<b>44.299,2</b>	<b>40.157,1</b>	<b>54.009,4</b>	<b>69.418,2</b>
- Personal	18.895,1	21.112,1	21.944,0	21.685,4	20.723,3	29.360,6	35.442,1
- Bienes y Servicios no personales	5.267,4	5.892,4	6.230,7	5.502,3	5.549,4	6.363,5	7.763,5
- Intereses de deudas	2.049,1	1.912,7	1.909,7	2.199,6	2.670,1	2.767,3	3.719,3
. Internos	1.278,5	1.074,8	1.052,0	1.067,8	1.374,1	1.833,2	2.386,4
. Externos propios	770,6	837,9	857,8	1.131,8	1.296,0	934,1	1.332,9
- Otras Erogaciones Corrientes	0,0	0,0	0,0	0,0	0,0	0,0	0,0
- Transferencias Ctes. y de Capital	15.416,8	15.570,2	15.551,3	16.890,2	13.989,1	17.679,9	24.245,7
. Pasividades	12.620,6	11.969,5	12.063,9	12.856,2	10.006,3	13.169,9	17.447,0
. Enseñanza Privada	0,0	0,0	0,0	0,0	1.145,8	639,9	691,6
. Otras	2.796,2	3.600,7	3.487,4	4.034,0	2.837,0	3.870,1	6.107,1
- Desequilibrio Cte. de Empr. Públ.	-3.642,9	-4.255,4	-3.959,3	-1.978,2	-2.774,9	-2.161,9	-1.752,4
<b>III) AHORRO (I-II)</b>	<b>12.157,6</b>	<b>14.434,3</b>	<b>15.289,2</b>	<b>8.915,9</b>	<b>6.833,2</b>	<b>-274,6</b>	<b>770,3</b>
<b>IV) RECURSOS DE CAPITAL</b>	<b>1.184,8</b>	<b>1.098,7</b>	<b>1.073,0</b>	<b>873,3</b>	<b>814,3</b>	<b>322,2</b>	<b>1.542,6</b>
<b>V) EROGACIONES DE CAPITAL</b>	<b>18.247,5</b>	<b>19.787,8</b>	<b>21.031,4</b>	<b>21.207,3</b>	<b>22.488,8</b>	<b>21.194,0</b>	<b>27.955,0</b>
- Inversión Real	17.453,1	18.708,8	19.631,4	19.832,8	21.440,8	19.997,8	24.423,5
. Bienes de Capital	5.741,1	6.127,0	6.850,2	6.556,4	7.507,0	6.936,2	7.746,9
. Construcciones	11.712,0	12.581,8	12.781,2	13.276,4	13.933,8	13.061,6	16.676,6
- Inversión en Bienes Preexistentes	0,0	0,0	0,0	0,0	0,0	0,0	0,0
- Inversión Financiera	794,5	1.079,0	1.400,0	1.374,6	1.048,0	1.196,2	3.531,4
<b>VI) FINANCIAM. POR EMERGENCIA ECON.</b>	<b>0,0</b>	<b>0,0</b>	<b>0,0</b>	<b>0,0</b>	<b>0,0</b>	<b>0,0</b>	<b>0,0</b>
<b>VII) TOTAL DE RECURSOS (I+IV+VI)</b>	<b>51.327,9</b>	<b>55.764,9</b>	<b>58.038,6</b>	<b>54.088,4</b>	<b>47.804,5</b>	<b>54.057,0</b>	<b>71.731,1</b>
<b>VIII) TOTAL DE EROG. PRIMARIAS</b>	<b>54.183,9</b>	<b>58.107,1</b>	<b>60.798,1</b>	<b>63.306,9</b>	<b>59.975,8</b>	<b>72.436,1</b>	<b>93.653,9</b>
<b>IX) SUPERAVIT PRIMARIO TOTAL (VII-VIII)</b>	<b>-2.856,0</b>	<b>-2.342,1</b>	<b>-2.759,5</b>	<b>-9.218,5</b>	<b>-12.171,3</b>	<b>-18.379,0</b>	<b>-21.922,7</b>
<b>X) SUPERAVIT PRIMARIO SIN REC. CAPITAL</b>	<b>-4.040,8</b>	<b>-3.440,9</b>	<b>-3.832,5</b>	<b>-10.091,9</b>	<b>-12.985,5</b>	<b>-18.701,3</b>	<b>-23.465,3</b>
<b>XI) TOTAL DE EROGACIONES</b>	<b>56.233,0</b>	<b>60.019,7</b>	<b>62.707,8</b>	<b>65.506,6</b>	<b>62.645,9</b>	<b>75.203,4</b>	<b>97.373,2</b>
<b>XII) NECESIDAD DE FINANCIAMIENTO (XI-VII)</b>	<b>4.905,1</b>	<b>4.254,8</b>	<b>4.669,3</b>	<b>11.418,1</b>	<b>14.841,4</b>	<b>21.146,3</b>	<b>25.642,0</b>
<b>XIII) FINANCIAMIENTO NETO</b>	<b>923,4</b>	<b>2.257,3</b>	<b>2.130,6</b>	<b>4.962,5</b>	<b>4.949,9</b>	<b>2.584,0</b>	<b>5.915,4</b>
1 - Uso Neto del Crédito	923,4	2.257,3	2.130,6	4.962,5	4.949,9	2.584,0	5.915,4
a) Interno	1.034,7	1.372,8	124,5	1.883,5	2.272,1	2.251,8	3.154,8
. Uso del Crédito	2.421,8	2.930,8	2.101,9	3.516,6	4.088,4	5.439,7	6.560,3
. Amortización	1.387,0	1.558,0	1.977,4	1.633,1	1.816,2	3.187,9	3.405,5
b) Externo	-111,3	884,5	2.006,1	3.079,0	2.677,8	332,2	2.760,6
. Uso del Crédito	2.684,5	3.363,5	3.886,3	4.815,9	5.792,9	4.130,2	5.005,1
. Amortización	2.795,9	2.479,0	1.880,2	1.736,9	3.115,1	3.798,0	2.244,5
2 - Uso Neto de los Adelantos	0,0	0,0	0,0	0,0	0,0	0,0	0,0
a) Prov. y Cont. Ejerc. Ant.	0,0	0,0	0,0	0,0	0,0	0,0	0,0
b) Prov. y Contratistas	0,0	0,0	0,0	0,0	0,0	0,0	0,0
<b>XIV) RESULTADO (XIII-XII)</b>	<b>-3.981,7</b>	<b>-1.997,5</b>	<b>-2.538,6</b>	<b>-6.455,7</b>	<b>-9.891,5</b>	<b>-18.562,3</b>	<b>-19.726,6</b>
1 - B.C.R.A.	1.563,0	1.757,6	8.438,4	6.295,6	4.625,9	12.639,4	17.769,4
2 - Aumentos Pasivos Financ. Netos	2.418,7	239,8	-5.899,8	160,0	5.265,6	5.923,0	1.957,2

Nota: La suma de los parciales puede no coincidir con los totales por redondeo de las cifras.

**SECTOR PUBLICO ARGENTINO NO FINANCIERO**  
**EJECUCION 1961 - 1992**  
**Esquema Ahorro - Inversión - Financiamiento**  
**En Millones de Pesos de 2004**

CONCEPTO	1975	1976	1977	1978	1979	1980	1981
<b>I) RECURSOS CORRIENTES</b>	<b>51.480,9</b>	<b>54.612,7</b>	<b>72.491,9</b>	<b>77.132,5</b>	<b>79.291,3</b>	<b>92.253,7</b>	<b>78.082,6</b>
- Ingresos Tributarios	43.670,3	47.685,2	60.705,0	63.305,3	66.737,5	79.773,5	65.131,7
- No Tributarios	7.810,6	6.927,6	11.787,0	13.827,2	12.553,8	12.480,1	12.950,9
<b>II) EROGACIONES CORRIENTES</b>	<b>71.881,6</b>	<b>52.877,6</b>	<b>48.998,1</b>	<b>59.880,2</b>	<b>68.480,5</b>	<b>88.337,7</b>	<b>93.202,2</b>
- Personal	36.692,3	22.058,8	21.251,0	26.126,9	27.172,9	34.356,1	30.679,9
- Bienes y Servicios no personales	7.451,1	8.677,4	8.775,3	9.963,6	9.857,3	11.290,2	9.587,2
- Intereses de deudas	4.105,4	6.071,4	6.376,8	9.241,3	10.111,2	11.749,0	23.685,3
. Internos	2.350,1	4.663,2	4.381,6	7.475,2	8.462,7	9.042,3	16.544,4
. Externos propios	1.755,3	1.408,2	1.995,2	1.766,1	1.648,5	2.706,6	7.140,8
- Otras Erogaciones Corrientes	0,0	0,0	0,0	0,0	0,0	0,0	0,0
- Transferencias Ctes. y de Capital	22.662,9	18.861,0	21.127,1	22.668,8	25.127,6	32.128,8	34.412,0
. Pasividades	15.775,3	11.999,8	12.811,0	16.801,6	18.813,1	24.008,8	23.187,7
. Enseñanza Privada	733,9	410,8	495,4	713,1	827,9	1.008,3	919,7
. Otras	6.153,7	6.450,4	7.820,7	5.154,1	5.486,6	7.111,6	10.304,6
- Desequilibrio Cte. de Empr. Públ.	970,0	-2.790,9	-8.532,1	-8.120,5	-3.788,5	-1.186,3	-5.162,2
<b>III) AHORRO (I-II)</b>	<b>-20.400,7</b>	<b>1.735,1</b>	<b>23.493,9</b>	<b>17.252,3</b>	<b>10.810,8</b>	<b>3.915,9</b>	<b>-15.119,5</b>
<b>IV) RECURSOS DE CAPITAL</b>	<b>488,3</b>	<b>449,5</b>	<b>1.268,7</b>	<b>1.073,3</b>	<b>802,1</b>	<b>1.050,7</b>	<b>792,3</b>
<b>V) EROGACIONES DE CAPITAL</b>	<b>28.989,4</b>	<b>37.376,6</b>	<b>39.647,3</b>	<b>38.030,4</b>	<b>34.103,3</b>	<b>32.606,9</b>	<b>30.888,7</b>
- Inversión Real	27.582,6	34.661,8	37.140,1	35.330,0	32.108,3	30.420,8	26.395,3
. Bienes de Capital	8.971,4	11.139,9	12.060,3	12.244,1	11.136,2	8.164,7	7.924,3
. Construcciones	18.611,2	23.521,9	25.079,8	23.085,9	20.972,1	22.256,0	18.471,0
- Inversión en Bienes Preexistentes	0,0	0,0	0,0	0,0	0,0	608,9	764,8
- Inversión Financiera	1.406,8	2.714,8	2.507,2	2.700,4	1.995,0	1.577,3	3.728,6
<b>VI) FINANCIAM. POR EMERGENCIA ECON.</b>	<b>0,0</b>	<b>0,0</b>	<b>0,0</b>	<b>0,0</b>	<b>0,0</b>	<b>0,0</b>	<b>0,0</b>
<b>VII) TOTAL DE RECURSOS (I+IV+VI)</b>	<b>51.969,2</b>	<b>55.062,2</b>	<b>73.760,7</b>	<b>78.205,8</b>	<b>80.093,4</b>	<b>93.304,4</b>	<b>78.874,9</b>
<b>VIII) TOTAL DE EROG. PRIMARIAS</b>	<b>96.765,7</b>	<b>84.182,9</b>	<b>82.268,6</b>	<b>88.669,3</b>	<b>92.472,6</b>	<b>109.195,6</b>	<b>100.405,6</b>
<b>IX) SUPERAVIT PRIMARIO TOTAL (VII-VIII)</b>	<b>-44.796,5</b>	<b>-29.120,6</b>	<b>-8.507,9</b>	<b>-10.463,5</b>	<b>-12.379,1</b>	<b>-15.891,3</b>	<b>-21.530,7</b>
<b>X) SUPERAVIT PRIMARIO SIN REC. CAPITAL</b>	<b>-45.284,8</b>	<b>-29.570,1</b>	<b>-9.776,7</b>	<b>-11.536,9</b>	<b>-13.181,3</b>	<b>-16.942,0</b>	<b>-22.322,9</b>
<b>XI) TOTAL DE EROGACIONES</b>	<b>100.871,1</b>	<b>90.254,2</b>	<b>88.645,4</b>	<b>97.910,6</b>	<b>102.583,7</b>	<b>120.944,6</b>	<b>124.090,8</b>
<b>XII) NECESIDAD DE FINANCIAMIENTO (XI-VII)</b>	<b>48.901,9</b>	<b>35.192,0</b>	<b>14.884,7</b>	<b>19.704,8</b>	<b>22.490,3</b>	<b>27.640,3</b>	<b>45.215,9</b>
<b>XIII) FINANCIAMIENTO NETO</b>	<b>6.094,9</b>	<b>12.484,3</b>	<b>8.935,4</b>	<b>16.616,3</b>	<b>17.955,7</b>	<b>10.250,4</b>	<b>25.725,3</b>
1 - Uso Neto del Crédito	6.094,9	12.484,3	8.935,4	16.616,3	17.955,7	11.676,4	26.502,9
a) Interno	5.745,5	9.136,7	4.878,5	10.719,5	12.248,0	5.242,6	12.716,5
. Uso del Crédito	8.391,9	10.913,6	8.414,3	12.902,1	17.686,5	9.115,0	21.317,3
. Amortización	2.646,4	1.776,9	3.535,8	2.182,6	5.438,5	3.872,3	8.600,8
b) Externo	349,5	3.347,6	4.056,9	5.896,7	5.707,7	6.433,7	13.786,4
. Uso del Crédito	2.952,7	6.121,2	6.499,1	8.609,3	12.555,4	10.107,6	30.005,8
. Amortización	2.603,2	2.773,6	2.442,3	2.712,6	6.847,7	3.673,8	16.219,3
2 - Uso Neto de los Adelantos	0,0	0,0	0,0	0,0	0,0	-1.426,0	-777,6
a) Prov. y Cont. Ejerc. Ant.	0,0	0,0	0,0	0,0	0,0	4,8	856,6
b) Prov. y Contratistas	0,0	0,0	0,0	0,0	0,0	1.430,8	1.634,2
<b>XIV) RESULTADO (XIII-XII)</b>	<b>-42.807,0</b>	<b>-22.707,7</b>	<b>-5.949,4</b>	<b>-3.088,5</b>	<b>-4.534,6</b>	<b>-17.389,9</b>	<b>-19.490,7</b>
1 - B.C.R.A.	31.593,5	10.276,3	7.728,6	2.604,9	0,0	12.304,6	17.019,8
2 - Aumentos Pasivos Financ. Netos	11.213,5	12.431,4	-1.779,2	483,7	4.534,6	5.085,3	2.470,9

Nota: La suma de los parciales puede no coincidir con los totales por redondeo de las cifras.

**SECTOR PUBLICO ARGENTINO NO FINANCIERO**  
**EJECUCION 1961 - 1992**  
**Esquema Ahorro - Inversión - Financiamiento**  
**En Millones de Pesos de 2004**

CONCEPTO	1982	1983	1984	1985	1986	1987	1988
<b>I) RECURSOS CORRIENTES</b>	<b>62.608,1</b>	<b>65.603,7</b>	<b>70.623,1</b>	<b>82.569,3</b>	<b>85.113,7</b>	<b>80.912,6</b>	<b>68.584,3</b>
- Ingresos Tributarios	51.994,8	52.297,0	57.121,0	67.537,3	72.549,3	70.929,2	59.467,1
- No Tributarios	10.613,3	13.306,7	13.502,1	15.032,0	12.564,4	9.983,4	9.117,2
<b>II) EROGACIONES CORRIENTES</b>	<b>83.107,0</b>	<b>82.165,6</b>	<b>84.373,4</b>	<b>82.412,2</b>	<b>79.815,4</b>	<b>83.014,8</b>	<b>76.022,4</b>
- Personal	21.288,4	27.734,4	33.147,7	29.686,4	30.584,2	34.093,0	31.682,8
- Bienes y Servicios no personales	9.649,8	10.739,6	8.995,4	10.002,0	10.848,0	11.017,2	10.220,9
- Intereses de deudas	28.831,6	16.604,0	15.554,9	16.693,2	12.522,0	12.185,7	11.428,1
. Internos	15.890,9	2.722,4	2.504,5	2.396,2	1.187,4	2.136,8	3.450,5
. Externos propios	12.940,8	13.881,6	13.050,4	14.297,0	11.334,6	10.048,9	7.977,6
- Otras Erogaciones Corrientes	0,0	0,0	0,0	0,0	0,0	0,0	0,0
- Transferencias Ctes. y de Capital	23.946,5	26.789,5	28.516,3	29.114,6	32.150,6	31.873,4	28.851,3
. Pasividades	15.767,0	20.446,1	21.103,9	20.545,6	21.887,5	21.081,4	18.521,2
. Enseñanza Privada	638,5	914,5	1.137,0	1.299,9	1.132,8	956,8	959,0
. Otras	7.541,0	5.428,9	6.275,4	7.269,2	9.130,3	9.835,2	9.371,0
- Desequilibrio Cte. de Empr. Públ.	-609,3	298,0	-1.840,9	-3.084,1	-6.289,4	-6.154,4	-6.160,7
<b>III) AHORRO (I-II)</b>	<b>-20.498,9</b>	<b>-16.561,9</b>	<b>-13.750,3</b>	<b>157,1</b>	<b>5.298,3</b>	<b>-2.102,2</b>	<b>-7.438,1</b>
<b>IV) RECURSOS DE CAPITAL</b>	<b>1.360,3</b>	<b>647,3</b>	<b>744,8</b>	<b>772,2</b>	<b>694,7</b>	<b>758,5</b>	<b>559,7</b>
<b>V) EROGACIONES DE CAPITAL</b>	<b>23.795,1</b>	<b>27.513,4</b>	<b>24.641,1</b>	<b>21.618,8</b>	<b>24.286,4</b>	<b>28.046,3</b>	<b>28.136,1</b>
- Inversión Real	22.059,7	24.899,7	22.540,9	19.942,9	22.312,5	25.412,8	24.637,2
. Bienes de Capital	6.383,9	6.828,8	7.298,4	5.136,0	5.316,2	6.320,0	7.024,2
. Construcciones	15.675,9	18.070,9	15.242,5	14.806,9	16.996,3	19.092,8	17.613,0
- Inversión en Bienes Preexistentes	342,3	305,1	260,5	172,5	243,1	240,6	108,0
- Inversión Financiera	1.393,1	2.308,6	1.839,7	1.503,4	1.730,8	2.392,9	3.390,8
<b>VI) FINANCIAM. POR EMERGENCIA ECON.</b>	<b>0,0</b>	<b>0,0</b>	<b>0,0</b>	<b>2.019,4</b>	<b>1.882,1</b>	<b>375,4</b>	<b>2.439,5</b>
<b>VII) TOTAL DE RECURSOS (I+IV+VI)</b>	<b>63.968,4</b>	<b>66.251,0</b>	<b>71.367,9</b>	<b>85.360,9</b>	<b>87.690,5</b>	<b>82.046,5</b>	<b>71.583,5</b>
<b>VIII) TOTAL DE EROG. PRIMARIAS</b>	<b>78.070,5</b>	<b>93.075,0</b>	<b>93.459,7</b>	<b>87.337,8</b>	<b>91.579,8</b>	<b>98.875,4</b>	<b>92.730,3</b>
<b>IX) SUPERAVIT PRIMARIO TOTAL (VII-VIII)</b>	<b>-14.102,0</b>	<b>-26.824,1</b>	<b>-22.091,7</b>	<b>-1.976,9</b>	<b>-3.889,3</b>	<b>-16.829,0</b>	<b>-21.146,9</b>
<b>X) SUPERAVIT PRIMARIO SIN REC. CAPITAL</b>	<b>-15.462,3</b>	<b>-27.471,4</b>	<b>-22.836,6</b>	<b>-2.749,1</b>	<b>-4.584,0</b>	<b>-17.587,4</b>	<b>-21.706,6</b>
<b>XI) TOTAL DE EROGACIONES</b>	<b>106.902,1</b>	<b>109.679,0</b>	<b>109.014,6</b>	<b>104.031,0</b>	<b>104.101,8</b>	<b>111.061,1</b>	<b>104.158,4</b>
<b>XII) NECESIDAD DE FINANCIAMIENTO (XI-VII)</b>	<b>42.933,7</b>	<b>43.428,0</b>	<b>37.646,6</b>	<b>18.670,1</b>	<b>16.411,3</b>	<b>29.014,7</b>	<b>32.575,0</b>
<b>XIII) FINANCIAMIENTO NETO</b>	<b>17.522,9</b>	<b>-4.809,5</b>	<b>-4.601,4</b>	<b>1.828,3</b>	<b>38,5</b>	<b>12.457,1</b>	<b>9.784,1</b>
1 - Uso Neto del Crédito	17.777,5	-3.983,2	-4.564,0	1.973,0	236,1	12.695,8	10.015,8
a) Interno	14.095,4	-5.533,4	-1.771,8	-869,7	-3.186,7	2.169,6	3.104,3
. Uso del Crédito	25.410,2	390,9	274,2	424,8	564,9	7.176,7	11.389,0
. Amortización	11.314,8	5.924,3	2.046,0	1.294,4	3.751,5	5.007,1	8.284,7
b) Externo	3.682,1	1.550,2	-2.792,2	2.842,7	3.422,8	10.526,3	6.911,4
. Uso del Crédito	44.973,4	25.402,5	27.489,7	46.834,6	18.325,8	30.244,8	12.434,7
. Amortización	41.291,3	23.852,4	30.281,9	43.991,9	14.903,0	19.718,5	5.523,3
2 - Uso Neto de los Adelantos	-254,6	-826,3	-37,4	-144,7	-197,6	-238,7	-231,7
a) Prov. y Cont. Ejerc. Ant.	196,8	55,4	42,7	0,8	3,9	0,0	5,2
b) Prov. y Contratistas	451,4	881,6	80,1	145,5	201,5	238,7	236,9
<b>XIV) RESULTADO (XIII-XII)</b>	<b>-25.410,7</b>	<b>-48.237,5</b>	<b>-42.248,0</b>	<b>-16.841,8</b>	<b>-16.372,8</b>	<b>-16.557,5</b>	<b>-22.790,9</b>
1 - B.C.R.A.	20.275,2	47.171,5	19.415,4	7.123,7	0,0	0,0	0,0
2 - Aumentos Pasivos Financ. Netos	5.135,6	1.066,1	22.832,6	9.718,0	16.372,8	16.557,5	22.790,9

Nota: La suma de los parciales puede no coincidir con los totales por redondeo de las cifras.

**SECTOR PUBLICO ARGENTINO NO FINANCIERO**  
**EJECUCION 1961 - 1992**  
**Esquema Ahorro - Inversión - Financiamiento**  
**En Millones de Pesos de 2004**

CONCEPTO	1989	1990	1991	1992
<b>I) RECURSOS CORRIENTES</b>	<b>64.048,0</b>	<b>63.503,8</b>	<b>78.491,1</b>	<b>95.641,3</b>
- Ingresos Tributarios	56.968,2	56.159,1	70.746,3	86.911,8
- No Tributarios	7.079,8	7.344,8	7.744,8	8.729,5
<b>II) EROGACIONES CORRIENTES</b>	<b>75.200,2</b>	<b>68.386,5</b>	<b>77.995,1</b>	<b>92.492,5</b>
- Personal	26.520,4	28.713,0	32.801,0	36.582,2
- Bienes y Servicios no personales	8.511,4	7.371,6	8.591,3	9.215,3
- Intereses de deudas	14.847,7	6.111,1	5.828,7	9.350,1
. Internos	5.473,3	2.113,0	1.765,3	1.709,6
. Externos propios	9.374,4	3.998,1	4.063,4	7.640,5
- Otras Erogaciones Corrientes	0,0	0,0	0,0	0,0
- Transferencias Ctes. y de Capital	24.226,6	28.271,8	32.543,5	39.065,7
. Pasividades	12.718,8	17.797,8	20.693,3	25.742,4
. Enseñanza Privada	803,7	1.239,5	1.279,4	1.320,8
. Otras	10.704,1	9.234,6	10.570,8	12.002,6
- Desequilibrio Cte. de Empr. Públ.	1.094,1	-2.080,9	-1.769,4	-1.720,9
<b>III) AHORRO (I-II)</b>	<b>-11.152,2</b>	<b>-4.882,7</b>	<b>496,0</b>	<b>3.148,9</b>
<b>IV) RECURSOS DE CAPITAL</b>	<b>848,6</b>	<b>1.984,2</b>	<b>4.526,0</b>	<b>4.504,0</b>
<b>V) EROGACIONES DE CAPITAL</b>	<b>17.835,0</b>	<b>14.575,3</b>	<b>10.757,0</b>	<b>9.638,9</b>
- Inversión Real	16.704,9	13.695,4	9.975,9	8.530,2
. Bienes de Capital	4.843,9	3.755,1	2.067,0	1.764,2
. Construcciones	11.861,0	9.940,2	7.909,0	6.765,9
- Inversión en Bienes Preexistentes	249,9	94,4	49,6	130,9
- Inversión Financiera	880,2	785,5	731,5	977,8
<b>VI) FINANCIAM. POR EMERGENCIA ECON.</b>	<b>202,5</b>	<b>15,7</b>	<b>24,4</b>	<b>24,5</b>
<b>VII) TOTAL DE RECURSOS (I+IV+VI)</b>	<b>65.099,1</b>	<b>65.503,8</b>	<b>83.041,6</b>	<b>100.169,8</b>
<b>VIII) TOTAL DE EROG. PRIMARIAS</b>	<b>78.187,5</b>	<b>76.850,7</b>	<b>82.923,4</b>	<b>92.781,2</b>
<b>IX) SUPERAVIT PRIMARIO TOTAL (VII-VIII)</b>	<b>-13.088,4</b>	<b>-11.347,0</b>	<b>118,2</b>	<b>7.388,6</b>
<b>X) SUPERAVIT PRIMARIO SIN REC. CAPITAL</b>	<b>-13.937,0</b>	<b>-13.331,2</b>	<b>-4.407,8</b>	<b>2.884,6</b>
<b>XI) TOTAL DE EROGACIONES</b>	<b>93.035,2</b>	<b>82.961,8</b>	<b>88.752,0</b>	<b>102.131,3</b>
<b>XII) NECESIDAD DE FINANCIAMIENTO (XI-VII)</b>	<b>27.936,1</b>	<b>17.458,1</b>	<b>5.710,5</b>	<b>1.961,5</b>
<b>XIII) FINANCIAMIENTO NETO</b>	<b>10.565,8</b>	<b>1.949,2</b>	<b>4.108,8</b>	<b>-3.569,9</b>
1 - Uso Neto del Crédito	10.684,1	2.036,6	4.251,2	-3.216,7
a) Interno	7.507,0	-3.211,4	3.118,2	15,9
. Uso del Crédito	17.926,8	1.579,2	6.849,5	8.420,3
. Amortización	10.419,9	4.790,6	3.731,2	8.404,4
b) Externo	3.177,1	5.248,1	1.133,0	-3.232,6
. Uso del Crédito	9.841,4	8.172,2	4.883,8	4.437,0
. Amortización	6.664,3	2.924,2	3.750,8	7.669,6
2 - Uso Neto de los Adelantos	-118,2	-87,4	-142,4	-353,2
a) Prov. y Cont. Ejerc. Ant.	0,0	19,8	0,0	0,0
b) Prov. y Contratistas	118,3	107,2	142,4	353,2
<b>XIV) RESULTADO (XIII-XII)</b>	<b>-17.370,3</b>	<b>-15.508,8</b>	<b>-1.601,7</b>	<b>-5.531,4</b>
1 - B.C.R.A.	0,0	0,0	0,0	0,0
2 - Aumentos Pasivos Financ. Netos	17.370,3	15.508,8	1.601,7	5.531,4

Nota: La suma de los parciales puede no coincidir con los totales por redondeo de las cifras.

**Sector Público Argentino No Financiero - Evolución de los Recursos y Gastos**  
-en millones de pesos de 2004-

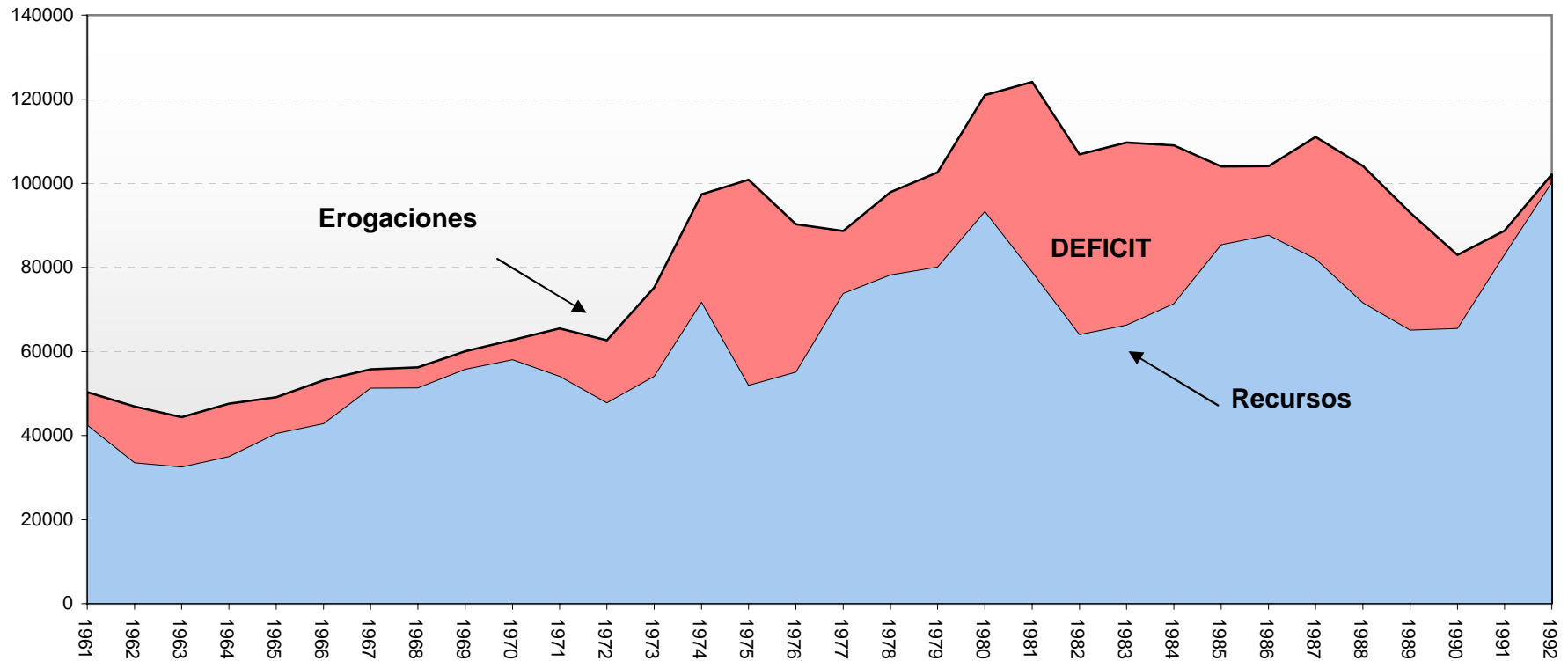

**Sector Publico Argentino No Financiero - Evolución de Recursos**  
 -en millones de pesos de 2004-

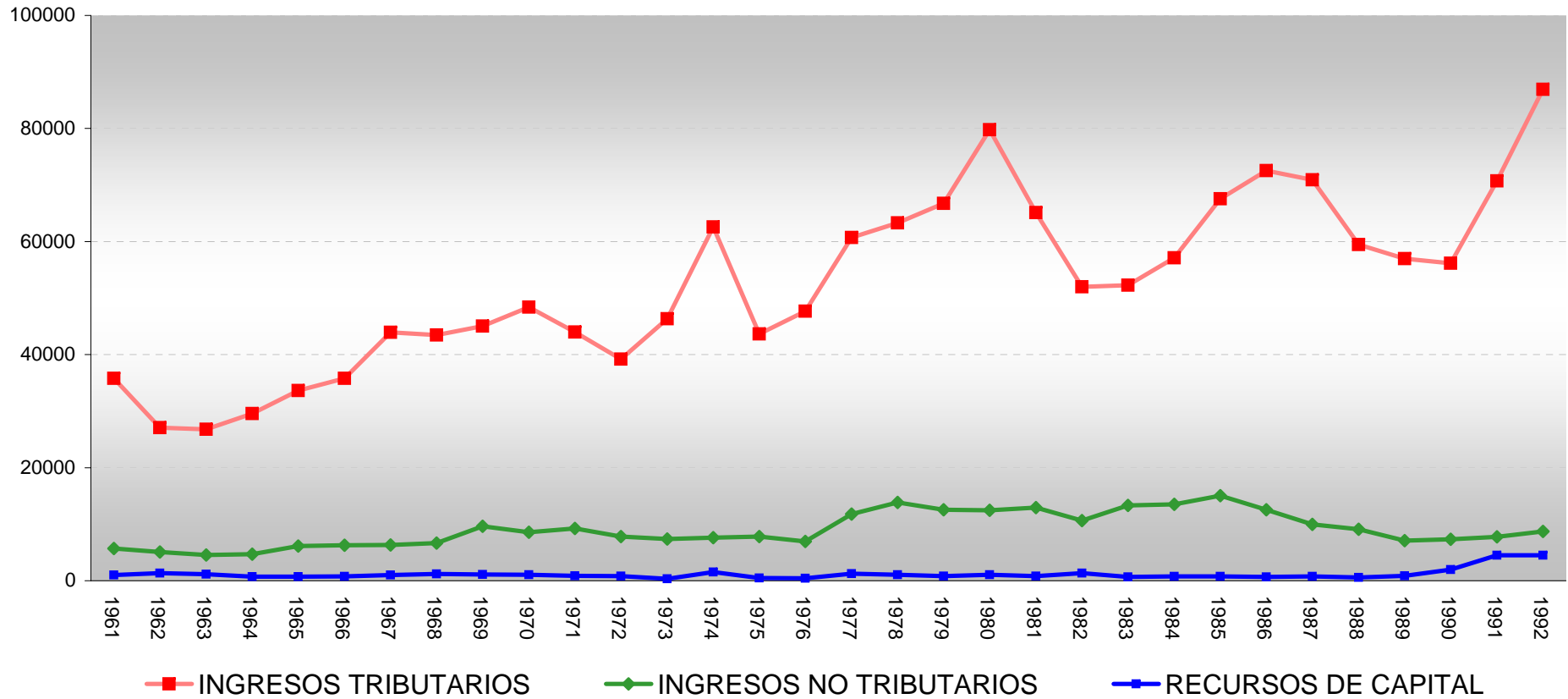

## Sector Público Argentino No Financiero - Evolución de los Gastos -en millones de pesos de 2004-

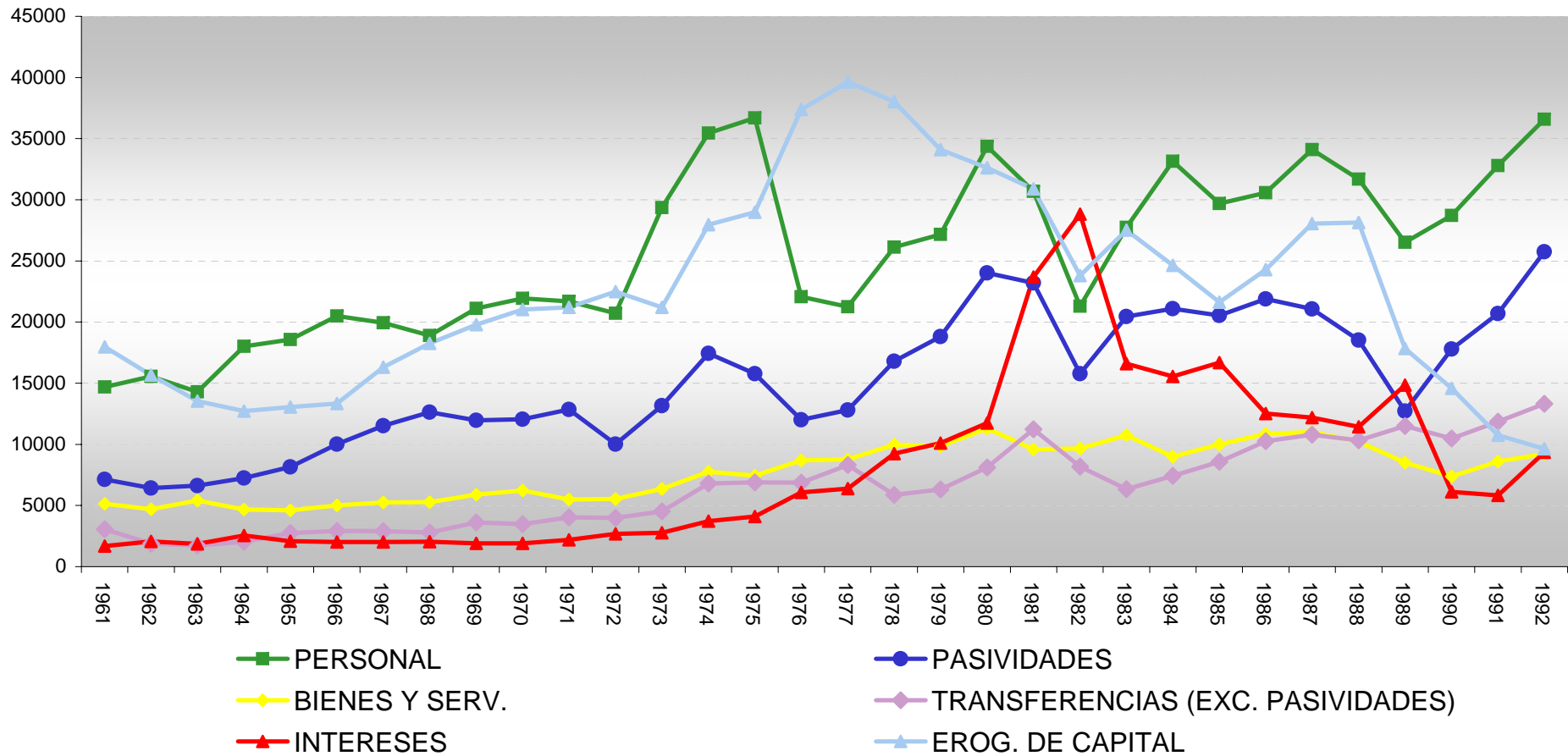

**SECTOR PUBLICO ARGENTINO NO FINANCIERO**  
**EJECUCION 1961 - 1992**  
**Esquema Ahorro - Inversión - Financiamiento**  
**En Porcentaje del PIB**

CONCEPTO	1961	1962	1963	1964	1965	1966	1967
<b>I) RECURSOS CORRIENTES</b>	<b>21,45</b>	<b>17,24</b>	<b>17,10</b>	<b>16,85</b>	<b>17,84</b>	<b>19,26</b>	<b>22,59</b>
- Ingresos Tributarios	18,49	14,51	14,63	14,55	15,10	16,39	19,75
- No Tributarios	2,95	2,73	2,47	2,30	2,74	2,86	2,84
<b>II) EROGACIONES CORRIENTES</b>	<b>16,72</b>	<b>16,75</b>	<b>16,82</b>	<b>17,15</b>	<b>16,18</b>	<b>18,22</b>	<b>17,74</b>
- Personal	7,59	8,34	7,80	8,85	8,33	9,38	8,96
- Bienes y Servicios no personales	2,65	2,52	2,95	2,29	2,07	2,29	2,36
- Intereses de deudas	0,87	1,10	1,01	1,25	0,93	0,93	0,91
. Internos	0,78	0,92	0,87	1,11	0,81	0,71	0,57
. Externos propios	0,09	0,18	0,15	0,14	0,13	0,22	0,34
- Otras Erogaciones Corrientes	0,00	0,00	0,00	0,00	0,00	0,00	0,00
- Transferencias Ctes. y de Capital	5,26	4,45	4,55	4,56	4,89	5,92	6,48
. Pasividades	3,68	3,44	3,61	3,56	3,66	4,58	5,18
. Enseñanza Privada	0,00	0,00	0,00	0,00	0,00	0,00	0,00
. Otras	1,58	1,01	0,94	1,00	1,23	1,34	1,30
- Desequilibrio Cte. de Empr. Públ.	0,34	0,34	0,51	0,19	-0,04	-0,30	-0,97
<b>III) AHORRO (I-II)</b>	<b>4,73</b>	<b>0,50</b>	<b>0,28</b>	<b>-0,30</b>	<b>1,67</b>	<b>1,04</b>	<b>4,85</b>
<b>IV) RECURSOS DE CAPITAL</b>	<b>0,51</b>	<b>0,71</b>	<b>0,63</b>	<b>0,34</b>	<b>0,33</b>	<b>0,35</b>	<b>0,46</b>
<b>V) EROGACIONES DE CAPITAL</b>	<b>9,28</b>	<b>8,39</b>	<b>7,39</b>	<b>6,25</b>	<b>5,85</b>	<b>6,11</b>	<b>7,33</b>
- Inversión Real	7,84	6,84	6,24	5,83	5,36	5,09	6,70
. Bienes de Capital	2,07	1,15	1,93	2,16	1,99	1,74	2,34
. Construcciones	5,77	5,68	4,31	3,67	3,37	3,35	4,36
- Inversión en Bienes Preexistentes	0,00	0,00	0,00	0,00	0,00	0,00	0,00
- Inversión Financiera	1,44	1,55	1,14	0,42	0,50	1,02	0,63
<b>VI) FINANCIAM. POR EMERGENCIA ECON.</b>	<b>0,00</b>	<b>0,00</b>	<b>0,00</b>	<b>0,00</b>	<b>0,00</b>	<b>0,00</b>	<b>0,00</b>
<b>VII) TOTAL DE RECURSOS (I+IV+VI)</b>	<b>21,96</b>	<b>17,95</b>	<b>17,73</b>	<b>17,20</b>	<b>18,18</b>	<b>19,60</b>	<b>23,05</b>
<b>VIII) TOTAL DE EROG. PRIMARIAS</b>	<b>25,13</b>	<b>24,03</b>	<b>23,19</b>	<b>22,15</b>	<b>21,10</b>	<b>23,40</b>	<b>24,15</b>
<b>IX) SUPERAVIT PRIMARIO TOTAL (VII-VIII)</b>	<b>-3,17</b>	<b>-6,08</b>	<b>-5,46</b>	<b>-4,96</b>	<b>-2,93</b>	<b>-3,79</b>	<b>-1,11</b>
<b>X) SUPERAVIT PRIMARIO SIN REC. CAPITAL</b>	<b>-3,68</b>	<b>-6,79</b>	<b>-6,09</b>	<b>-5,30</b>	<b>-3,26</b>	<b>-4,14</b>	<b>-1,57</b>
<b>XI) TOTAL DE EROGACIONES</b>	<b>26,00</b>	<b>25,13</b>	<b>24,20</b>	<b>23,40</b>	<b>22,03</b>	<b>24,33</b>	<b>25,07</b>
<b>XII) NECESIDAD DE FINANCIAMIENTO (XI-VII)</b>	<b>4,04</b>	<b>7,18</b>	<b>6,48</b>	<b>6,20</b>	<b>3,86</b>	<b>4,72</b>	<b>2,02</b>
<b>XIII) FINANCIAMIENTO NETO</b>	<b>2,65</b>	<b>4,19</b>	<b>2,91</b>	<b>1,02</b>	<b>1,14</b>	<b>0,29</b>	<b>-0,17</b>
1 - Uso Neto del Crédito	2,65	4,19	2,91	1,02	1,14	0,29	-0,17
a) Interno	2,20	3,49	2,09	0,67	0,47	0,01	0,11
. Uso del Crédito	3,32	5,67	3,44	1,64	1,20	0,99	0,75
. Amortización	1,12	2,19	1,35	0,98	0,73	0,99	0,64
b) Externo	0,45	0,70	0,82	0,36	0,67	0,28	-0,29
. Uso del Crédito	1,16	1,95	1,38	0,69	0,98	0,91	0,84
. Amortización	0,71	1,25	0,56	0,34	0,31	0,62	1,12
2 - Uso Neto de los Adelantos	0,00	0,00	0,00	0,00	0,00	0,00	0,00
a) Prov. y Cont. Ejerc. Ant.	0,00	0,00	0,00	0,00	0,00	0,00	0,00
b) Prov. y Contratistas	0,00	0,00	0,00	0,00	0,00	0,00	0,00
<b>XIV) RESULTADO (XIII-XII)</b>	<b>-1,39</b>	<b>-3,00</b>	<b>-3,57</b>	<b>-5,18</b>	<b>-2,72</b>	<b>-4,43</b>	<b>-2,19</b>
1 - B.C.R.A.	0,17	0,66	1,27	0,46	0,79	0,27	0,97
2 - Aumentos Pasivos Financ. Netos	1,22	2,34	2,30	4,72	1,93	4,16	1,22

Nota: La suma de los parciales puede no coincidir con los totales por redondeo de las cifras.



**SECTOR PUBLICO ARGENTINO NO FINANCIERO**  
**EJECUCION 1961 - 1992**  
**Esquema Ahorro - Inversión - Financiamiento**  
**En Porcentaje del PIB**

CONCEPTO	1968	1969	1970	1971	1972	1973	1974
<b>I) RECURSOS CORRIENTES</b>	<b>22,30</b>	<b>22,28</b>	<b>22,83</b>	<b>20,49</b>	<b>18,36</b>	<b>19,04</b>	<b>21,21</b>
- Ingresos Tributarios	19,33	18,36	19,40	16,93	15,30	16,42	18,91
- No Tributarios	2,97	3,92	3,44	3,56	3,05	2,62	2,30
<b>II) EROGACIONES CORRIENTES</b>	<b>16,89</b>	<b>16,40</b>	<b>16,71</b>	<b>17,06</b>	<b>15,69</b>	<b>19,13</b>	<b>20,97</b>
- Personal	8,40	8,61	8,80	8,35	8,10	10,40	10,71
- Bienes y Servicios no personales	2,34	2,40	2,50	2,12	2,17	2,25	2,35
- Intereses de deudas	0,91	0,78	0,77	0,85	1,04	0,98	1,12
. Internos	0,57	0,44	0,42	0,41	0,54	0,65	0,72
. Externos propios	0,34	0,34	0,34	0,44	0,51	0,33	0,40
- Otras Erogaciones Corrientes	0,00	0,00	0,00	0,00	0,00	0,00	0,00
- Transferencias Ctes. y de Capital	6,86	6,35	6,23	6,50	5,46	6,26	7,33
. Pasividades	5,61	4,88	4,84	4,95	3,91	4,67	5,27
. Enseñanza Privada	0,00	0,00	0,00	0,00	0,45	0,23	0,21
. Otras	1,24	1,47	1,40	1,55	1,11	1,37	1,85
- Desequilibrio Cte. de Empr. Públ.	-1,62	-1,73	-1,59	-0,76	-1,08	-0,77	-0,53
<b>III) AHORRO (I-II)</b>	<b>5,41</b>	<b>5,88</b>	<b>6,13</b>	<b>3,43</b>	<b>2,67</b>	<b>-0,10</b>	<b>0,23</b>
<b>IV) RECURSOS DE CAPITAL</b>	<b>0,53</b>	<b>0,45</b>	<b>0,43</b>	<b>0,34</b>	<b>0,32</b>	<b>0,11</b>	<b>0,47</b>
<b>V) EROGACIONES DE CAPITAL</b>	<b>8,12</b>	<b>8,07</b>	<b>8,43</b>	<b>8,17</b>	<b>8,78</b>	<b>7,51</b>	<b>8,45</b>
- Inversión Real	7,76	7,63	7,87	7,64	8,38	7,08	7,38
. Bienes de Capital	2,55	2,50	2,75	2,52	2,93	2,46	2,34
. Construcciones	5,21	5,13	5,12	5,11	5,44	4,63	5,04
- Inversión en Bienes Preexistentes	0,00	0,00	0,00	0,00	0,00	0,00	0,00
- Inversión Financiera	0,35	0,44	0,56	0,53	0,41	0,42	1,07
<b>VI) FINANCIAM. POR EMERGENCIA ECON.</b>	<b>0,00</b>	<b>0,00</b>	<b>0,00</b>	<b>0,00</b>	<b>0,00</b>	<b>0,00</b>	<b>0,00</b>
<b>VII) TOTAL DE RECURSOS (I+IV+VI)</b>	<b>22,83</b>	<b>22,73</b>	<b>23,26</b>	<b>20,83</b>	<b>18,67</b>	<b>19,15</b>	<b>21,67</b>
<b>VIII) TOTAL DE EROG. PRIMARIAS</b>	<b>24,10</b>	<b>23,69</b>	<b>24,37</b>	<b>24,38</b>	<b>23,43</b>	<b>25,66</b>	<b>28,30</b>
<b>IX) SUPERAVIT PRIMARIO TOTAL (VII-VIII)</b>	<b>-1,27</b>	<b>-0,95</b>	<b>-1,11</b>	<b>-3,55</b>	<b>-4,75</b>	<b>-6,51</b>	<b>-6,62</b>
<b>X) SUPERAVIT PRIMARIO SIN REC. CAPITAL</b>	<b>-1,80</b>	<b>-1,40</b>	<b>-1,54</b>	<b>-3,89</b>	<b>-5,07</b>	<b>-6,63</b>	<b>-7,09</b>
<b>XI) TOTAL DE EROGACIONES</b>	<b>25,01</b>	<b>24,47</b>	<b>25,14</b>	<b>25,23</b>	<b>24,47</b>	<b>26,64</b>	<b>29,42</b>
<b>XII) NECESIDAD DE FINANCIAMIENTO (XI-VII)</b>	<b>2,18</b>	<b>1,73</b>	<b>1,87</b>	<b>4,40</b>	<b>5,80</b>	<b>7,49</b>	<b>7,75</b>
<b>XIII) FINANCIAMIENTO NETO</b>	<b>0,41</b>	<b>0,92</b>	<b>0,85</b>	<b>1,91</b>	<b>1,93</b>	<b>0,92</b>	<b>1,79</b>
1 - Uso Neto del Crédito	0,41	0,92	0,85	1,91	1,93	0,92	1,79
a) Interno	0,46	0,56	0,05	0,73	0,89	0,80	0,95
. Uso del Crédito	1,08	1,19	0,84	1,35	1,60	1,93	1,98
. Amortización	0,62	0,64	0,79	0,63	0,71	1,13	1,03
b) Externo	-0,05	0,36	0,80	1,19	1,05	0,12	0,83
. Uso del Crédito	1,19	1,37	1,56	1,85	2,26	1,46	1,51
. Amortización	1,24	1,01	0,75	0,67	1,22	1,35	0,68
2 - Uso Neto de los Adelantos	0,00	0,00	0,00	0,00	0,00	0,00	0,00
a) Prov. y Cont. Ejerc. Ant.	0,00	0,00	0,00	0,00	0,00	0,00	0,00
b) Prov. y Contratistas	0,00	0,00	0,00	0,00	0,00	0,00	0,00
<b>XIV) RESULTADO (XIII-XII)</b>	<b>-1,77</b>	<b>-0,81</b>	<b>-1,02</b>	<b>-2,49</b>	<b>-3,86</b>	<b>-6,58</b>	<b>-5,96</b>
1 - B.C.R.A.	0,70	0,72	3,38	2,42	1,81	4,48	5,37
2 - Aumentos Pasivos Financ. Netos	1,08	0,10	-2,36	0,06	2,06	2,10	0,59

Nota: La suma de los parciales puede no coincidir con los totales por redondeo de las cifras.

**SECTOR PUBLICO ARGENTINO NO FINANCIERO**  
**EJECUCION 1961 - 1992**  
**Esquema Ahorro - Inversión - Financiamiento**  
**En Porcentaje del PIB**

CONCEPTO	1975	1976	1977	1978	1979	1980	1981
<b>I) RECURSOS CORRIENTES</b>	<b>14,56</b>	<b>15,93</b>	<b>19,29</b>	<b>20,45</b>	<b>19,64</b>	<b>21,61</b>	<b>19,46</b>
- Ingresos Tributarios	12,36	13,91	16,15	16,78	16,53	18,69	16,23
- No Tributarios	2,21	2,02	3,14	3,67	3,11	2,92	3,23
<b>II) EROGACIONES CORRIENTES</b>	<b>20,34</b>	<b>15,42</b>	<b>13,04</b>	<b>15,87</b>	<b>16,96</b>	<b>20,70</b>	<b>23,23</b>
- Personal	10,38	6,43	5,65	6,93	6,73	8,05	7,65
- Bienes y Servicios no personales	2,11	2,53	2,33	2,64	2,44	2,65	2,39
- Intereses de deudas	1,16	1,77	1,70	2,45	2,50	2,75	5,90
. Internos	0,66	1,36	1,17	1,98	2,10	2,12	4,12
. Externos propios	0,50	0,41	0,53	0,47	0,41	0,63	1,78
- Otras Erogaciones Corrientes	0,00	0,00	0,00	0,00	0,00	0,00	0,00
- Transferencias Ctes. y de Capital	6,41	5,50	5,62	6,01	6,22	7,53	8,58
. Pasividades	4,46	3,50	3,41	4,45	4,66	5,63	5,78
. Enseñanza Privada	0,21	0,12	0,13	0,19	0,21	0,24	0,23
. Otras	1,74	1,88	2,08	1,37	1,36	1,67	2,57
- Desequilibrio Cte. de Empr. Públ.	0,27	-0,81	-2,27	-2,15	-0,94	-0,28	-1,29
<b>III) AHORRO (I-II)</b>	<b>-5,77</b>	<b>0,51</b>	<b>6,25</b>	<b>4,57</b>	<b>2,68</b>	<b>0,92</b>	<b>-3,77</b>
<b>IV) RECURSOS DE CAPITAL</b>	<b>0,14</b>	<b>0,13</b>	<b>0,34</b>	<b>0,28</b>	<b>0,20</b>	<b>0,25</b>	<b>0,20</b>
<b>V) EROGACIONES DE CAPITAL</b>	<b>8,20</b>	<b>10,90</b>	<b>10,55</b>	<b>10,08</b>	<b>8,45</b>	<b>7,64</b>	<b>7,70</b>
- Inversión Real	7,80	10,11	9,88	9,36	7,95	7,13	6,58
. Bienes de Capital	2,54	3,25	3,21	3,25	2,76	1,91	1,97
. Construcciones	5,27	6,86	6,67	6,12	5,19	5,21	4,60
- Inversión en Bienes Preexistentes	0,00	0,00	0,00	0,00	0,00	0,14	0,19
- Inversión Financiera	0,40	0,79	0,67	0,72	0,49	0,37	0,93
<b>VI) FINANCIAM. POR EMERGENCIA ECON.</b>	<b>0,00</b>	<b>0,00</b>	<b>0,00</b>	<b>0,00</b>	<b>0,00</b>	<b>0,00</b>	<b>0,00</b>
<b>VII) TOTAL DE RECURSOS (I+IV+VI)</b>	<b>14,70</b>	<b>16,06</b>	<b>19,63</b>	<b>20,73</b>	<b>19,84</b>	<b>21,86</b>	<b>19,66</b>
<b>VIII) TOTAL DE EROG. PRIMARIAS</b>	<b>27,38</b>	<b>24,55</b>	<b>21,89</b>	<b>23,50</b>	<b>22,90</b>	<b>25,58</b>	<b>25,02</b>
<b>IX) SUPERAVIT PRIMARIO TOTAL (VII-VIII)</b>	<b>-12,67</b>	<b>-8,49</b>	<b>-2,26</b>	<b>-2,77</b>	<b>-3,07</b>	<b>-3,72</b>	<b>-5,37</b>
<b>X) SUPERAVIT PRIMARIO SIN REC. CAPITAL</b>	<b>-12,81</b>	<b>-8,62</b>	<b>-2,60</b>	<b>-3,06</b>	<b>-3,26</b>	<b>-3,97</b>	<b>-5,56</b>
<b>XI) TOTAL DE EROGACIONES</b>	<b>28,54</b>	<b>26,32</b>	<b>23,59</b>	<b>25,95</b>	<b>25,41</b>	<b>28,34</b>	<b>30,93</b>
<b>XII) NECESIDAD DE FINANCIAMIENTO (XI-VII)</b>	<b>13,84</b>	<b>10,26</b>	<b>3,96</b>	<b>5,22</b>	<b>5,57</b>	<b>6,48</b>	<b>11,27</b>
<b>XIII) FINANCIAMIENTO NETO</b>	<b>1,72</b>	<b>3,64</b>	<b>2,38</b>	<b>4,40</b>	<b>4,45</b>	<b>2,40</b>	<b>6,41</b>
1 - Uso Neto del Crédito	1,72	3,64	2,38	4,40	4,45	2,74	6,60
a) Interno	1,63	2,66	1,30	2,84	3,03	1,23	3,17
. Uso del Crédito	2,37	3,18	2,24	3,42	4,38	2,14	5,31
. Amortización	0,75	0,52	0,94	0,58	1,35	0,91	2,14
b) Externo	0,10	0,98	1,08	1,56	1,41	1,51	3,44
. Uso del Crédito	0,84	1,79	1,73	2,28	3,11	2,37	7,48
. Amortización	0,74	0,81	0,65	0,72	1,70	0,86	4,04
2 - Uso Neto de los Adelantos	0,00	0,00	0,00	0,00	0,00	-0,33	-0,19
a) Prov. y Cont. Ejerc. Ant.	0,00	0,00	0,00	0,00	0,00	0,00	0,21
b) Prov. y Contratistas	0,00	0,00	0,00	0,00	0,00	0,34	0,41
<b>XIV) RESULTADO (XIII-XII)</b>	<b>-12,11</b>	<b>-6,62</b>	<b>-1,58</b>	<b>-0,82</b>	<b>-1,12</b>	<b>-4,07</b>	<b>-4,86</b>
1 - B.C.R.A.	8,94	3,00	2,06	0,69	0,00	2,88	4,24
2 - Aumentos Pasivos Financ. Netos	3,17	3,63	-0,47	0,13	1,12	1,19	0,62

Nota: La suma de los parciales puede no coincidir con los totales por redondeo de las cifras.

**SECTOR PUBLICO ARGENTINO NO FINANCIERO**  
**EJECUCION 1961 - 1992**  
**Esquema Ahorro - Inversión - Financiamiento**  
**En Porcentaje del PIB**

CONCEPTO	1982	1983	1984	1985	1986	1987	1988
<b>I) RECURSOS CORRIENTES</b>	<b>16,57</b>	<b>15,67</b>	<b>16,38</b>	<b>21,91</b>	<b>21,24</b>	<b>19,62</b>	<b>16,69</b>
- Ingresos Tributarios	13,76	12,50	13,24	17,92	18,10	17,20	14,47
- No Tributarios	2,81	3,18	3,13	3,99	3,13	2,42	2,22
<b>II) EROGACIONES CORRIENTES</b>	<b>22,00</b>	<b>19,63</b>	<b>19,56</b>	<b>21,87</b>	<b>19,91</b>	<b>20,13</b>	<b>18,50</b>
- Personal	5,63	6,63	7,69	7,88	7,63	8,27	7,71
- Bienes y Servicios no personales	2,55	2,57	2,09	2,65	2,71	2,67	2,49
- Intereses de deudas	7,63	3,97	3,61	4,43	3,12	2,95	2,78
. Internos	4,21	0,65	0,58	0,64	0,30	0,52	0,84
. Externos propios	3,43	3,32	3,03	3,79	2,83	2,44	1,94
- Otras Erogaciones Corrientes	0,00	0,00	0,00	0,00	0,00	0,00	0,00
- Transferencias Ctes. y de Capital	6,34	6,40	6,61	7,72	8,02	7,73	7,02
. Pasividades	4,17	4,89	4,89	5,45	5,46	5,11	4,51
. Enseñanza Privada	0,17	0,22	0,26	0,34	0,28	0,23	0,23
. Otras	2,00	1,30	1,46	1,93	2,28	2,38	2,28
- Desequilibrio Cte. de Empr. Públ.	-0,16	0,07	-0,43	-0,82	-1,57	-1,49	-1,50
<b>III) AHORRO (I-II)</b>	<b>-5,43</b>	<b>-3,96</b>	<b>-3,19</b>	<b>0,04</b>	<b>1,32</b>	<b>-0,51</b>	<b>-1,81</b>
<b>IV) RECURSOS DE CAPITAL</b>	<b>0,36</b>	<b>0,15</b>	<b>0,17</b>	<b>0,20</b>	<b>0,17</b>	<b>0,18</b>	<b>0,14</b>
<b>V) EROGACIONES DE CAPITAL</b>	<b>6,30</b>	<b>6,57</b>	<b>5,71</b>	<b>5,74</b>	<b>6,06</b>	<b>6,80</b>	<b>6,85</b>
- Inversión Real	5,84	5,95	5,23	5,29	5,57	6,16	6,00
. Bienes de Capital	1,69	1,63	1,69	1,36	1,33	1,53	1,71
. Construcciones	4,15	4,32	3,53	3,93	4,24	4,63	4,29
- Inversión en Bienes Preexistentes	0,09	0,07	0,06	0,05	0,06	0,06	0,03
- Inversión Financiera	0,37	0,55	0,43	0,40	0,43	0,58	0,83
<b>VI) FINANCIAM. POR EMERGENCIA ECON.</b>	<b>0,00</b>	<b>0,00</b>	<b>0,00</b>	<b>0,54</b>	<b>0,47</b>	<b>0,09</b>	<b>0,59</b>
<b>VII) TOTAL DE RECURSOS (I+IV+VI)</b>	<b>16,93</b>	<b>15,83</b>	<b>16,55</b>	<b>22,65</b>	<b>21,88</b>	<b>19,89</b>	<b>17,42</b>
<b>VIII) TOTAL DE EROG. PRIMARIAS</b>	<b>20,66</b>	<b>22,24</b>	<b>21,67</b>	<b>23,17</b>	<b>22,85</b>	<b>23,97</b>	<b>22,57</b>
<b>IX) SUPERAVIT PRIMARIO TOTAL (VII-VIII)</b>	<b>-3,73</b>	<b>-6,41</b>	<b>-5,12</b>	<b>-0,52</b>	<b>-0,97</b>	<b>-4,08</b>	<b>-5,15</b>
<b>X) SUPERAVIT PRIMARIO SIN REC. CAPITAL</b>	<b>-4,09</b>	<b>-6,56</b>	<b>-5,30</b>	<b>-0,73</b>	<b>-1,14</b>	<b>-4,26</b>	<b>-5,28</b>
<b>XI) TOTAL DE EROGACIONES</b>	<b>28,29</b>	<b>26,21</b>	<b>25,28</b>	<b>27,60</b>	<b>25,97</b>	<b>26,93</b>	<b>25,35</b>
<b>XII) NECESIDAD DE FINANCIAMIENTO (XI-VII)</b>	<b>11,36</b>	<b>10,38</b>	<b>8,73</b>	<b>4,95</b>	<b>4,09</b>	<b>7,04</b>	<b>7,93</b>
<b>XIII) FINANCIAMIENTO NETO</b>	<b>4,64</b>	<b>-1,15</b>	<b>-1,07</b>	<b>0,49</b>	<b>0,01</b>	<b>3,02</b>	<b>2,38</b>
1 - Uso Neto del Crédito	4,71	-0,95	-1,06	0,52	0,06	3,08	2,44
a) Interno	3,73	-1,32	-0,41	-0,23	-0,80	0,53	0,76
. Uso del Crédito	6,73	0,09	0,06	0,11	0,14	1,74	2,77
. Amortización	2,99	1,42	0,47	0,34	0,94	1,21	2,02
b) Externo	0,97	0,37	-0,65	0,75	0,85	2,55	1,68
. Uso del Crédito	11,90	6,07	6,37	12,43	4,57	7,33	3,03
. Amortización	10,93	5,70	7,02	11,67	3,72	4,78	1,34
2 - Uso Neto de los Adelantos	-0,07	-0,20	-0,01	-0,04	-0,05	-0,06	-0,06
a) Prov. y Cont. Ejerc. Ant.	0,05	0,01	0,01	0,00	0,00	0,00	0,00
b) Prov. y Contratistas	0,12	0,21	0,02	0,04	0,05	0,06	0,06
<b>XIV) RESULTADO (XIII-XII)</b>	<b>-6,73</b>	<b>-11,53</b>	<b>-9,80</b>	<b>-4,47</b>	<b>-4,09</b>	<b>-4,01</b>	<b>-5,55</b>
1 - B.C.R.A.	5,37	11,27	4,50	1,89	0,00	0,00	0,00
2 - Aumentos Pasivos Financ. Netos	1,36	0,25	5,29	2,58	4,09	4,01	5,55

Nota: La suma de los parciales puede no coincidir con los totales por redondeo de las cifras.

**SECTOR PUBLICO ARGENTINO NO FINANCIERO**  
**EJECUCION 1961 - 1992**  
**Esquema Ahorro - Inversión - Financiamiento**  
**En Porcentaje del PIB**

CONCEPTO	1989	1990	1991	1992
<b>I) RECURSOS CORRIENTES</b>	<b>17,91</b>	<b>17,22</b>	<b>19,55</b>	<b>21,93</b>
- Ingresos Tributarios	15,93	15,23	17,62	19,93
- No Tributarios	1,98	1,99	1,93	2,00
<b>II) EROGACIONES CORRIENTES</b>	<b>21,03</b>	<b>18,54</b>	<b>19,43</b>	<b>21,21</b>
- Personal	7,42	7,79	8,17	8,39
- Bienes y Servicios no personales	2,38	2,00	2,14	2,11
- Intereses de deudas	4,15	1,66	1,45	2,14
. Internos	1,53	0,57	0,44	0,39
. Externos propios	2,62	1,08	1,01	1,75
- Otras Erogaciones Corrientes	0,00	0,00	0,00	0,00
- Transferencias Ctes. y de Capital	6,77	7,67	8,11	8,96
. Pasividades	3,56	4,83	5,15	5,90
. Enseñanza Privada	0,22	0,34	0,32	0,30
. Otras	2,99	2,50	2,63	2,75
- Desequilibrio Cte. de Empr. Públ.	0,31	-0,56	-0,44	-0,39
<b>III) AHORRO (I-II)</b>	<b>-3,12</b>	<b>-1,32</b>	<b>0,12</b>	<b>0,72</b>
<b>IV) RECURSOS DE CAPITAL</b>	<b>0,24</b>	<b>0,54</b>	<b>1,13</b>	<b>1,03</b>
<b>V) EROGACIONES DE CAPITAL</b>	<b>4,99</b>	<b>3,95</b>	<b>2,68</b>	<b>2,21</b>
- Inversión Real	4,67	3,71	2,48	1,96
. Bienes de Capital	1,35	1,02	0,51	0,40
. Construcciones	3,32	2,70	1,97	1,55
- Inversión en Bienes Preexistentes	0,07	0,03	0,01	0,03
- Inversión Financiera	0,25	0,21	0,18	0,22
<b>VI) FINANCIAM. POR EMERGENCIA ECON.</b>	<b>0,06</b>	<b>0,00</b>	<b>0,01</b>	<b>0,01</b>
<b>VII) TOTAL DE RECURSOS (I+IV+VI)</b>	<b>18,20</b>	<b>17,76</b>	<b>20,68</b>	<b>22,97</b>
<b>VIII) TOTAL DE EROG. PRIMARIAS</b>	<b>21,86</b>	<b>20,84</b>	<b>20,65</b>	<b>21,27</b>
<b>IX) SUPERAVIT PRIMARIO TOTAL (VII-VIII)</b>	<b>-3,66</b>	<b>-3,08</b>	<b>0,03</b>	<b>1,69</b>
<b>X) SUPERAVIT PRIMARIO SIN REC. CAPITAL</b>	<b>-3,90</b>	<b>-3,61</b>	<b>-1,10</b>	<b>0,66</b>
<b>XI) TOTAL DE EROGACIONES</b>	<b>26,01</b>	<b>22,50</b>	<b>22,10</b>	<b>23,42</b>
<b>XII) NECESIDAD DE FINANCIAMIENTO (XI-VII)</b>	<b>7,81</b>	<b>4,73</b>	<b>1,42</b>	<b>0,45</b>
<b>XIII) FINANCIAMIENTO NETO</b>	<b>2,95</b>	<b>0,53</b>	<b>1,02</b>	<b>-0,82</b>
1 - Uso Neto del Crédito	2,99	0,55	1,06	-0,74
a) Interno	2,10	-0,87	0,78	0,00
. Uso del Crédito	5,01	0,43	1,71	1,93
. Amortización	2,91	1,30	0,93	1,93
b) Externo	0,89	1,42	0,28	-0,74
. Uso del Crédito	2,75	2,22	1,22	1,02
. Amortización	1,86	0,79	0,93	1,76
2 - Uso Neto de los Adelantos	-0,03	-0,02	-0,04	-0,08
a) Prov. y Cont. Ejerc. Ant.	0,00	0,01	0,00	0,00
b) Prov. y Contratistas	0,03	0,03	0,04	0,08
<b>XIV) RESULTADO (XIII-XII)</b>	<b>-4,86</b>	<b>-4,21</b>	<b>-0,40</b>	<b>-1,27</b>
1 - B.C.R.A.	0,00	0,00	0,00	0,00
2 - Aumentos Pasivos Financ. Netos	4,86	4,21	0,40	1,27

Nota: La suma de los parciales puede no coincidir con los totales por redondeo de las cifras.

**Sector Público Argentino No Financiero - Evolución de los Recursos y Gastos**  
-en porcentaje del PIB-

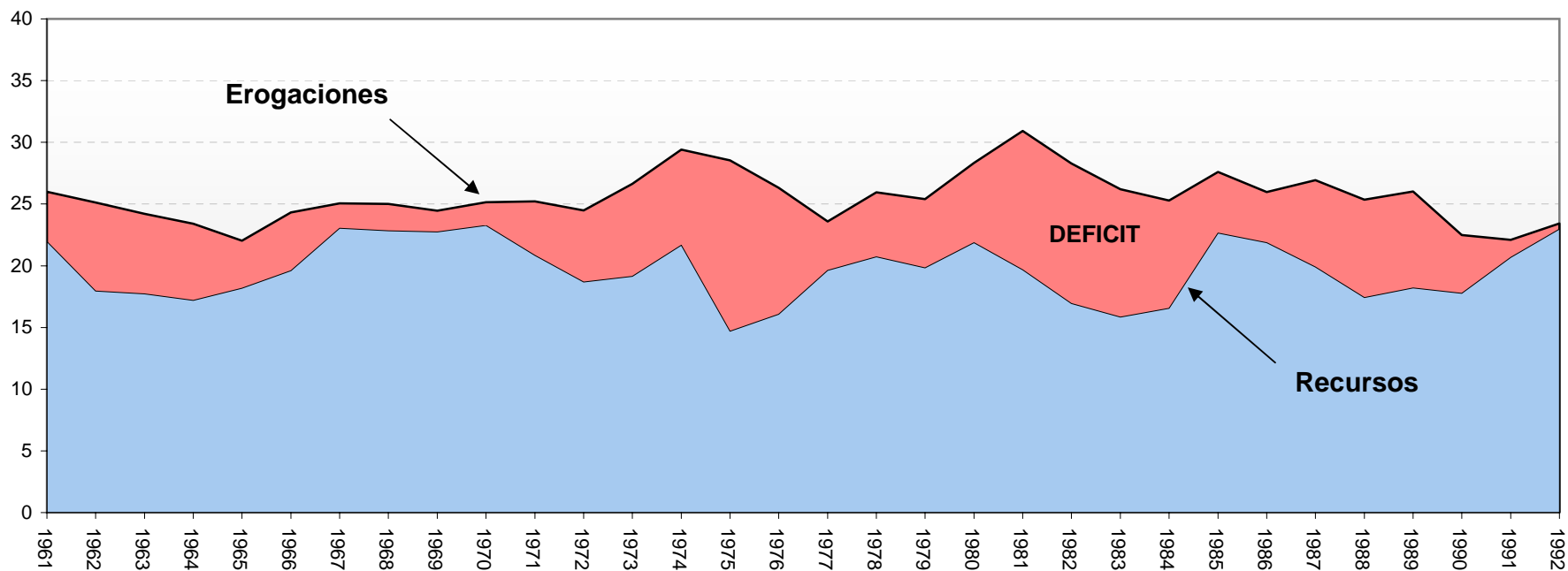

## Sector Publico Argentino No Financiero - Evolución de Recursos -en porcentaje del PIB-

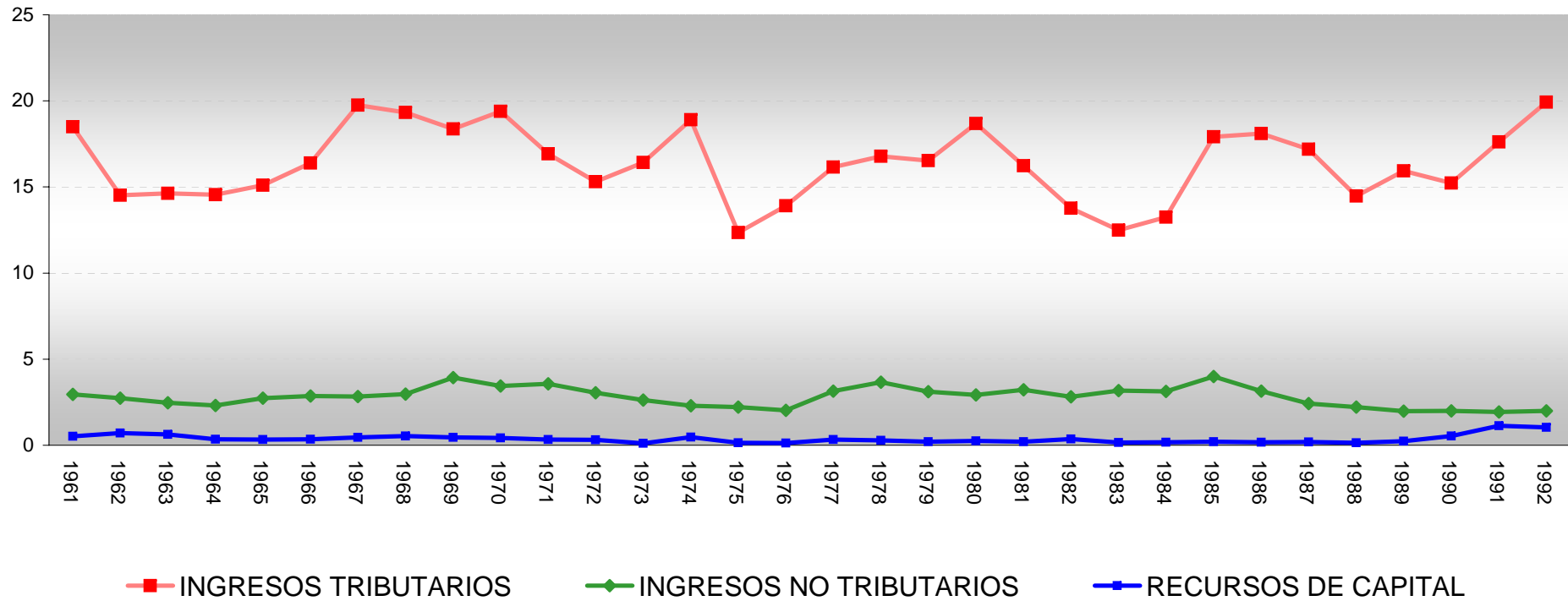

## Sector Público Argentino No Financiero - Evolución de los Gastos -en porcentaje del PIB-

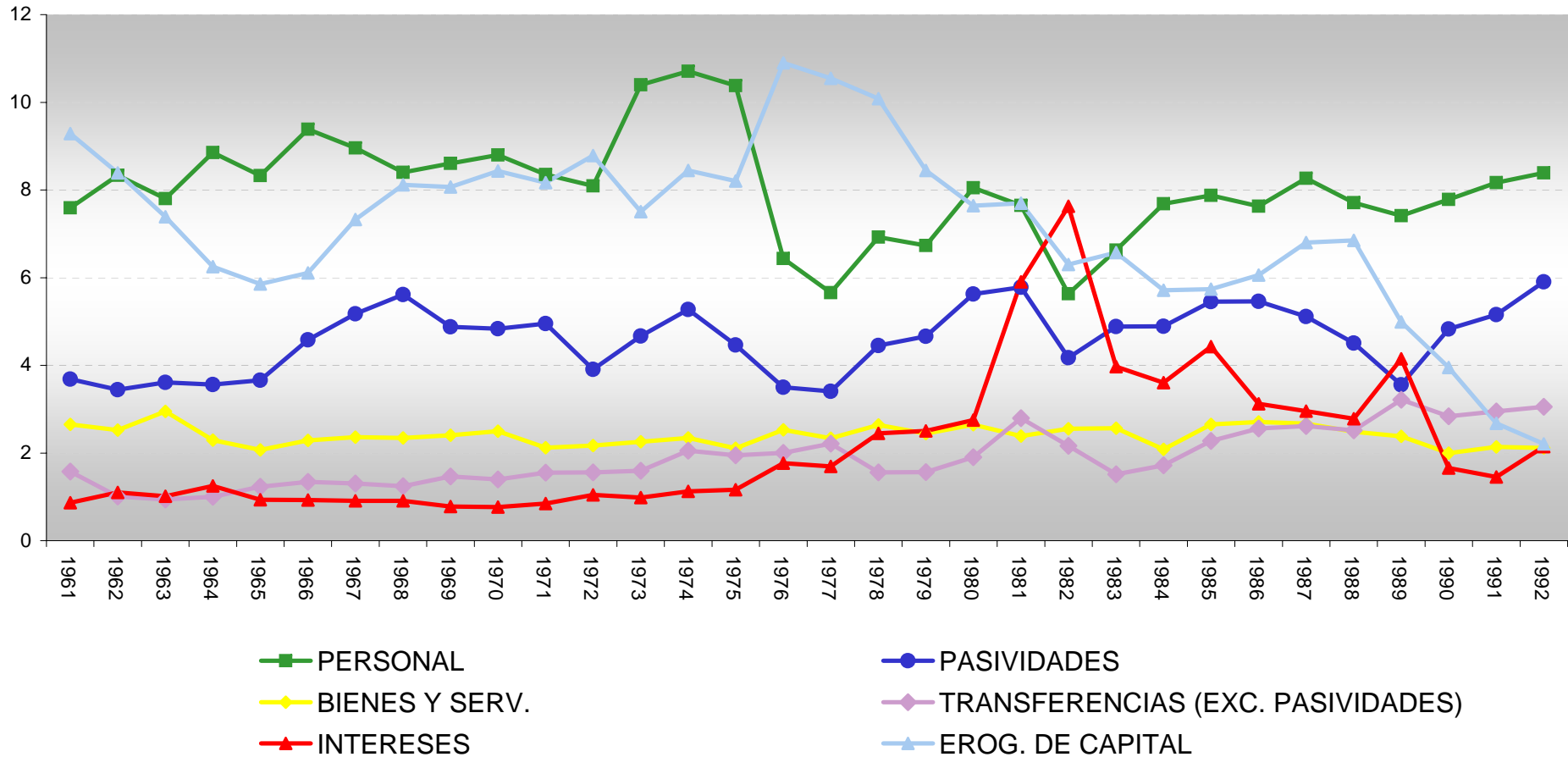

**EVOLUCION DEL SECTOR PUBLICO ARGENTINO NO  
FINANCIERO (Metodología Internacional)**

**1993 – 2004**

En millones de pesos constantes y en porcentaje del PIB



**SECTOR PUBLICO ARGENTINO NO FINANCIERO  
EJECUCION 1993 - 2004  
CUENTA AHORRO - INVERSION - FINANCIAMIENTO  
En Millones de Pesos de 2004**

METODOLOGIA INTERNACIONAL

CONCEPTO	1993	1994	1995	1996	1997	1998
<b>I) INGRESOS CORRIENTES</b>	<b>112.263,1</b>	<b>118.290,3</b>	<b>105.890,2</b>	<b>105.718,8</b>	<b>118.197,2</b>	<b>123.691,7</b>
- INGRESOS TRIBUTARIOS	74.441,8	79.637,4	72.958,4	76.919,8	88.022,8	93.756,2
- CONTRIBUCIONES A LA SEG. SOCIAL	26.155,6	27.003,1	22.873,4	19.041,6	19.463,1	19.085,5
- INGRESOS NO TRIBUTARIOS	8.357,8	8.381,1	6.977,3	5.673,4	6.601,4	7.096,5
- VENTAS DE BS.Y SERV.DE LA ADM.PUB.	772,3	764,9	592,1	1.220,9	866,3	940,9
- INGRESOS DE OPERACION	0,0	0,0	0,0	0,0	0,0	0,0
- RENTAS DE LA PROPIEDAD	1.734,5	1.885,1	1.900,5	2.196,0	2.937,3	2.413,0
- TRANSFERENCIAS CORRIENTES	0,2	2,3	42,3	46,0	173,4	223,3
- OTROS INGRESOS	615,1	616,4	546,3	553,9	132,9	176,3
- SUPERAVIT OPER. EMPRESAS PUBLICAS	185,7	0,0	0,0	67,2	0,0	0,0
<b>II) GASTOS CORRIENTES</b>	<b>106.199,0</b>	<b>116.383,2</b>	<b>111.890,6</b>	<b>112.542,7</b>	<b>118.769,8</b>	<b>126.535,3</b>
- GASTOS DE CONSUMO Y OPERAC.	49.036,4	52.581,4	50.157,7	48.190,9	50.509,9	54.142,2
Remuneraciones	39.187,2	41.705,3	40.057,3	38.657,4	39.875,6	42.661,2
Bienes y Servicios	9.836,4	10.867,2	10.099,7	9.433,2	10.626,8	11.473,4
Otros Gastos	12,8	8,9	0,7	100,3	7,5	7,6
- RENTAS DE LA PROPIEDAD	6.673,8	7.427,0	9.213,0	9.347,9	12.063,4	14.236,4
Intereses	6.672,6	7.424,0	9.205,9	9.344,2	12.059,1	14.235,2
Intereses en Moneda Local	1.552,0	1.428,1	1.382,2	1.768,2	1.908,1	2.384,8
Intereses en Moneda Extranjera	5.120,7	5.995,9	7.823,8	7.576,0	10.151,1	11.850,4
Otras Rentas	1,2	3,1	7,1	3,8	4,3	1,3
- PRESTACIONES DE LA SEG. SOCIAL	27.969,5	31.930,2	29.082,2	30.497,0	30.893,1	31.329,5
- OTROS GASTOS CORRIENTES	1.090,2	218,5	232,7	204,6	111,8	137,1
- TRANSFERENCIAS CORRIENTES	21.429,0	23.165,3	22.867,0	24.302,3	24.873,9	26.599,1
Al sector privado	9.920,9	11.467,1	12.729,7	12.729,9	13.526,2	14.306,7
Al sector público	11.214,3	11.479,3	10.024,5	11.299,9	11.117,8	12.064,3
Provincias y Ciudad de Bs.As.	35,5	639,7	150,9	416,3	0,0	15,0
Universidades	2.472,3	2.718,4	2.689,7	2.757,8	2.883,5	3.123,0
Otras	8.706,5	8.121,2	7.183,9	8.125,8	8.234,3	8.926,2
Al sector externo	293,8	218,9	112,8	272,5	229,8	228,1
- DEFICIT OPER. EMPRESAS PUBLICAS	0,0	1.060,8	338,0	0,0	317,7	91,0
<b>III) RESULT.ECON.: AHORRO/DESAHORRO (I-II)</b>	<b>6.064,1</b>	<b>1.907,0</b>	<b>-6.000,5</b>	<b>-6.823,9</b>	<b>-572,6</b>	<b>-2.843,6</b>
<b>IV) RECURSOS DE CAPITAL</b>	<b>6.916,9</b>	<b>2.782,5</b>	<b>4.288,3</b>	<b>2.636,0</b>	<b>4.418,1</b>	<b>2.277,7</b>
- RECURSOS PROPIOS DE CAPITAL	513,1	545,1	413,0	320,5	388,4	418,9
- TRANSFERENCIAS DE CAPITAL	0,0	2,3	3,7	0,2	45,0	7,4
- DISMINUCION DE LA INV. FINANCIERA	6.403,9	2.235,2	3.871,6	2.315,3	3.984,7	1.851,4
<b>V) GASTOS DE CAPITAL</b>	<b>13.046,1</b>	<b>12.957,2</b>	<b>11.877,5</b>	<b>11.197,4</b>	<b>11.712,3</b>	<b>12.491,5</b>
- INVERSION REAL DIRECTA	8.784,6	8.835,8	7.320,2	6.393,8	7.788,1	7.703,7
- TRANSFERENCIAS DE CAPITAL	1.582,4	2.097,8	2.032,3	1.400,9	1.361,4	1.944,6
Provincias y Ciudad de Bs.As.	198,9	275,3	617,3	308,9	0,0	377,0
Otras	1.383,5	1.822,5	1.415,0	1.092,1	1.361,4	1.567,6
- INVERSION FINANCIERA	2.679,1	2.023,6	2.525,1	3.402,7	2.562,8	2.843,2
<b>VI) TOTAL DE INGRESOS (I+IV)</b>	<b>119.180,0</b>	<b>121.072,8</b>	<b>110.178,5</b>	<b>108.354,8</b>	<b>122.615,4</b>	<b>125.969,4</b>
<b>VII) TOTAL DE GASTOS PRIMARIOS</b>	<b>112.572,5</b>	<b>121.916,5</b>	<b>114.562,3</b>	<b>114.396,0</b>	<b>118.423,0</b>	<b>124.791,6</b>
<b>VIII) SUPERAVIT PRIMARIO TOTAL (VI-VII)</b>	<b>6.607,5</b>	<b>-843,7</b>	<b>-4.383,8</b>	<b>-6.041,2</b>	<b>4.192,4</b>	<b>1.177,8</b>
<b>IX) SUPERAVIT PRIMARIO SIN REC. DE CAPITAL</b>	<b>-309,4</b>	<b>-3.626,2</b>	<b>-8.672,1</b>	<b>-8.677,2</b>	<b>-225,7</b>	<b>-1.099,9</b>
<b>X) TOTAL DE GASTOS (II+V)</b>	<b>119.245,1</b>	<b>129.340,5</b>	<b>123.768,2</b>	<b>123.740,2</b>	<b>130.482,1</b>	<b>139.026,8</b>
<b>XI) RESULTADO FINANCIERO (VI-X)</b>	<b>-65,1</b>	<b>-8.267,7</b>	<b>-13.589,7</b>	<b>-15.385,4</b>	<b>-7.866,7</b>	<b>-13.057,4</b>
<b>XII) FUENTES FINANCIERAS</b>	<b>19.969,0</b>	<b>22.807,3</b>	<b>18.417,3</b>	<b>18.892,7</b>	<b>19.516,9</b>	<b>19.069,9</b>
- DISMINUC. DE LA INVERSION FINANCIERA	7.933,2	13.221,8	9.186,8	9.922,1	11.780,7	9.800,9
- OTRAS FUENTES	9.026,8	9.281,5	8.811,1	8.360,5	7.663,1	8.702,8
- CONTRIB. FIGUR. P/APLIC. FINANCIERAS	3.009,1	304,0	419,4	610,2	73,0	566,3
<b>XIII) APLICACIONES FINANCIERAS</b>	<b>30.469,0</b>	<b>18.468,8</b>	<b>21.482,1</b>	<b>24.057,4</b>	<b>23.444,6</b>	<b>27.290,2</b>
- INVERSION FINANCIERA	21.577,2	12.111,8	19.608,2	21.994,5	21.099,0	22.224,9
- AMORTIZACION DE DEUDAS NO FINANCIERAS	5.882,7	5.964,1	1.421,4	1.326,8	2.208,6	3.674,7
- OTRAS APLICACIONES	0,0	88,8	33,0	125,9	63,9	824,3
- GASTOS FIGURATIVOS P/APLIC. FINAN.	3.009,1	304,0	419,4	610,2	73,0	566,3
<b>XIV) ENDEUDAMIENTO NETO</b>	<b>10.565,1</b>	<b>3.929,1</b>	<b>16.654,4</b>	<b>20.550,0</b>	<b>11.794,5</b>	<b>21.277,7</b>
- ENDEUDAMIENTO PUBLICO	21.819,7	17.222,6	32.465,5	37.789,8	43.267,0	51.364,3
COLOCACION DE TITULOS PUBLICOS	8.025,1	8.916,4	13.133,8	26.648,4	33.408,0	34.315,6
OBTENCION DE PRESTAMOS	13.794,6	8.306,2	16.816,7	10.672,5	8.451,4	13.758,5
ANTICIPOS DEL BCRA	0,0	0,0	0,0	0,0	0,0	0,0
INCREMENTO DE OTROS PASIVOS	0,0	0,0	2.515,0	468,8	1.407,6	3.290,3
- DISMINUCION DEL ENDEUDAMIENTO PUBLICO	11.254,6	13.293,5	15.811,0	17.239,7	31.472,6	30.086,7
AMORTIZACION DE TITULOS PUBLICOS	6.886,6	4.678,2	8.463,1	8.079,0	21.971,6	21.241,7
DEVOLUCION DE PRESTAMOS	4.272,7	4.290,4	7.347,9	9.160,7	9.501,0	8.844,9
DEVOLUCION ANTICIPOS BCRA	0,0	0,0	0,0	0,0	0,0	0,0
DISMINUCION DE OTROS PASIVOS	95,3	4.324,9	0,0	0,0	0,0	0,0

Nota: La suma de los parciales puede no coincidir con los totales por redondeo de las cifras.

**SECTOR PUBLICO ARGENTINO NO FINANCIERO**  
**EJECUCION 1993 - 2004**  
**CUENTA AHORRO - INVERSION - FINANCIAMIENTO**  
**En Millones de Pesos de 2004**

METODOLOGIA INTERNACIONAL

CONCEPTO	1999	2000	2001	2002	2003	2004
<b>I) INGRESOS CORRIENTES</b>	<b>123.452,3</b>	<b>127.589,0</b>	<b>116.178,5</b>	<b>90.171,8</b>	<b>105.539,0</b>	<b>127.240,5</b>
- INGRESOS TRIBUTARIOS	92.223,2	93.819,8	86.585,6	63.668,4	79.224,5	101.271,6
- CONTRIBUCIONES A LA SEG. SOCIAL	17.885,5	17.219,9	15.888,2	10.902,8	11.087,4	13.481,0
- INGRESOS NO TRIBUTARIOS	9.638,1	10.837,2	8.318,1	9.524,5	8.147,7	9.187,7
- VENTAS DE BS.Y SERV.DE LA ADM.PUB.	993,7	1.030,7	913,6	613,7	956,5	1.018,6
- INGRESOS DE OPERACION	0,0	0,0	0,0	0,0	0,0	0,0
- RENTAS DE LA PROPIEDAD	2.366,2	2.325,8	3.241,1	4.629,5	5.005,9	1.886,2
- TRANSFERENCIAS CORRIENTES	313,1	2.221,3	537,8	263,4	264,1	249,6
- OTROS INGRESOS	32,6	134,3	648,4	445,6	808,1	145,8
- SUPERAVIT OPER. EMPRESAS PUBLICAS	0,0	0,0	45,6	124,0	44,8	0,0
<b>II) GASTOS CORRIENTES</b>	<b>137.387,9</b>	<b>138.440,7</b>	<b>145.604,5</b>	<b>90.489,2</b>	<b>94.156,0</b>	<b>100.208,9</b>
- GASTOS DE CONSUMO Y OPERAC.	58.561,9	57.529,7	58.705,3	38.488,3	38.101,1	43.104,7
. Remuneraciones	46.670,5	47.031,5	47.476,9	30.895,2	29.609,3	32.621,2
. Bienes y Servicios	11.886,1	10.494,9	11.212,8	7.501,4	8.397,7	10.372,1
. Otros Gastos	5,4	3,3	15,6	91,7	94,1	111,4
- RENTAS DE LA PROPIEDAD	17.829,2	21.052,3	25.282,1	10.147,7	9.427,9	7.426,0
. Intereses	17.828,3	21.049,5	25.279,1	10.145,8	9.414,8	7.402,0
.. Intereses en Moneda Local	2.818,2	747,0	1.337,0	1.095,2	2.935,9	2.838,5
.. Intereses en Moneda Extranjera	15.010,1	20.302,5	23.942,1	9.050,6	6.478,9	4.563,5
. Otras Rentas	0,9	2,7	3,0	2,0	13,1	24,0
- PRESTACIONES DE LA SEG. SOCIAL	32.150,4	31.926,9	31.274,1	20.249,8	19.980,8	21.492,3
- OTROS GASTOS CORRIENTES	641,5	715,2	1.494,6	792,8	350,6	142,4
- TRANSFERENCIAS CORRIENTES	27.937,1	27.152,3	28.848,4	20.810,7	26.295,5	28.038,3
. Al sector privado	15.693,5	14.853,4	14.431,3	12.672,3	14.651,6	16.309,5
. Al sector público	12.041,3	12.153,7	14.257,8	8.039,6	11.253,3	11.436,5
.. Provincias y Ciudad de Bs.As.	0,0	26,8	2.344,7	0,0	2.145,3	0,0
.. Universidades	3.209,6	3.203,3	3.088,8	2.016,0	2.110,7	2.166,2
.. Otras	8.831,7	8.923,6	8.824,4	6.023,6	6.997,3	9.270,3
. Al sector externo	202,3	145,2	159,2	98,7	390,7	292,3
- DEFICIT OPER. EMPRESAS PUBLICAS	267,9	64,2	0,0	0,0	0,0	5,2
<b>III) RESULT.ECON.: AHORRO/DESAHORRO (I-II)</b>	<b>-13.935,7</b>	<b>-10.851,6</b>	<b>-29.426,1</b>	<b>-317,4</b>	<b>11.383,0</b>	<b>27.031,6</b>
<b>IV) RECURSOS DE CAPITAL</b>	<b>2.338,6</b>	<b>1.831,2</b>	<b>1.575,9</b>	<b>924,0</b>	<b>950,5</b>	<b>1.206,5</b>
- RECURSOS PROPIOS DE CAPITAL	279,9	288,3	264,8	163,3	173,3	237,5
- TRANSFERENCIAS DE CAPITAL	0,4	0,2	0,0	26,7	78,0	2,3
- DISMINUCION DE LA INV. FINANCIERA	2.058,3	1.542,7	1.311,0	734,0	699,2	966,7
<b>V) GASTOS DE CAPITAL</b>	<b>12.068,0</b>	<b>8.096,7</b>	<b>7.198,8</b>	<b>3.714,6</b>	<b>6.011,1</b>	<b>12.386,7</b>
- INVERSION REAL DIRECTA	7.584,6	5.588,4	4.881,6	2.674,2	4.320,8	6.858,0
- TRANSFERENCIAS DE CAPITAL	1.433,6	1.130,3	785,3	492,9	972,0	2.163,7
.. Provincias y Ciudad de Bs.As.	0,0	101,4	0,0	0,0	0,0	0,0
.. Otras	1.433,6	1.028,9	785,3	492,9	972,0	2.163,7
- INVERSION FINANCIERA	3.049,7	1.377,9	1.531,9	547,5	718,3	3.365,0
<b>VI) TOTAL DE INGRESOS (I+IV)</b>	<b>125.790,9</b>	<b>129.420,2</b>	<b>117.754,3</b>	<b>91.095,8</b>	<b>106.489,5</b>	<b>128.447,0</b>
<b>VII) TOTAL DE GASTOS PRIMARIOS</b>	<b>131.627,7</b>	<b>125.487,8</b>	<b>127.524,2</b>	<b>84.058,1</b>	<b>90.752,3</b>	<b>105.193,6</b>
<b>VIII) SUPERAVIT PRIMARIO TOTAL (VI-VII)</b>	<b>-5.836,8</b>	<b>3.932,4</b>	<b>-9.769,8</b>	<b>7.037,7</b>	<b>15.737,1</b>	<b>23.253,4</b>
<b>IX) SUPERAVIT PRIMARIO SIN REC. DE CAPITAL</b>	<b>-8.175,4</b>	<b>2.101,2</b>	<b>-11.345,7</b>	<b>6.113,8</b>	<b>14.786,7</b>	<b>22.046,9</b>
<b>X) TOTAL DE GASTOS (II+V)</b>	<b>149.455,9</b>	<b>146.537,4</b>	<b>152.803,3</b>	<b>94.203,8</b>	<b>100.167,1</b>	<b>112.595,6</b>
<b>XI) RESULTADO FINANCIERO (VI-X)</b>	<b>-23.665,1</b>	<b>-17.117,2</b>	<b>-35.049,0</b>	<b>-3.108,0</b>	<b>6.322,4</b>	<b>15.851,4</b>
<b>XII) FUENTES FINANCIERAS</b>	<b>15.358,7</b>	<b>16.003,6</b>	<b>24.777,0</b>	<b>27.072,6</b>	<b>14.763,7</b>	<b>17.180,6</b>
- DISMINUC. DE LA INVERSION FINANCIERA	6.668,9	6.365,1	7.128,1	15.352,8	5.198,8	5.114,7
- OTRAS FUENTES	7.873,8	8.529,3	16.842,4	11.511,7	8.554,9	10.840,4
- CONTRIB. FIGUR. P/APLIC. FINANCIERAS	816,0	1.109,2	806,5	208,1	1.010,1	1.225,5
<b>XIII) APLICACIONES FINANCIERAS</b>	<b>20.378,2</b>	<b>23.496,0</b>	<b>23.875,1</b>	<b>16.124,3</b>	<b>29.864,7</b>	<b>29.530,7</b>
- INVERSION FINANCIERA	14.885,1	17.805,8	18.997,1	12.367,6	21.768,7	23.726,0
- AMORTIZACION DE DEUDAS NO FINANCIERAS	4.636,2	4.499,1	3.299,4	774,5	5.626,0	2.040,7
- OTRAS APLICACIONES	40,9	81,9	772,2	2.774,1	1.459,9	2.538,4
- GASTOS FIGURATIVOS P/APLIC. FINANC.	816,0	1.109,2	806,5	208,1	1.010,1	1.225,6
<b>XIV) ENDEUDAMIENTO NETO</b>	<b>28.684,6</b>	<b>24.609,5</b>	<b>34.147,1</b>	<b>-7.840,3</b>	<b>8.778,6</b>	<b>-3.501,3</b>
- ENDEUDAMIENTO PUBLICO	60.574,3	59.838,6	73.464,2	13.302,7	60.344,4	31.283,5
. COLOCACION DE TITULOS PUBLICOS	44.993,1	40.106,1	36.688,5	5.991,4	13.373,8	2.787,9
. OBTENCION DE PRESTAMOS	13.829,0	14.439,4	30.455,0	2.508,9	38.820,8	15.186,4
. ANTICIPOS DEL BCRA	0,0	0,0	0,0	4.685,4	7.871,6	13.309,2
. INCREMENTO DE OTROS PASIVOS	1.752,3	5.293,2	6.320,7	117,0	278,2	0,0
- DISMINUCION DEL ENDEUDAMIENTO PUBLICO	31.889,7	35.229,1	39.317,1	21.143,0	51.565,7	34.784,8
. AMORTIZACION DE TITULOS PUBLICOS	22.085,6	22.721,1	26.671,5	8.679,3	11.434,2	4.196,2
. DEVOLUCION DE PRESTAMOS	9.804,1	11.159,3	11.375,6	11.674,5	35.333,4	22.565,8
. DEVOLUCION ANTICIPOS BCRA	0,0	0,0	0,0	0,0	3.883,9	7.368,8
. DISMINUCION DE OTROS PASIVOS	0,0	1.348,7	1.270,0	789,2	914,2	654,0

Nota: La suma de los parciales puede no coincidir con los totales por redondeo de las cifras.

**Sector Público Argentino No Financiero - Evolución de los Recursos y Gastos**  
-en millones de pesos de 2004-

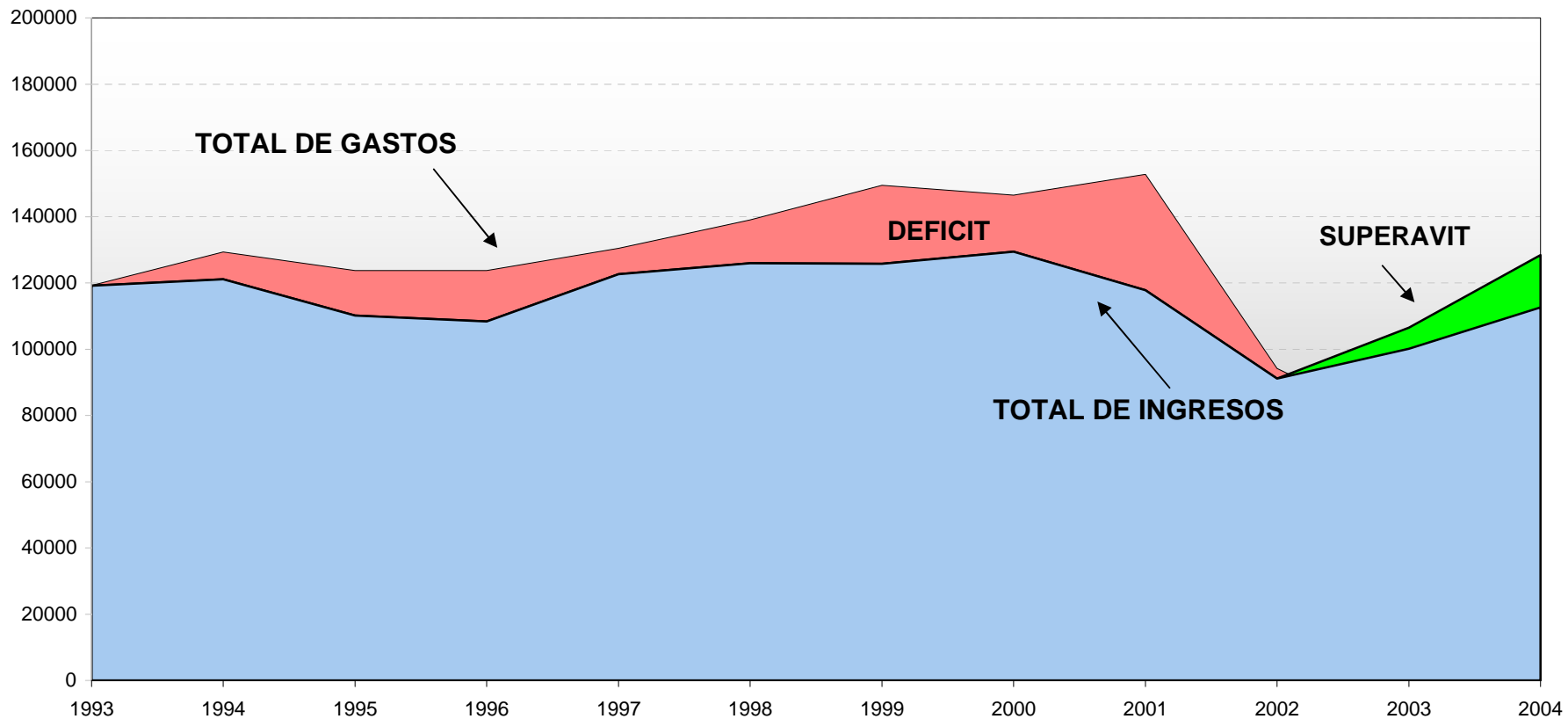

**Sector Público Argentino No Financiero - Evolución de los Recursos**  
- En Millones de Pesos de 2004 -

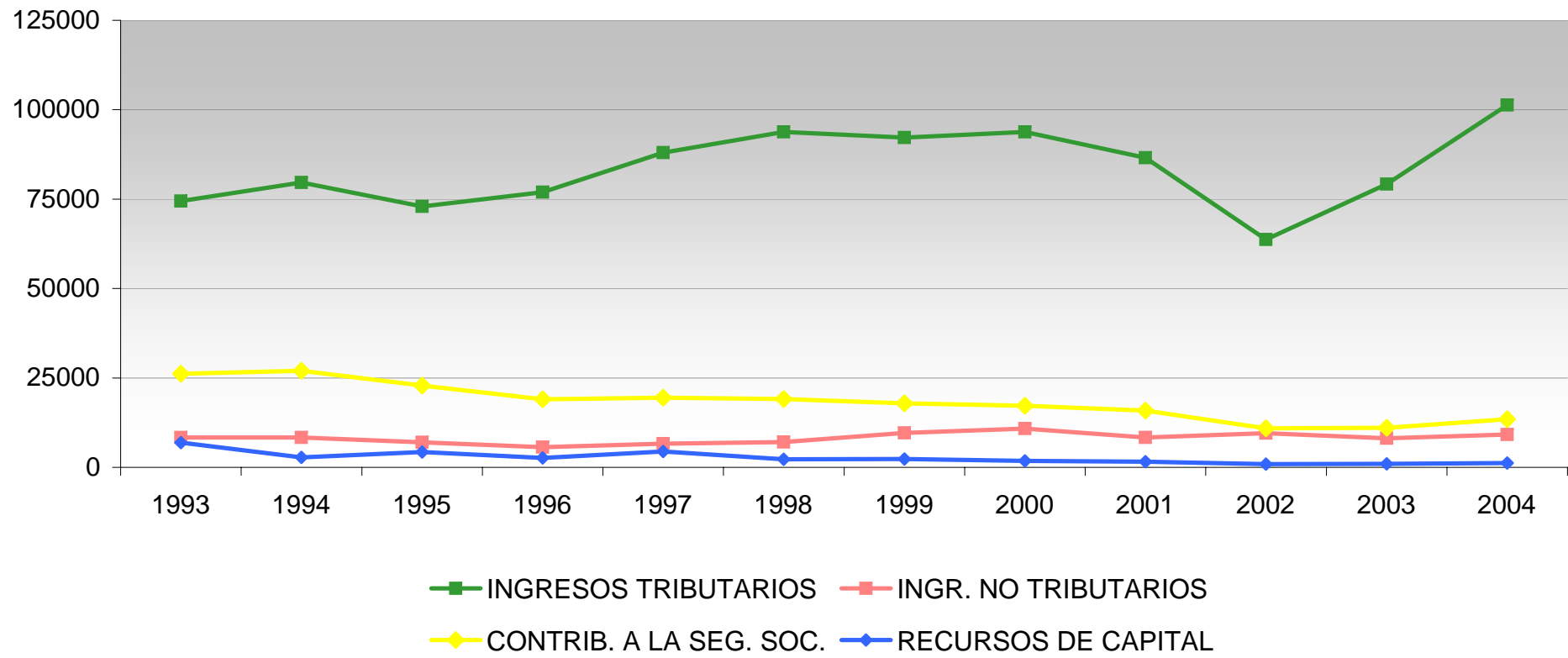

**Sector Público Argentino No Financiero - Evolución de los Gastos**  
 - En Millones de Pesos de 2004 -

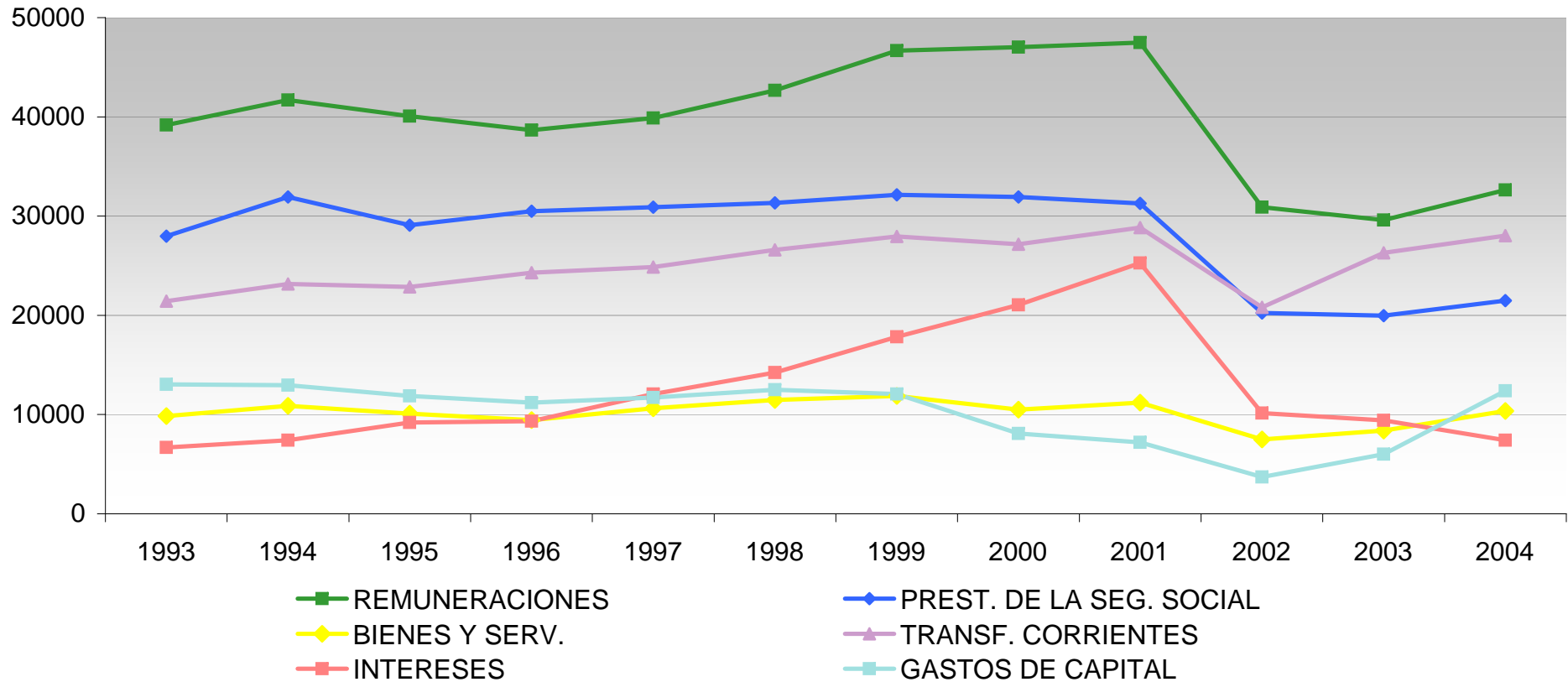

**SECTOR PUBLICO ARGENTINO NO FINANCIERO**  
**EJECUCION 1993 - 2004**  
**CUENTA AHORRO - INVERSION - FINANCIAMIENTO**  
**En Porcentaje del PIB**

METODOLOGIA INTERNACIONAL

CONCEPTO	1993	1994	1995	1996	1997	1998
<b>I) INGRESOS CORRIENTES</b>	<b>24,06</b>	<b>23,85</b>	<b>22,48</b>	<b>21,68</b>	<b>22,60</b>	<b>22,91</b>
- INGRESOS TRIBUTARIOS	15,95	16,06	15,49	15,78	16,83	17,36
- CONTRIBUCIONES A LA SEG. SOCIAL	5,60	5,44	4,86	3,91	3,72	3,53
- INGRESOS NO TRIBUTARIOS	1,79	1,69	1,48	1,16	1,26	1,31
- VENTAS DE BS.Y SERV.DE LA ADM.PUB.	0,17	0,15	0,13	0,25	0,17	0,17
- INGRESOS DE OPERACION	0,00	0,00	0,00	0,00	0,00	0,00
- RENTAS DE LA PROPIEDAD	0,37	0,38	0,40	0,45	0,56	0,45
- TRANSFERENCIAS CORRIENTES	0,00	0,00	0,01	0,01	0,03	0,04
- OTROS INGRESOS	0,13	0,12	0,12	0,11	0,03	0,03
- SUPERAVIT OPER. EMPRESAS PUBLICAS	0,04	0,00	0,00	0,01	0,00	0,00
<b>II) GASTOS CORRIENTES</b>	<b>22,76</b>	<b>23,46</b>	<b>23,76</b>	<b>23,08</b>	<b>22,71</b>	<b>23,43</b>
- GASTOS DE CONSUMO Y OPERAC.	10,51	10,60	10,65	9,88	9,66	10,03
. Remuneraciones	8,40	8,41	8,51	7,93	7,62	7,90
. Bienes y Servicios	2,11	2,19	2,14	1,93	2,03	2,12
. Otros Gastos	0,00	0,00	0,00	0,02	0,00	0,00
- RENTAS DE LA PROPIEDAD	1,43	1,50	1,96	1,92	2,31	2,64
. Intereses	1,43	1,50	1,95	1,92	2,31	2,64
.. Intereses en Moneda Local	0,33	0,29	0,29	0,36	0,36	0,44
.. Intereses en Moneda Extranjera	1,10	1,21	1,66	1,55	1,94	2,19
. Otras Rentas	0,00	0,00	0,00	0,00	0,00	0,00
- PRESTACIONES DE LA SEG. SOCIAL	5,99	6,44	6,18	6,26	5,91	5,80
- OTROS GASTOS CORRIENTES	0,23	0,04	0,05	0,04	0,02	0,03
- TRANSFERENCIAS CORRIENTES	4,59	4,67	4,86	4,98	4,76	4,93
. Al sector privado	2,13	2,31	2,70	2,61	2,59	2,65
. Al sector público	2,40	2,31	2,13	2,32	2,13	2,23
.. Provincias y Ciudad de Bs.As.	0,01	0,13	0,03	0,09	0,00	0,00
.. Universidades	0,53	0,55	0,57	0,57	0,55	0,58
.. Otras	1,87	1,64	1,53	1,67	1,57	1,65
. Al sector externo	0,06	0,04	0,02	0,06	0,04	0,04
- DEFICIT OPER. EMPRESAS PUBLICAS	0,00	0,21	0,07	0,00	0,06	0,02
<b>III) RESULT.ECON.: AHORRO/DESAHORRO (I-II)</b>	<b>1,30</b>	<b>0,38</b>	<b>-1,27</b>	<b>-1,40</b>	<b>-0,11</b>	<b>-0,53</b>
<b>IV) RECURSOS DE CAPITAL</b>	<b>1,48</b>	<b>0,56</b>	<b>0,91</b>	<b>0,54</b>	<b>0,84</b>	<b>0,42</b>
- RECURSOS PROPIOS DE CAPITAL	0,11	0,11	0,09	0,07	0,07	0,08
- TRANSFERENCIAS DE CAPITAL	0,00	0,00	0,00	0,00	0,01	0,00
- DISMINUCION DE LA INV. FINANCIERA	1,37	0,45	0,82	0,47	0,76	0,34
<b>V) GASTOS DE CAPITAL</b>	<b>2,80</b>	<b>2,61</b>	<b>2,52</b>	<b>2,30</b>	<b>2,24</b>	<b>2,31</b>
- INVERSION REAL DIRECTA	1,88	1,78	1,55	1,31	1,49	1,43
- TRANSFERENCIAS DE CAPITAL	0,34	0,42	0,43	0,29	0,26	0,36
.. Provincias y Ciudad de Bs.As.	0,04	0,06	0,13	0,06	0,00	0,07
.. Otras	0,30	0,37	0,30	0,22	0,26	0,29
- INVERSION FINANCIERA	0,57	0,41	0,54	0,70	0,49	0,53
<b>VI) TOTAL DE INGRESOS (I+IV)</b>	<b>25,54</b>	<b>24,41</b>	<b>23,40</b>	<b>22,22</b>	<b>23,44</b>	<b>23,33</b>
<b>VII) TOTAL DE GASTOS PRIMARIOS</b>	<b>24,12</b>	<b>24,58</b>	<b>24,33</b>	<b>23,46</b>	<b>22,64</b>	<b>23,11</b>
<b>VIII) SUPERAVIT PRIMARIO TOTAL (VI-VII)</b>	<b>1,42</b>	<b>-0,17</b>	<b>-0,93</b>	<b>-1,24</b>	<b>0,80</b>	<b>0,22</b>
<b>IX) SUPERAVIT PRIMARIO SIN REC. DE CAPITAL</b>	<b>-0,07</b>	<b>-0,73</b>	<b>-1,84</b>	<b>-1,78</b>	<b>-0,04</b>	<b>-0,20</b>
<b>X) TOTAL DE GASTOS (II+V)</b>	<b>25,55</b>	<b>26,08</b>	<b>26,28</b>	<b>25,38</b>	<b>24,95</b>	<b>25,75</b>
<b>XI) RESULTADO FINANCIERO (VI-X)</b>	<b>-0,01</b>	<b>-1,67</b>	<b>-2,89</b>	<b>-3,16</b>	<b>-1,50</b>	<b>-2,42</b>
<b>XII) FUENTES FINANCIERAS</b>	<b>4,28</b>	<b>4,60</b>	<b>3,91</b>	<b>3,88</b>	<b>3,73</b>	<b>3,53</b>
- DISMINUC. DE LA INVERSION FINANCIERA	1,70	2,67	1,95	2,04	2,25	1,81
- OTRAS FUENTES	1,93	1,87	1,87	1,71	1,47	1,61
- CONTRIB. FIGUR. P/APLIC. FINANCIERAS	0,64	0,06	0,09	0,13	0,01	0,10
<b>XIII) APLICACIONES FINANCIERAS</b>	<b>6,53</b>	<b>3,72</b>	<b>4,56</b>	<b>4,93</b>	<b>4,48</b>	<b>5,05</b>
- INVERSION FINANCIERA	4,62	2,44	4,16	4,51	4,03	4,12
- AMORTIZACION DE DEUDAS NO FINANCIERAS	1,26	1,20	0,30	0,27	0,42	0,68
- OTRAS APLICACIONES	0,00	0,02	0,01	0,03	0,01	0,15
- GASTOS FIGURATIVOS P/APLIC. FINANCIERAS	0,64	0,06	0,09	0,13	0,01	0,10
<b>XIV) ENDEUDAMIENTO NETO</b>	<b>2,26</b>	<b>0,79</b>	<b>3,54</b>	<b>4,21</b>	<b>2,26</b>	<b>3,94</b>
- ENDEUDAMIENTO PUBLICO	4,68	3,47	6,89	7,75	8,27	9,51
. COLOCACION DE TITULOS PUBLICOS	1,72	1,80	2,79	5,47	6,39	6,35
. OBTENCION DE PRESTAMOS	2,96	1,67	3,57	2,19	1,62	2,55
. ANTICIPOS DEL BCRA	0,00	0,00	0,00	0,00	0,00	0,00
. INCREMENTO DE OTROS PASIVOS	0,00	0,00	0,53	0,10	0,27	0,61
- DISMINUCION DEL ENDEUDAMIENTO PUBLICO	2,41	2,68	3,36	3,54	6,02	5,57
. AMORTIZACION DE TITULOS PUBLICOS	1,48	0,94	1,80	1,66	4,20	3,93
. DEVOLUCION DE PRESTAMOS	0,92	0,86	1,56	1,88	1,82	1,64
. DEVOLUCION ANTICIPOS BCRA	0,00	0,00	0,00	0,00	0,00	0,00
. DISMINUCION DE OTROS PASIVOS	0,02	0,87	0,00	0,00	0,00	0,00

Nota: La suma de los parciales puede no coincidir con los totales por redondeo de las cifras.

**SECTOR PUBLICO ARGENTINO NO FINANCIERO**  
**EJECUCION 1993 - 2004**  
**CUENTA AHORRO - INVERSION - FINANCIAMIENTO**  
**En Porcentaje del PIB**

METODOLOGIA INTERNACIONAL

CONCEPTO	1999	2000	2001	2002	2003	2004
<b>I) INGRESOS CORRIENTES</b>	<b>23,50</b>	<b>24,60</b>	<b>23,30</b>	<b>23,55</b>	<b>26,51</b>	<b>28,42</b>
- INGRESOS TRIBUTARIOS	17,56	18,09	17,37	16,63	19,90	22,62
- CONTRIBUCIONES A LA SEG. SOCIAL	3,41	3,32	3,19	2,85	2,79	3,01
- INGRESOS NO TRIBUTARIOS	1,84	2,09	1,67	2,49	2,05	2,05
- VENTAS DE BS.Y SERV.DE LA ADM.PUB.	0,19	0,20	0,18	0,16	0,24	0,23
- INGRESOS DE OPERACION	0,00	0,00	0,00	0,00	0,00	0,00
- RENTAS DE LA PROPIEDAD	0,45	0,45	0,65	1,21	1,26	0,42
- TRANSFERENCIAS CORRIENTES	0,06	0,43	0,11	0,07	0,07	0,06
- OTROS INGRESOS	0,01	0,03	0,13	0,12	0,20	0,03
- SUPERAVIT OPER. EMPRESAS PUBLICAS	0,00	0,00	0,01	0,03	0,01	0,00
<b>II) GASTOS CORRIENTES</b>	<b>26,16</b>	<b>26,70</b>	<b>29,20</b>	<b>23,63</b>	<b>23,65</b>	<b>22,39</b>
- GASTOS DE CONSUMO Y OPERAC.	11,15	11,09	11,77	10,05	9,57	9,63
. Remuneraciones	8,89	9,07	9,52	8,07	7,44	7,29
. Bienes y Servicios	2,26	2,02	2,25	1,96	2,11	2,32
. Otros Gastos	0,00	0,00	0,00	0,02	0,02	0,02
- RENTAS DE LA PROPIEDAD	3,39	4,06	5,07	2,65	2,37	1,66
. Intereses	3,39	4,06	5,07	2,65	2,36	1,65
.. Intereses en Moneda Local	0,54	0,14	0,27	0,29	0,74	0,63
.. Intereses en Moneda Extranjera	2,86	3,92	4,80	2,36	1,63	1,02
. Otras Rentas	0,00	0,00	0,00	0,00	0,00	0,01
- PRESTACIONES DE LA SEG. SOCIAL	6,12	6,16	6,27	5,29	5,02	4,80
- OTROS GASTOS CORRIENTES	0,12	0,14	0,30	0,21	0,09	0,03
- TRANSFERENCIAS CORRIENTES	5,32	5,24	5,79	5,44	6,61	6,26
. Al sector privado	2,99	2,86	2,89	3,31	3,68	3,64
. Al sector público	2,29	2,34	2,86	2,10	2,83	2,55
.. Provincias y Ciudad de Bs.As.	0,00	0,01	0,47	0,00	0,54	0,00
.. Universidades	0,61	0,62	0,62	0,53	0,53	0,48
.. Otras	1,68	1,72	1,77	1,57	1,76	2,07
. Al sector externo	0,04	0,03	0,03	0,03	0,10	0,07
- DEFICIT OPER. EMPRESAS PUBLICAS	0,05	0,01	0,00	0,00	0,00	0,00
<b>III) RESULT.ECON.: AHORRO/DESAHORRO (I-II)</b>	<b>-2,65</b>	<b>-2,09</b>	<b>-5,90</b>	<b>-0,08</b>	<b>2,86</b>	<b>6,04</b>
<b>IV) RECURSOS DE CAPITAL</b>	<b>0,45</b>	<b>0,35</b>	<b>0,32</b>	<b>0,24</b>	<b>0,24</b>	<b>0,27</b>
- RECURSOS PROPIOS DE CAPITAL	0,05	0,06	0,05	0,04	0,04	0,05
- TRANSFERENCIAS DE CAPITAL	0,00	0,00	0,00	0,01	0,02	0,00
- DISMINUCION DE LA INV. FINANCIERA	0,39	0,30	0,26	0,19	0,18	0,22
<b>V) GASTOS DE CAPITAL</b>	<b>2,30</b>	<b>1,56</b>	<b>1,44</b>	<b>0,97</b>	<b>1,51</b>	<b>2,77</b>
- INVERSION REAL DIRECTA	1,44	1,08	0,98	0,70	1,09	1,53
- TRANSFERENCIAS DE CAPITAL	0,27	0,22	0,16	0,13	0,24	0,48
.. Provincias y Ciudad de Bs.As.	0,00	0,02	0,00	0,00	0,00	0,00
.. Otras	0,27	0,20	0,16	0,13	0,24	0,48
- INVERSION FINANCIERA	0,58	0,27	0,31	0,14	0,18	0,75
<b>VI) TOTAL DE INGRESOS (I+IV)</b>	<b>23,95</b>	<b>24,96</b>	<b>23,62</b>	<b>23,79</b>	<b>26,75</b>	<b>28,69</b>
<b>VII) TOTAL DE GASTOS PRIMARIOS (II+V)</b>	<b>25,06</b>	<b>24,20</b>	<b>25,58</b>	<b>21,95</b>	<b>22,80</b>	<b>23,50</b>
<b>VIII) SUPERAVIT PRIMARIO TOTAL (VI-VII)</b>	<b>-1,11</b>	<b>0,76</b>	<b>-1,96</b>	<b>1,84</b>	<b>3,95</b>	<b>5,19</b>
<b>IX) SUPERAVIT PRIMARIO SIN REC. DE CAPITAL</b>	<b>-1,56</b>	<b>0,41</b>	<b>-2,28</b>	<b>1,60</b>	<b>3,71</b>	<b>4,93</b>
<b>X) TOTAL DE GASTOS (II+V)</b>	<b>28,46</b>	<b>28,26</b>	<b>30,65</b>	<b>24,60</b>	<b>25,16</b>	<b>25,15</b>
<b>XI) RESULTADO FINANCIERO (VI-X)</b>	<b>-4,51</b>	<b>-3,30</b>	<b>-7,03</b>	<b>-0,81</b>	<b>1,59</b>	<b>3,54</b>
<b>XII) FUENTES FINANCIERAS</b>	<b>2,92</b>	<b>3,09</b>	<b>4,97</b>	<b>7,07</b>	<b>3,71</b>	<b>3,84</b>
- DISMINUC. DE LA INVERSION FINANCIERA	1,27	1,23	1,43	4,01	1,31	1,14
- OTRAS FUENTES	1,50	1,64	3,38	3,01	2,15	2,42
- CONTRIB. FIGUR. P/APLIC. FINANCIERAS	0,16	0,21	0,16	0,05	0,25	0,27
<b>XIII) APLICACIONES FINANCIERAS</b>	<b>3,88</b>	<b>4,53</b>	<b>4,79</b>	<b>4,21</b>	<b>7,50</b>	<b>6,60</b>
- INVERSION FINANCIERA	2,83	3,43	3,81	3,23	5,47	5,30
- AMORTIZACION DE DEUDAS NO FINANCIERAS	0,88	0,87	0,66	0,20	1,41	0,46
- OTRAS APLICACIONES	0,01	0,02	0,15	0,72	0,37	0,57
- GASTOS FIGURATIVOS P/APLIC. FINANC.	0,16	0,21	0,16	0,05	0,25	0,27
<b>XIV) ENDEUDAMIENTO NETO</b>	<b>5,46</b>	<b>4,75</b>	<b>6,85</b>	<b>-2,05</b>	<b>2,21</b>	<b>-0,78</b>
- ENDEUDAMIENTO PUBLICO	11,53	11,54	14,73	3,47	15,16	6,99
. COLOCACION DE TITULOS PUBLICOS	8,57	7,73	7,36	1,56	3,36	0,62
. OBTENCION DE PRESTAMOS	2,63	2,78	6,11	0,66	9,75	3,39
. ANTICIPOS DEL BCRA	0,00	0,00	0,00	1,22	1,98	2,97
. INCREMENTO DE OTROS PASIVOS	0,33	1,02	1,27	0,03	0,07	0,00
- DISMINUCION DEL ENDEUDAMIENTO PUBLICO	6,07	6,79	7,89	5,52	12,95	7,77
. AMORTIZACION DE TITULOS PUBLICOS	4,21	4,38	5,35	2,27	2,87	0,94
. DEVOLUCION DE PRESTAMOS	1,87	2,15	2,28	3,05	8,88	5,04
. DEVOLUCION ANTICIPOS BCRA	0,00	0,00	0,00	0,00	0,98	1,65
. DISMINUCION DE OTROS PASIVOS	0,00	0,26	0,25	0,21	0,23	0,15

Nota: La suma de los parciales puede no coincidir con los totales por redondeo de las cifras.

**Sector Público Argentino No Financiero - Evolución de Recursos y Gastos**  
-en porcentaje del PIB-

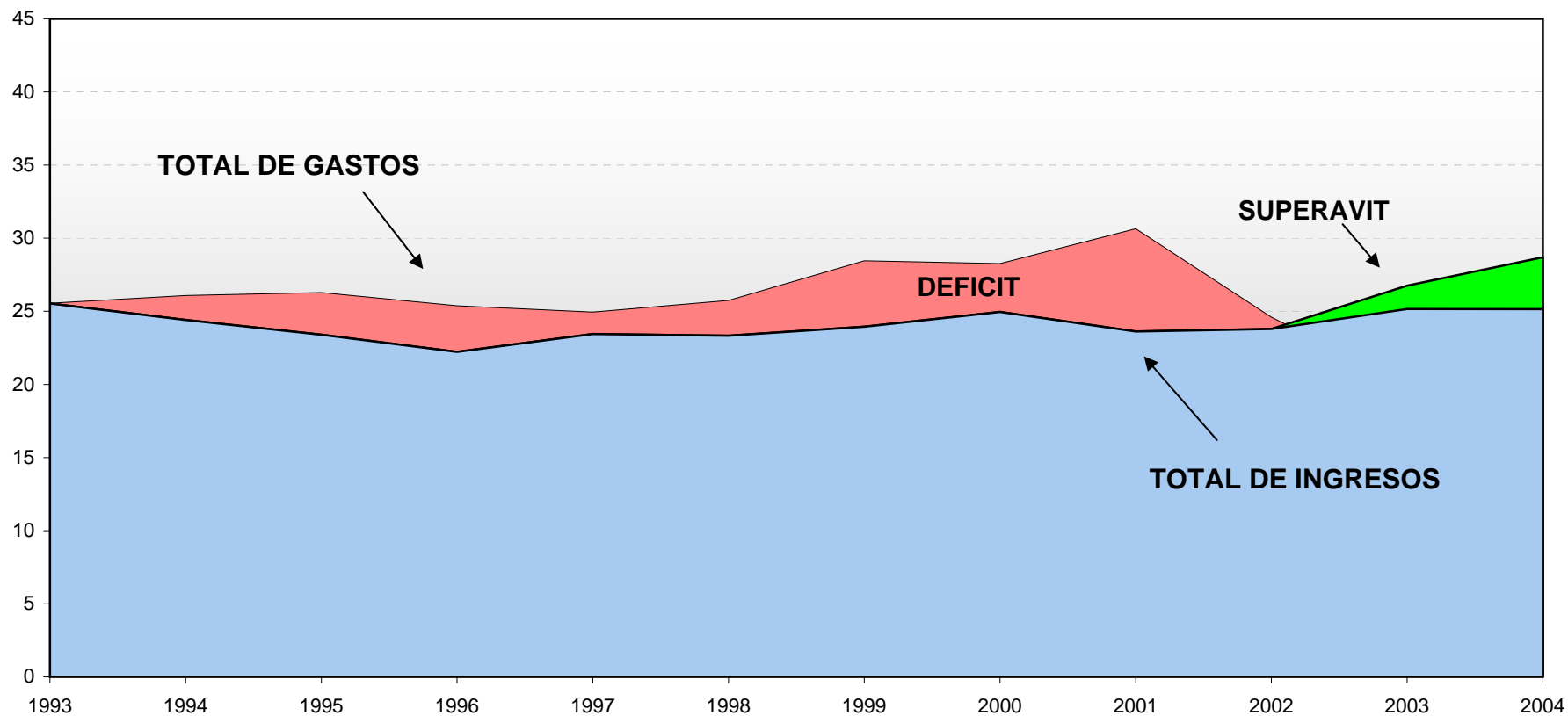



**Sector Público Argentino No Financiero**  
Evolución del Resultado Primario, Resultado Financiero y Endeudamiento Neto  
- En porcentaje del PIB -

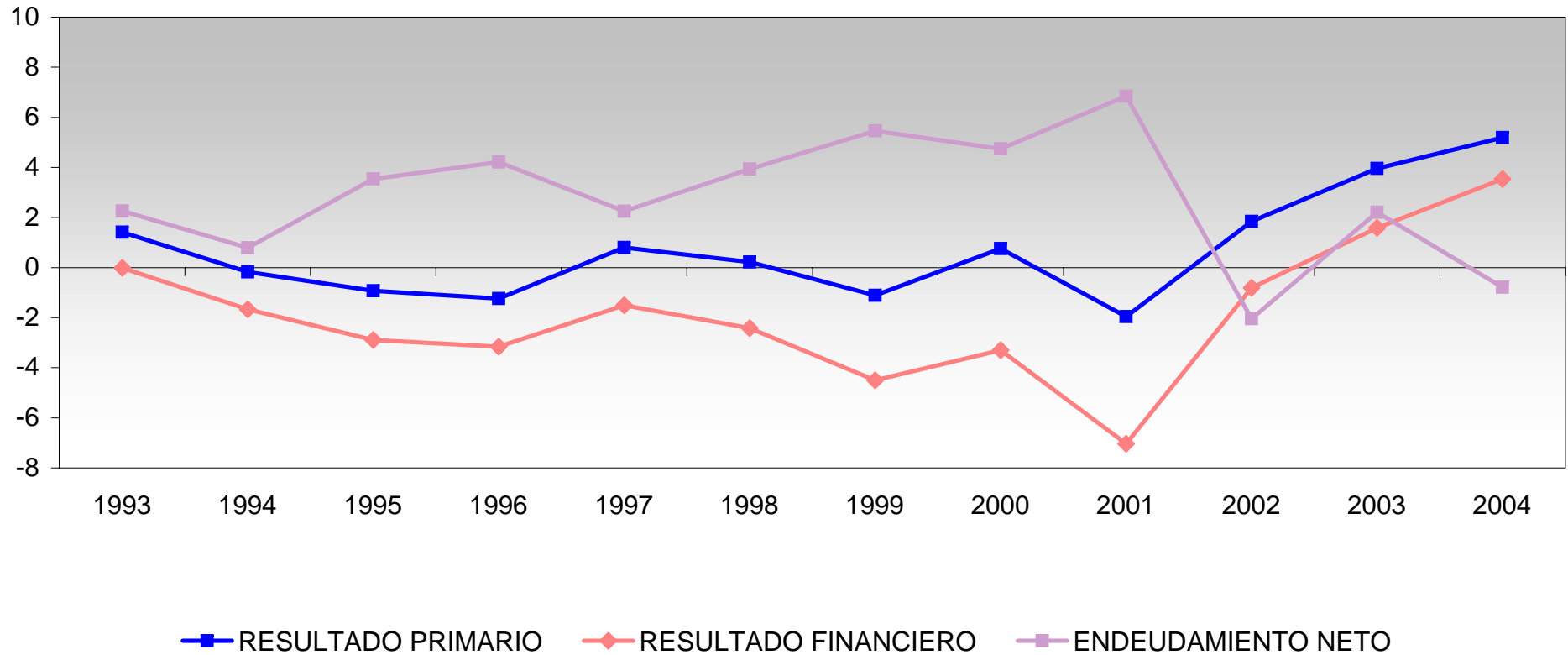

**Sector Público Argentino No Financiero - Evolución de los Recursos**  
- En porcentaje del PIB -

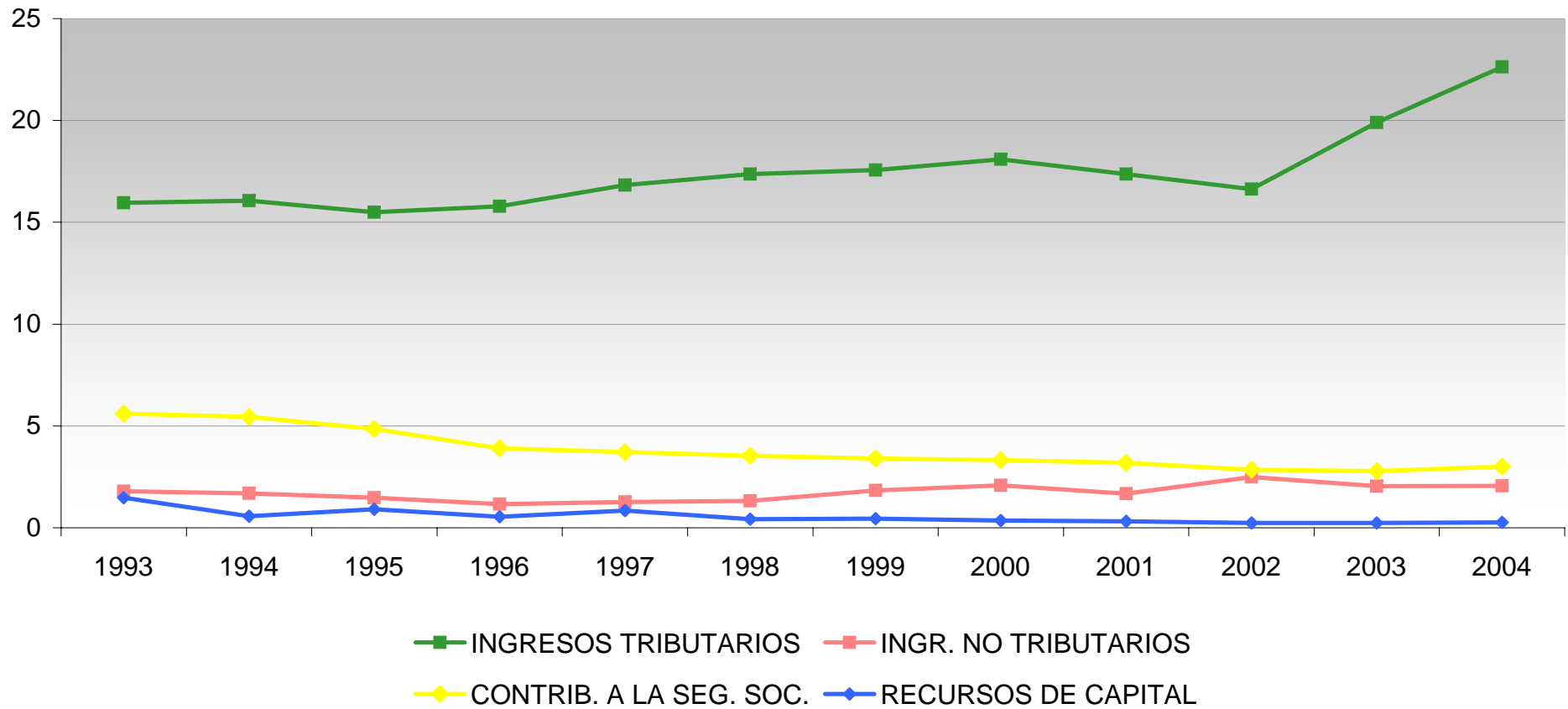

**Sector Público Argentino No Financiero - Evolución de los Gastos**  
- En porcentaje del PIB -

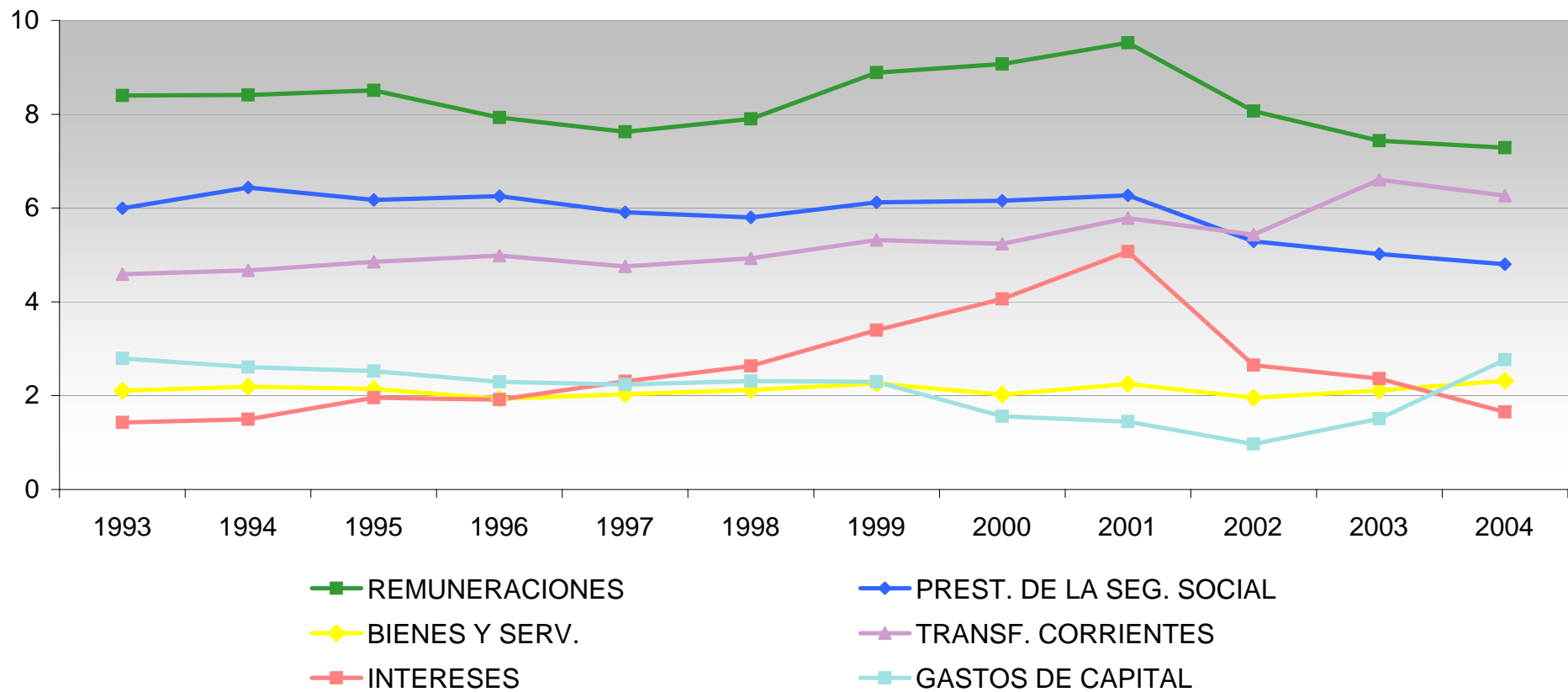

# **ESQUEMA AHORRO-INVERSION-FINANCIAMIENTO**

## **METODOLOGIA INTERNACIONAL**

**1961 – 1992**

En valores corrientes

**SECTOR PUBLICO ARGENTINO NO FINANCIERO**  
**EJECUCION 1961**  
**Esquema Ahorro - Inversión - Financiamiento**  
**En australes**

CONCEPTO	ADMINISTRACION NACIONAL					TOTAL	PROV.	EMPR.	TOTAL
	ADMINIST.	CUENTAS	ORGANIS.	SIST.SEG.	Y		Y		
	CENTRAL	ESPECIAL.	DESCENT.	SOCIAL	M.C.B.A.		ENT.BIN.		
<b>I) RECURSOS CORRIENTES</b>	<b>101,63</b>	<b>13,11</b>	<b>29,61</b>	<b>46,63</b>	<b>190,98</b>	<b>67,94</b>	<b>0,00</b>	<b>258,92</b>	
- Ingresos Tributarios	94,40	5,62	17,19	45,85	163,06	60,19	0,00	223,25	
- No Tributarios	7,23	7,49	12,42	0,78	27,92	7,75	0,00	35,67	
<b>II) EROGACIONES CORRIENTES</b>	<b>67,90</b>	<b>6,06</b>	<b>20,67</b>	<b>47,08</b>	<b>141,71</b>	<b>52,94</b>	<b>7,14</b>	<b>201,79</b>	
- Personal	42,23	3,13	12,98	0,00	58,34	33,32	0,00	91,66	
- Bienes y Servicios no personales	12,98	2,71	7,39	0,00	23,08	8,92	0,00	32,00	
- Intereses de deudas	6,34	0,00	0,00	0,00	6,34	1,12	3,01	10,47	
. Internos	6,32	0,00	0,00	0,00	6,32	1,12	1,94	9,38	
. Externos propios	0,02	0,00	0,00	0,00	0,02	0,00	1,07	1,09	
- Otras Erogaciones Corrientes	0,00	0,00	0,00	0,00	0,00	0,00	0,00	0,00	
- Transferencias Ctes. y de Capital	6,35	0,22	0,30	47,08	53,95	9,58	0,00	63,53	
. Pasividades	4,63	0,00	0,00	39,84	44,47	0,00	0,00	44,47	
. Enseñanza Privada	0,00	0,00	0,00	0,00	0,00	0,00	0,00	0,00	
. Otras	1,72	0,22	0,30	7,24	9,48	9,58	0,00	19,06	
- Desequilibrio Cte. de Empr. Públ.	0,00	0,00	0,00	0,00	0,00	0,00	4,13	4,13	
<b>III) AHORRO (I-II)</b>	<b>33,73</b>	<b>7,05</b>	<b>8,94</b>	<b>-0,45</b>	<b>49,27</b>	<b>15,00</b>	<b>-7,14</b>	<b>57,13</b>	
<b>IV) RECURSOS DE CAPITAL</b>	<b>2,09</b>	<b>0,36</b>	<b>0,03</b>	<b>0,76</b>	<b>3,24</b>	<b>0,53</b>	<b>2,41</b>	<b>6,18</b>	
<b>V) EROGACIONES DE CAPITAL</b>	<b>6,63</b>	<b>1,78</b>	<b>19,81</b>	<b>0,00</b>	<b>28,22</b>	<b>22,75</b>	<b>61,10</b>	<b>112,07</b>	
- Inversión Real	6,63	1,78	19,81	0,00	28,22	21,47	44,96	94,65	
. Bienes de Capital	1,00	0,51	3,19	0,00	4,70	1,19	19,10	24,99	
. Construcciones	5,63	1,27	16,62	0,00	23,52	20,28	25,86	69,66	
- Inversión en Bienes Preexistentes	0,00	0,00	0,00	0,00	0,00	0,00	0,00	0,00	
- Inversión Financiera	0,00	0,00	0,00	0,00	0,00	1,28	16,14	17,42	
<b>VI) FINANCIAM. POR EMERGENCIA ECON</b>	<b>0,00</b>	<b>0,00</b>	<b>0,00</b>	<b>0,00</b>	<b>0,00</b>	<b>0,00</b>	<b>0,00</b>	<b>0,00</b>	
<b>VII) TOTAL DE RECURSOS (I+IV+VI)</b>	<b>103,72</b>	<b>13,47</b>	<b>29,64</b>	<b>47,39</b>	<b>194,22</b>	<b>68,47</b>	<b>2,41</b>	<b>265,10</b>	
<b>VIII) TOTAL DE EROGACIONES (II+V)</b>	<b>74,53</b>	<b>7,84</b>	<b>40,48</b>	<b>47,08</b>	<b>169,93</b>	<b>75,69</b>	<b>68,24</b>	<b>313,86</b>	
<b>IX) NEC. FINANC. ANTES FIGURAT. (VIII-VII)</b>	<b>-29,19</b>	<b>-5,63</b>	<b>10,84</b>	<b>-0,31</b>	<b>-24,29</b>	<b>7,22</b>	<b>65,83</b>	<b>48,76</b>	
<b>X) FINANCIAM. POR CONTRIB. FIGURAT.</b>	<b>0,00</b>	<b>0,24</b>	<b>11,97</b>	<b>2,78</b>	<b>14,99</b>	<b>0,00</b>	<b>40,28</b>	<b>55,27</b>	
- De la Administración Central	0,00	0,19	10,88	2,78	13,85	0,00	34,42	48,27	
- De Cuentas Especiales	0,00	0,01	0,00	0,00	0,01	0,00	5,86	5,87	
- De Organismos Descentralizados	0,00	0,04	1,09	0,00	1,13	0,00	0,00	1,13	
- Del Sistema de Seguridad Social	0,00	0,00	0,00	0,00	0,00	0,00	0,00	0,00	
- De Provincias y M.C.B.A.	0,00	0,00	0,00	0,00	0,00	0,00	0,00	0,00	
- De Empresas y Entes Binacionales	0,00	0,00	0,00	0,00	0,00	0,00	0,00	0,00	
<b>XI) EROGACIONES FIGURATIVAS</b>	<b>48,27</b>	<b>5,87</b>	<b>1,13</b>	<b>0,00</b>	<b>55,27</b>	<b>0,00</b>	<b>0,00</b>	<b>55,27</b>	
<b>XII) TOTAL DE RECUR. DESPUES DE FIGURAT.</b>	<b>103,72</b>	<b>13,71</b>	<b>41,61</b>	<b>50,17</b>	<b>209,21</b>	<b>68,47</b>	<b>42,69</b>	<b>320,37</b>	
<b>XIII) TOTAL EROG. PRIM. DESP. DE FIGURAT.</b>	<b>116,46</b>	<b>13,71</b>	<b>41,61</b>	<b>47,08</b>	<b>218,86</b>	<b>74,57</b>	<b>65,23</b>	<b>358,66</b>	
<b>XIV) SUPERAVIT PRIMARIO TOTAL (XII-XIII)</b>	<b>-12,74</b>	<b>0,00</b>	<b>0,00</b>	<b>3,09</b>	<b>-9,65</b>	<b>-6,10</b>	<b>-22,54</b>	<b>-38,29</b>	
<b>XV) SUPERAVIT PRIMARIO SIN REC. CAPITAL</b>	<b>-14,83</b>	<b>-0,36</b>	<b>-0,03</b>	<b>2,33</b>	<b>-12,89</b>	<b>-6,63</b>	<b>-24,95</b>	<b>-44,47</b>	
<b>XVI) TOTAL DE EROG. DESPUES DE FIGURAT.</b>	<b>122,80</b>	<b>13,71</b>	<b>41,61</b>	<b>47,08</b>	<b>225,20</b>	<b>75,69</b>	<b>68,24</b>	<b>369,13</b>	
<b>XVII) NECESIDAD DE FINANCIAMIENTO (XVI-XII)</b>	<b>19,08</b>	<b>0,00</b>	<b>0,00</b>	<b>-3,09</b>	<b>15,99</b>	<b>7,22</b>	<b>25,55</b>	<b>48,76</b>	
<b>XVIII) FINANCIAMIENTO NETO</b>	<b>13,12</b>	<b>0,00</b>	<b>0,00</b>	<b>0,00</b>	<b>13,12</b>	<b>2,16</b>	<b>16,71</b>	<b>31,99</b>	
1 - Uso Neto del Crédito	13,12	0,00	0,00	0,00	13,12	2,16	16,71	31,99	
a) Interno	13,12	0,00	0,00	0,00	13,12	2,16	11,30	26,58	
. Uso del Crédito	14,05	0,00	0,00	0,00	14,05	2,74	23,29	40,08	
. Amortización	0,93	0,00	0,00	0,00	0,93	0,58	11,99	13,50	
b) Externo	0,00	0,00	0,00	0,00	0,00	0,00	5,41	5,41	
. Uso del Crédito	0,00	0,00	0,00	0,00	0,00	0,00	14,01	14,01	
. Amortización	0,00	0,00	0,00	0,00	0,00	0,00	8,60	8,60	
2 - Uso Neto de los Adelantos	0,00	0,00	0,00	0,00	0,00	0,00	0,00	0,00	
a) Prov. y Cont. Ejerc. Ant.	0,00	0,00	0,00	0,00	0,00	0,00	0,00	0,00	
b) Prov. y Contratistas	0,00	0,00	0,00	0,00	0,00	0,00	0,00	0,00	
<b>XIX) RESULTADO (XVIII-XVII)</b>	<b>-5,96</b>	<b>0,00</b>	<b>0,00</b>	<b>3,09</b>	<b>-2,87</b>	<b>-5,06</b>	<b>-8,84</b>	<b>-16,77</b>	
1 - B.C.R.A.	1,30	0,00	0,00	0,00	1,30	0,00	0,77	2,07	
2 - Aumentos Pasivos Financ. Netos	4,66	0,00	0,00	-3,09	1,57	5,06	8,07	14,70	

**SECTOR PUBLICO ARGENTINO NO FINANCIERO**  
**EJECUCION 1962**  
**Esquema Ahorro - Inversión - Financiamiento**  
**En australes**

CONCEPTO	ADMINISTRACION NACIONAL					TOTAL	PROV.	EMPR.	TOTAL
	ADMINIST.	CUENTAS	ORGANIS.	SIST.SEG.	Y		Y		
	CENTRAL	ESPECIAL.	DESCENT.	SOCIAL	M.C.B.A.		ENT.BIN.		
<b>I) RECURSOS CORRIENTES</b>	<b>94,19</b>	<b>15,07</b>	<b>27,73</b>	<b>43,84</b>	<b>180,83</b>	<b>76,59</b>	<b>0,00</b>	<b>257,42</b>	
- Ingresos Tributarios	85,62	6,94	14,50	42,98	150,04	66,61	0,00	216,65	
- No Tributarios	8,57	8,13	13,23	0,86	30,79	9,98	0,00	40,77	
<b>II) EROGACIONES CORRIENTES</b>	<b>89,27</b>	<b>6,45</b>	<b>25,06</b>	<b>48,17</b>	<b>168,95</b>	<b>70,91</b>	<b>10,14</b>	<b>250,00</b>	
- Personal	57,03	3,20	16,50	0,00	76,73	47,72	0,00	124,45	
- Bienes y Servicios no personales	15,85	2,90	8,15	0,00	26,90	10,72	0,00	37,62	
- Intereses de deudas	9,50	0,00	0,00	0,00	9,50	1,90	5,05	16,45	
. Internos	8,70	0,00	0,00	0,00	8,70	1,90	3,17	13,77	
. Externos propios	0,80	0,00	0,00	0,00	0,80	0,00	1,88	2,68	
- Otras Erogaciones Corrientes	0,00	0,00	0,00	0,00	0,00	0,00	0,00	0,00	
- Transferencias Ctes. y de Capital	6,89	0,35	0,41	48,17	55,82	10,57	0,00	66,39	
. Pasividades	6,73	0,00	0,00	44,64	51,37	0,00	0,00	51,37	
. Enseñanza Privada	0,00	0,00	0,00	0,00	0,00	0,00	0,00	0,00	
. Otras	0,16	0,35	0,41	3,53	4,45	10,57	0,00	15,02	
- Desequilibrio Cte. de Empr. Públ.	0,00	0,00	0,00	0,00	0,00	0,00	5,09	5,09	
<b>III) AHORRO (I-II)</b>	<b>4,92</b>	<b>8,62</b>	<b>2,67</b>	<b>-4,33</b>	<b>11,88</b>	<b>5,68</b>	<b>-10,14</b>	<b>7,42</b>	
<b>IV) RECURSOS DE CAPITAL</b>	<b>3,62</b>	<b>0,23</b>	<b>0,01</b>	<b>0,92</b>	<b>4,78</b>	<b>0,99</b>	<b>4,78</b>	<b>10,55</b>	
<b>V) EROGACIONES DE CAPITAL</b>	<b>6,88</b>	<b>1,90</b>	<b>16,11</b>	<b>0,00</b>	<b>24,89</b>	<b>25,37</b>	<b>74,97</b>	<b>125,23</b>	
- Inversión Real	6,88	1,90	16,11	0,00	24,89	24,58	52,62	102,09	
. Bienes de Capital	0,94	0,86	3,40	0,00	5,20	1,44	10,60	17,24	
. Construcciones	5,94	1,04	12,71	0,00	19,69	23,14	42,02	84,85	
- Inversión en Bienes Preexistentes	0,00	0,00	0,00	0,00	0,00	0,00	0,00	0,00	
- Inversión Financiera	0,00	0,00	0,00	0,00	0,00	0,79	22,35	23,14	
<b>VI) FINANCIAM. POR EMERGENCIA ECON</b>	<b>0,00</b>	<b>0,00</b>	<b>0,00</b>	<b>0,00</b>	<b>0,00</b>	<b>0,00</b>	<b>0,00</b>	<b>0,00</b>	
<b>VII) TOTAL DE RECURSOS (I+IV+VI)</b>	<b>97,81</b>	<b>15,30</b>	<b>27,74</b>	<b>44,76</b>	<b>185,61</b>	<b>77,58</b>	<b>4,78</b>	<b>267,97</b>	
<b>VIII) TOTAL DE EROGACIONES (II+V)</b>	<b>96,15</b>	<b>8,35</b>	<b>41,17</b>	<b>48,17</b>	<b>193,84</b>	<b>96,28</b>	<b>85,11</b>	<b>375,23</b>	
<b>IX) NEC. FINANC. ANTES FIGURAT. (VIII-VII)</b>	<b>-1,66</b>	<b>-6,95</b>	<b>13,43</b>	<b>3,41</b>	<b>8,23</b>	<b>18,70</b>	<b>80,33</b>	<b>107,26</b>	
<b>X) FINANCIAM. POR CONTRIB. FIGURAT.</b>	<b>0,00</b>	<b>0,22</b>	<b>15,23</b>	<b>4,16</b>	<b>19,61</b>	<b>0,06</b>	<b>41,93</b>	<b>61,60</b>	
- De la Administración Central	0,00	0,21	13,43	4,16	17,80	0,06	34,77	52,63	
- De Cuentas Especiales	0,00	0,01	0,00	0,00	0,01	0,00	7,16	7,17	
- De Organismos Descentralizados	0,00	0,00	1,80	0,00	1,80	0,00	0,00	1,80	
- Del Sistema de Seguridad Social	0,00	0,00	0,00	0,00	0,00	0,00	0,00	0,00	
- De Provincias y M.C.B.A.	0,00	0,00	0,00	0,00	0,00	0,00	0,00	0,00	
- De Empresas y Entes Binacionales	0,00	0,00	0,00	0,00	0,00	0,00	0,00	0,00	
<b>XI) EROGACIONES FIGURATIVAS</b>	<b>52,63</b>	<b>7,17</b>	<b>1,80</b>	<b>0,00</b>	<b>61,60</b>	<b>0,00</b>	<b>0,00</b>	<b>61,60</b>	
<b>XII) TOTAL DE RECUR. DESPUES DE FIGURAT.</b>	<b>97,81</b>	<b>15,52</b>	<b>42,97</b>	<b>48,92</b>	<b>205,22</b>	<b>77,64</b>	<b>46,71</b>	<b>329,57</b>	
<b>XIII) TOTAL EROG. PRIM. DESP. DE FIGURAT.</b>	<b>139,28</b>	<b>15,52</b>	<b>42,97</b>	<b>48,17</b>	<b>245,94</b>	<b>94,38</b>	<b>80,06</b>	<b>420,38</b>	
<b>XIV) SUPERAVIT PRIMARIO TOTAL (XII-XIII)</b>	<b>-41,47</b>	<b>0,00</b>	<b>0,00</b>	<b>0,75</b>	<b>-40,72</b>	<b>-16,74</b>	<b>-33,35</b>	<b>-90,81</b>	
<b>XV) SUPERAVIT PRIMARIO SIN REC. CAPITAL</b>	<b>-45,09</b>	<b>-0,23</b>	<b>-0,01</b>	<b>-0,17</b>	<b>-45,50</b>	<b>-17,73</b>	<b>-38,13</b>	<b>-101,36</b>	
<b>XVI) TOTAL DE EROG. DESPUES DE FIGURAT.</b>	<b>148,78</b>	<b>15,52</b>	<b>42,97</b>	<b>48,17</b>	<b>255,44</b>	<b>96,28</b>	<b>85,11</b>	<b>436,83</b>	
<b>XVII) NECESIDAD DE FINANCIAMIENTO (XVI-XII)</b>	<b>50,97</b>	<b>0,00</b>	<b>0,00</b>	<b>-0,75</b>	<b>50,22</b>	<b>18,64</b>	<b>38,40</b>	<b>107,26</b>	
<b>XVIII) FINANCIAMIENTO NETO</b>	<b>19,08</b>	<b>0,00</b>	<b>0,00</b>	<b>0,00</b>	<b>19,08</b>	<b>2,42</b>	<b>40,99</b>	<b>62,49</b>	
1 - Uso Neto del Crédito	19,08	0,00	0,00	0,00	19,08	2,42	40,99	62,49	
a) Interno	19,08	0,00	0,00	0,00	19,08	2,42	30,55	52,05	
. Uso del Crédito	20,69	0,00	0,00	0,00	20,69	2,87	61,13	84,69	
. Amortización	1,61	0,00	0,00	0,00	1,61	0,45	30,58	32,64	
b) Externo	0,00	0,00	0,00	0,00	0,00	0,00	10,44	10,44	
. Uso del Crédito	0,00	0,00	0,00	0,00	0,00	0,00	29,04	29,04	
. Amortización	0,00	0,00	0,00	0,00	0,00	0,00	18,60	18,60	
2 - Uso Neto de los Adelantos	0,00	0,00	0,00	0,00	0,00	0,00	0,00	0,00	
a) Prov. y Cont. Ejerc. Ant.	0,00	0,00	0,00	0,00	0,00	0,00	0,00	0,00	
b) Prov. y Contratistas	0,00	0,00	0,00	0,00	0,00	0,00	0,00	0,00	
<b>XIX) RESULTADO (XVIII-XVII)</b>	<b>-31,89</b>	<b>0,00</b>	<b>0,00</b>	<b>0,75</b>	<b>-31,14</b>	<b>-16,22</b>	<b>2,59</b>	<b>-44,77</b>	
1 - B.C.R.A.	4,50	0,00	0,00	0,00	4,50	0,00	5,30	9,80	
2 - Aumentos Pasivos Financ. Netos	27,39	0,00	0,00	-0,75	26,64	16,22	-7,89	34,97	

**SECTOR PUBLICO ARGENTINO NO FINANCIERO**  
**EJECUCION 1963**  
**Esquema Ahorro - Inversión - Financiamiento**  
**En australes**

CONCEPTO	ADMINISTRACION NACIONAL					PROV.	EMPR.	TOTAL
	ADMINIST.	CUENTAS	ORGANIS.	SIST.SEG.	TOTAL	Y	Y	
	CENTRAL	ESPECIAL.	DESCENT.	SOCIAL		M.C.B.A.	ENT.BIN.	
<b>I) RECURSOS CORRIENTES</b>	<b>106,26</b>	<b>15,60</b>	<b>31,64</b>	<b>67,28</b>	<b>220,78</b>	<b>98,47</b>	<b>0,00</b>	<b>319,25</b>
- Ingresos Tributarios	94,54	8,47	17,47	66,35	186,83	86,25	0,00	273,08
- No Tributarios	11,72	7,13	14,17	0,93	33,95	12,22	0,00	46,17
<b>II) EROGACIONES CORRIENTES</b>	<b>113,29</b>	<b>6,37</b>	<b>32,97</b>	<b>63,27</b>	<b>215,90</b>	<b>84,78</b>	<b>13,34</b>	<b>314,02</b>
- Personal	61,74	2,94	22,74	0,00	87,42	58,22	0,00	145,64
- Bienes y Servicios no personales	30,15	3,26	9,68	0,00	43,09	11,95	0,00	55,04
- Intereses de deudas	12,99	0,00	0,00	0,00	12,99	2,07	3,87	18,93
. Internos	11,69	0,00	0,00	0,00	11,69	2,07	2,46	16,22
. Externos propios	1,30	0,00	0,00	0,00	1,30	0,00	1,41	2,71
- Otras Erogaciones Corrientes	0,00	0,00	0,00	0,00	0,00	0,00	0,00	0,00
- Transferencias Ctes. y de Capital	8,41	0,17	0,55	63,27	72,40	12,54	0,00	84,94
. Pasividades	8,24	0,00	0,00	59,17	67,41	0,00	0,00	67,41
. Enseñanza Privada	0,00	0,00	0,00	0,00	0,00	0,00	0,00	0,00
. Otras	0,17	0,17	0,55	4,10	4,99	12,54	0,00	17,53
- Desequilibrio Cte. de Empr. Públ.	0,00	0,00	0,00	0,00	0,00	0,00	9,47	9,47
<b>III) AHORRO (I-II)</b>	<b>-7,03</b>	<b>9,23</b>	<b>-1,33</b>	<b>4,01</b>	<b>4,88</b>	<b>13,69</b>	<b>-13,34</b>	<b>5,23</b>
<b>IV) RECURSOS DE CAPITAL</b>	<b>3,41</b>	<b>0,28</b>	<b>0,64</b>	<b>1,10</b>	<b>5,43</b>	<b>2,37</b>	<b>3,91</b>	<b>11,71</b>
<b>V) EROGACIONES DE CAPITAL</b>	<b>6,73</b>	<b>1,59</b>	<b>15,88</b>	<b>0,00</b>	<b>24,20</b>	<b>31,82</b>	<b>81,88</b>	<b>137,90</b>
- Inversión Real	6,73	1,59	15,72	0,00	24,04	30,72	61,81	116,57
. Bienes de Capital	0,94	0,79	3,84	0,00	5,57	1,94	28,53	36,04
. Construcciones	5,79	0,80	11,88	0,00	18,47	28,78	33,28	80,53
- Inversión en Bienes Preexistentes	0,00	0,00	0,00	0,00	0,00	0,00	0,00	0,00
- Inversión Financiera	0,00	0,00	0,16	0,00	0,16	1,10	20,07	21,33
<b>VI) FINANCIAM. POR EMERGENCIA ECON.</b>	<b>0,00</b>	<b>0,00</b>	<b>0,00</b>	<b>0,00</b>	<b>0,00</b>	<b>0,00</b>	<b>0,00</b>	<b>0,00</b>
<b>VII) TOTAL DE RECURSOS (I+IV+VI)</b>	<b>109,67</b>	<b>15,88</b>	<b>32,28</b>	<b>68,38</b>	<b>226,21</b>	<b>100,84</b>	<b>3,91</b>	<b>330,96</b>
<b>VIII) TOTAL DE EROGACIONES (II+V)</b>	<b>120,02</b>	<b>7,96</b>	<b>48,85</b>	<b>63,27</b>	<b>240,10</b>	<b>116,60</b>	<b>95,22</b>	<b>451,92</b>
<b>IX) NEC. FINANC. ANTES FIGURAT. (VIII-VII)</b>	<b>10,35</b>	<b>-7,92</b>	<b>16,57</b>	<b>-5,11</b>	<b>13,89</b>	<b>15,76</b>	<b>91,31</b>	<b>120,96</b>
<b>X) FINANCIAM. POR CONTRIB. FIGURAT.</b>	<b>0,00</b>	<b>0,75</b>	<b>18,29</b>	<b>4,94</b>	<b>23,98</b>	<b>0,25</b>	<b>48,72</b>	<b>72,95</b>
- De la Administración Central	0,00	0,69	16,62	4,94	22,25	0,25	40,06	62,56
- De Cuentas Especiales	0,00	0,01	0,00	0,00	0,01	0,00	8,66	8,67
- De Organismos Descentralizados	0,00	0,05	1,67	0,00	1,72	0,00	0,00	1,72
- Del Sistema de Seguridad Social	0,00	0,00	0,00	0,00	0,00	0,00	0,00	0,00
- De Provincias y M.C.B.A.	0,00	0,00	0,00	0,00	0,00	0,00	0,00	0,00
- De Empresas y Entes Binacionales	0,00	0,00	0,00	0,00	0,00	0,00	0,00	0,00
<b>XI) EROGACIONES FIGURATIVAS</b>	<b>62,56</b>	<b>8,67</b>	<b>1,72</b>	<b>0,00</b>	<b>72,95</b>	<b>0,00</b>	<b>0,00</b>	<b>72,95</b>
<b>XII) TOTAL DE RECUR. DESPUES DE FIGURAT.</b>	<b>109,67</b>	<b>16,63</b>	<b>50,57</b>	<b>73,32</b>	<b>250,19</b>	<b>101,09</b>	<b>52,63</b>	<b>403,91</b>
<b>XIII) TOTAL EROG. PRIM. DESP. DE FIGURAT.</b>	<b>169,59</b>	<b>16,63</b>	<b>50,57</b>	<b>63,27</b>	<b>300,06</b>	<b>114,53</b>	<b>91,35</b>	<b>505,94</b>
<b>XIV) SUPERAVIT PRIMARIO TOTAL (XII-XIII)</b>	<b>-59,92</b>	<b>0,00</b>	<b>0,00</b>	<b>10,05</b>	<b>-49,87</b>	<b>-13,44</b>	<b>-38,72</b>	<b>-102,03</b>
<b>XV) SUPERAVIT PRIMARIO SIN REC. CAPITAL</b>	<b>-63,33</b>	<b>-0,28</b>	<b>-0,64</b>	<b>8,95</b>	<b>-55,30</b>	<b>-15,81</b>	<b>-42,63</b>	<b>-113,74</b>
<b>XVI) TOTAL DE EROG. DESPUES DE FIGURAT.</b>	<b>182,58</b>	<b>16,63</b>	<b>50,57</b>	<b>63,27</b>	<b>313,05</b>	<b>116,60</b>	<b>95,22</b>	<b>524,87</b>
<b>XVII) NECESIDAD DE FINANCIAMIENTO (XVI-XII)</b>	<b>72,91</b>	<b>0,00</b>	<b>0,00</b>	<b>-10,05</b>	<b>62,86</b>	<b>15,51</b>	<b>42,59</b>	<b>120,96</b>
<b>XVIII) FINANCIAMIENTO NETO</b>	<b>14,09</b>	<b>0,00</b>	<b>0,00</b>	<b>0,00</b>	<b>14,09</b>	<b>2,72</b>	<b>37,49</b>	<b>54,30</b>
1 - Uso Neto del Crédito	14,09	0,00	0,00	0,00	14,09	2,72	37,49	54,30
a) Interno	14,09	0,00	0,00	0,00	14,09	2,72	22,23	39,04
. Uso del Crédito	17,62	0,00	0,00	0,00	17,62	3,70	42,99	64,31
. Amortización	3,53	0,00	0,00	0,00	3,53	0,98	20,76	25,27
b) Externo	0,00	0,00	0,00	0,00	0,00	0,00	15,26	15,26
. Uso del Crédito	0,00	0,00	0,00	0,00	0,00	0,00	25,70	25,70
. Amortización	0,00	0,00	0,00	0,00	0,00	0,00	10,44	10,44
2 - Uso Neto de los Adelantos	0,00	0,00	0,00	0,00	0,00	0,00	0,00	0,00
a) Prov. y Cont. Ejerc. Ant.	0,00	0,00	0,00	0,00	0,00	0,00	0,00	0,00
b) Prov. y Contratistas	0,00	0,00	0,00	0,00	0,00	0,00	0,00	0,00
<b>XIX) RESULTADO (XVIII-XVII)</b>	<b>-58,82</b>	<b>0,00</b>	<b>0,00</b>	<b>10,05</b>	<b>-48,77</b>	<b>-12,79</b>	<b>-5,10</b>	<b>-66,66</b>
1 - B.C.R.A.	23,20	0,00	0,00	0,00	23,20	0,00	0,43	23,63
2 - Aumentos Pasivos Financ. Netos	35,62	0,00	0,00	-10,05	25,57	12,79	4,67	43,03

**SECTOR PUBLICO ARGENTINO NO FINANCIERO**  
**EJECUCION 1964**  
**Esquema Ahorro - Inversión - Financiamiento**  
**En australes**

CONCEPTO	ADMINISTRACION NACIONAL					PROV.	EMPR.	TOTAL
	ADMINISTR.	CUENTAS	ORGANIS.	SIST.SEG.	TOTAL	Y	Y	
	CENTRAL	ESPECIAL.	DESCENT.	SOCIAL		M.C.B.A.	ENT.BIN.	
<b>I) RECURSOS CORRIENTES</b>	<b>138,08</b>	<b>27,70</b>	<b>43,96</b>	<b>99,47</b>	<b>309,21</b>	<b>124,45</b>	<b>0,00</b>	<b>433,66</b>
- Ingresos Tributarios	125,41	17,48	23,89	98,42	265,20	109,20	0,00	374,40
- No Tributarios	12,67	10,22	20,07	1,05	44,01	15,25	0,00	59,26
<b>II) EROGACIONES CORRIENTES</b>	<b>156,76</b>	<b>9,81</b>	<b>56,57</b>	<b>96,74</b>	<b>319,88</b>	<b>111,09</b>	<b>10,40</b>	<b>441,37</b>
- Personal	102,64	5,14	39,95	0,00	147,73	80,13	0,00	227,86
- Bienes y Servicios no personales	22,97	4,47	15,51	0,00	42,95	16,11	0,00	59,06
- Intereses de deudas	24,54	0,00	0,00	0,00	24,54	2,06	5,55	32,15
. Internos	23,04	0,00	0,00	0,00	23,04	1,93	3,50	28,47
. Externos propios	1,50	0,00	0,00	0,00	1,50	0,13	2,05	3,68
- Otras Erogaciones Corrientes	0,00	0,00	0,00	0,00	0,00	0,00	0,00	0,00
- Transferencias Ctes. y de Capital	6,61	0,20	1,11	96,74	104,66	12,79	0,00	117,45
. Pasividades	0,00	0,00	0,00	91,66	91,66	0,00	0,00	91,66
. Enseñanza Privada	0,00	0,00	0,00	0,00	0,00	0,00	0,00	0,00
. Otras	6,61	0,20	1,11	5,08	13,00	12,79	0,00	25,79
- Desequilibrio Cte. de Empr. Públ.	0,00	0,00	0,00	0,00	0,00	0,00	4,85	4,85
<b>III) AHORRO (I-II)</b>	<b>-18,68</b>	<b>17,89</b>	<b>-12,61</b>	<b>2,73</b>	<b>-10,67</b>	<b>13,36</b>	<b>-10,40</b>	<b>-7,71</b>
<b>IV) RECURSOS DE CAPITAL</b>	<b>0,07</b>	<b>0,88</b>	<b>0,28</b>	<b>1,30</b>	<b>2,53</b>	<b>2,50</b>	<b>3,84</b>	<b>8,87</b>
<b>V) EROGACIONES DE CAPITAL</b>	<b>7,02</b>	<b>9,48</b>	<b>15,36</b>	<b>0,00</b>	<b>31,86</b>	<b>41,32</b>	<b>87,65</b>	<b>160,83</b>
- Inversión Real	7,02	9,48	15,15	0,00	31,65	39,63	78,63	149,91
. Bienes de Capital	1,22	1,14	5,43	0,00	7,79	4,16	43,63	55,58
. Construcciones	5,80	8,34	9,72	0,00	23,86	35,47	35,00	94,33
- Inversión en Bienes Preexistentes	0,00	0,00	0,00	0,00	0,00	0,00	0,00	0,00
- Inversión Financiera	0,00	0,00	0,21	0,00	0,21	1,69	9,02	10,92
<b>VI) FINANCIAM. POR EMERGENCIA ECON.</b>	<b>0,00</b>	<b>0,00</b>	<b>0,00</b>	<b>0,00</b>	<b>0,00</b>	<b>0,00</b>	<b>0,00</b>	<b>0,00</b>
<b>VII) TOTAL DE RECURSOS (I+IV+VI)</b>	<b>138,15</b>	<b>28,58</b>	<b>44,24</b>	<b>100,77</b>	<b>311,74</b>	<b>126,95</b>	<b>3,84</b>	<b>442,53</b>
<b>VIII) TOTAL DE EROGACIONES (II+V)</b>	<b>163,78</b>	<b>19,29</b>	<b>71,93</b>	<b>96,74</b>	<b>351,74</b>	<b>152,41</b>	<b>98,05</b>	<b>602,20</b>
<b>IX) NEC. FINANC. ANTES FIGURAT. (VIII-VII)</b>	<b>25,63</b>	<b>-9,29</b>	<b>27,69</b>	<b>-4,03</b>	<b>40,00</b>	<b>25,46</b>	<b>94,21</b>	<b>159,67</b>
<b>X) FINANCIAM. POR CONTRIB. FIGURAT.</b>	<b>0,00</b>	<b>1,13</b>	<b>30,61</b>	<b>12,93</b>	<b>44,67</b>	<b>0,54</b>	<b>61,55</b>	<b>106,76</b>
- De la Administración Central	0,00	1,05	27,76	12,93	41,74	0,54	51,14	93,42
- De Cuentas Especiales	0,00	0,01	0,00	0,00	0,01	0,00	10,41	10,42
- De Organismos Descentralizados	0,00	0,07	2,85	0,00	2,92	0,00	0,00	2,92
- Del Sistema de Seguridad Social	0,00	0,00	0,00	0,00	0,00	0,00	0,00	0,00
- De Provincias y M.C.B.A.	0,00	0,00	0,00	0,00	0,00	0,00	0,00	0,00
- De Empresas y Entes Binacionales	0,00	0,00	0,00	0,00	0,00	0,00	0,00	0,00
<b>XI) EROGACIONES FIGURATIVAS</b>	<b>93,42</b>	<b>10,42</b>	<b>2,92</b>	<b>0,00</b>	<b>106,76</b>	<b>0,00</b>	<b>0,00</b>	<b>106,76</b>
<b>XII) TOTAL DE RECUR. DESPUES DE FIGURAT.</b>	<b>138,15</b>	<b>29,71</b>	<b>74,85</b>	<b>113,70</b>	<b>356,41</b>	<b>127,49</b>	<b>65,39</b>	<b>549,29</b>
<b>XIII) TOTAL EROG. PRIM. DESP. DE FIGURAT.</b>	<b>232,66</b>	<b>29,71</b>	<b>74,85</b>	<b>96,74</b>	<b>433,96</b>	<b>150,35</b>	<b>92,50</b>	<b>676,81</b>
<b>XIV) SUPERAVIT PRIMARIO TOTAL (XII-XIII)</b>	<b>-94,51</b>	<b>0,00</b>	<b>0,00</b>	<b>16,96</b>	<b>-77,55</b>	<b>-22,86</b>	<b>-27,11</b>	<b>-127,52</b>
<b>XV) SUPERAVIT PRIMARIO SIN REC. CAPITAL</b>	<b>-94,58</b>	<b>-0,88</b>	<b>-0,28</b>	<b>15,66</b>	<b>-80,08</b>	<b>-25,36</b>	<b>-30,95</b>	<b>-136,39</b>
<b>XVI) TOTAL DE EROG. DESPUES DE FIGURAT.</b>	<b>257,20</b>	<b>29,71</b>	<b>74,85</b>	<b>96,74</b>	<b>458,50</b>	<b>152,41</b>	<b>98,05</b>	<b>708,96</b>
<b>XVII) NECESIDAD DE FINANCIAMIENTO (XVI-XII)</b>	<b>119,05</b>	<b>0,00</b>	<b>0,00</b>	<b>-16,96</b>	<b>102,09</b>	<b>24,92</b>	<b>32,66</b>	<b>159,67</b>
<b>XVIII) FINANCIAMIENTO NETO</b>	<b>2,99</b>	<b>0,00</b>	<b>0,00</b>	<b>0,00</b>	<b>2,99</b>	<b>13,90</b>	<b>9,42</b>	<b>26,31</b>
1 - Uso Neto del Crédito	2,99	0,00	0,00	0,00	2,99	13,90	9,42	26,31
a) Interno	2,99	0,00	0,00	0,00	2,99	13,30	0,85	17,14
. Uso del Crédito	8,64	0,00	0,00	0,00	8,64	14,95	18,68	42,27
. Amortización	5,65	0,00	0,00	0,00	5,65	1,65	17,83	25,13
b) Externo	0,00	0,00	0,00	0,00	0,00	0,60	8,57	9,17
. Uso del Crédito	0,00	0,00	0,00	0,00	0,00	0,65	17,19	17,84
. Amortización	0,00	0,00	0,00	0,00	0,00	0,05	8,62	8,67
2 - Uso Neto de los Adelantos	0,00	0,00	0,00	0,00	0,00	0,00	0,00	0,00
a) Prov. y Cont. Ejerc. Ant.	0,00	0,00	0,00	0,00	0,00	0,00	0,00	0,00
b) Prov. y Contratistas	0,00	0,00	0,00	0,00	0,00	0,00	0,00	0,00
<b>XIX) RESULTADO (XVIII-XVII)</b>	<b>-116,06</b>	<b>0,00</b>	<b>0,00</b>	<b>16,96</b>	<b>-99,10</b>	<b>-11,02</b>	<b>-23,24</b>	<b>-133,36</b>
1 - B.C.R.A.	9,70	0,00	0,00	0,35	10,05	0,00	1,87	11,92
2 - Aumentos Pasivos Financ. Netos	106,36	0,00	0,00	-17,31	89,05	11,02	21,37	121,44



**SECTOR PUBLICO ARGENTINO NO FINANCIERO**  
**EJECUCION 1965**  
**Esquema Ahorro - Inversión - Financiamiento**  
**En australes**

CONCEPTO	ADMINISTRACION NACIONAL					PROV.	EMPR.	TOTAL
	ADMINIST.	CUENTAS	ORGANIS.	SIST.SEG.	TOTAL	Y	Y	
	CENTRAL	ESPECIAL.	DESCENT.	SOCIAL		M.C.B.A.	ENT.BIN.	
<b>I) RECURSOS CORRIENTES</b>	<b>218,10</b>	<b>28,64</b>	<b>60,19</b>	<b>137,14</b>	<b>444,07</b>	<b>191,16</b>	<b>0,00</b>	<b>635,23</b>
- Ingresos Tributarios	186,89	13,09	32,83	136,03	368,84	168,78	0,00	537,62
- No Tributarios	31,21	15,55	27,36	1,11	75,23	22,38	0,00	97,61
<b>II) EROGACIONES CORRIENTES</b>	<b>193,06</b>	<b>14,82</b>	<b>70,09</b>	<b>124,04</b>	<b>402,01</b>	<b>167,61</b>	<b>6,33</b>	<b>575,95</b>
- Personal	122,39	7,61	48,37	0,00	178,37	118,15	0,00	296,52
- Bienes y Servicios no personales	24,35	6,94	18,44	0,00	49,73	23,97	0,00	73,70
- Intereses de deudas	21,06	0,00	0,00	0,00	21,06	4,32	7,83	33,21
. Internos	19,08	0,00	0,00	0,00	19,08	4,23	5,38	28,69
. Externos propios	1,98	0,00	0,00	0,00	1,98	0,09	2,45	4,52
- Otras Erogaciones Corrientes	0,00	0,00	0,00	0,00	0,00	0,00	0,00	0,00
- Transferencias Ctes. y de Capital	25,26	0,27	3,28	124,04	152,85	21,17	0,00	174,02
. Pasividades	13,57	0,00	0,00	116,69	130,26	0,00	0,00	130,26
. Enseñanza Privada	0,00	0,00	0,00	0,00	0,00	0,00	0,00	0,00
. Otras	11,69	0,27	3,28	7,35	22,59	21,17	0,00	43,76
- Desequilibrio Cte. de Empr. Públ.	0,00	0,00	0,00	0,00	0,00	0,00	-1,50	-1,50
<b>III) AHORRO (I-II)</b>	<b>25,04</b>	<b>13,82</b>	<b>-9,90</b>	<b>13,10</b>	<b>42,06</b>	<b>23,55</b>	<b>-6,33</b>	<b>59,28</b>
<b>IV) RECURSOS DE CAPITAL</b>	<b>0,07</b>	<b>1,20</b>	<b>0,76</b>	<b>1,54</b>	<b>3,57</b>	<b>2,78</b>	<b>5,45</b>	<b>11,80</b>
<b>V) EROGACIONES DE CAPITAL</b>	<b>11,07</b>	<b>4,24</b>	<b>25,13</b>	<b>0,00</b>	<b>40,44</b>	<b>58,66</b>	<b>109,33</b>	<b>208,43</b>
- Inversión Real	11,01	4,23	24,86	0,00	40,10	55,14	95,44	190,68
. Bienes de Capital	2,16	2,09	6,85	0,00	11,10	7,58	52,00	70,68
. Construcciones	8,85	2,14	18,01	0,00	29,00	47,56	43,44	120,00
- Inversión en Bienes Preexistentes	0,00	0,00	0,00	0,00	0,00	0,00	0,00	0,00
- Inversión Financiera	0,06	0,01	0,27	0,00	0,34	3,52	13,89	17,75
<b>VI) FINANCIAM. POR EMERGENCIA ECON</b>	<b>0,00</b>	<b>0,00</b>	<b>0,00</b>	<b>0,00</b>	<b>0,00</b>	<b>0,00</b>	<b>0,00</b>	<b>0,00</b>
<b>VII) TOTAL DE RECURSOS (I+IV+VI)</b>	<b>218,17</b>	<b>29,84</b>	<b>60,95</b>	<b>138,68</b>	<b>447,64</b>	<b>193,94</b>	<b>5,45</b>	<b>647,03</b>
<b>VIII) TOTAL DE EROGACIONES (II+V)</b>	<b>204,13</b>	<b>19,06</b>	<b>95,22</b>	<b>124,04</b>	<b>442,45</b>	<b>226,27</b>	<b>115,66</b>	<b>784,38</b>
<b>IX) NEC. FINANC. ANTES FIGURAT. (VIII-VII)</b>	<b>-14,04</b>	<b>-10,78</b>	<b>34,27</b>	<b>-14,64</b>	<b>-5,19</b>	<b>32,33</b>	<b>110,21</b>	<b>137,35</b>
<b>X) FINANCIAM. POR CONTRIB. FIGURAT.</b>	<b>0,00</b>	<b>2,13</b>	<b>37,66</b>	<b>0,00</b>	<b>39,79</b>	<b>0,72</b>	<b>64,17</b>	<b>104,68</b>
- De la Administración Central	0,00	1,12	34,90	0,00	36,02	0,72	51,64	88,38
- De Cuentas Especiales	0,00	0,38	0,00	0,00	0,38	0,00	12,53	12,91
- De Organismos Descentralizados	0,00	0,63	2,76	0,00	3,39	0,00	0,00	3,39
- Del Sistema de Seguridad Social	0,00	0,00	0,00	0,00	0,00	0,00	0,00	0,00
- De Provincias y M.C.B.A.	0,00	0,00	0,00	0,00	0,00	0,00	0,00	0,00
- De Empresas y Entes Binacionales	0,00	0,00	0,00	0,00	0,00	0,00	0,00	0,00
<b>XI) EROGACIONES FIGURATIVAS</b>	<b>88,38</b>	<b>12,91</b>	<b>3,39</b>	<b>0,00</b>	<b>104,68</b>	<b>0,00</b>	<b>0,00</b>	<b>104,68</b>
<b>XII) TOTAL DE RECUR. DESPUES DE FIGURAT.</b>	<b>218,17</b>	<b>31,97</b>	<b>98,61</b>	<b>138,68</b>	<b>487,43</b>	<b>194,66</b>	<b>69,62</b>	<b>751,71</b>
<b>XIII) TOTAL EROG. PRIM. DESP. DE FIGURAT.</b>	<b>271,45</b>	<b>31,97</b>	<b>98,61</b>	<b>124,04</b>	<b>526,07</b>	<b>221,95</b>	<b>107,83</b>	<b>855,85</b>
<b>XIV) SUPERAVIT PRIMARIO TOTAL (XII-XIII)</b>	<b>-53,28</b>	<b>0,00</b>	<b>0,00</b>	<b>14,64</b>	<b>-38,64</b>	<b>-27,29</b>	<b>-38,21</b>	<b>-104,14</b>
<b>XV) SUPERAVIT PRIMARIO SIN REC. CAPITAL</b>	<b>-53,35</b>	<b>-1,20</b>	<b>-0,76</b>	<b>13,10</b>	<b>-42,21</b>	<b>-30,07</b>	<b>-43,66</b>	<b>-115,94</b>
<b>XVI) TOTAL DE EROG. DESPUES DE FIGURAT.</b>	<b>292,51</b>	<b>31,97</b>	<b>98,61</b>	<b>124,04</b>	<b>547,13</b>	<b>226,27</b>	<b>115,66</b>	<b>889,06</b>
<b>XVII) NECESIDAD DE FINANCIAMIENTO (XVI-XII)</b>	<b>74,34</b>	<b>0,00</b>	<b>0,00</b>	<b>-14,64</b>	<b>59,70</b>	<b>31,61</b>	<b>46,04</b>	<b>137,35</b>
<b>XVIII) FINANCIAMIENTO NETO</b>	<b>21,72</b>	<b>0,00</b>	<b>0,00</b>	<b>0,00</b>	<b>21,72</b>	<b>12,00</b>	<b>6,85</b>	<b>40,57</b>
1 - Uso Neto del Crédito	21,72	0,00	0,00	0,00	21,72	12,00	6,85	40,57
a) Interno	3,04	0,00	0,00	0,00	3,04	11,74	2,04	16,82
. Uso del Crédito	7,89	0,00	0,00	0,00	7,89	15,77	19,07	42,73
. Amortización	4,85	0,00	0,00	0,00	4,85	4,03	17,03	25,91
b) Externo	18,68	0,00	0,00	0,00	18,68	0,26	4,81	23,75
. Uso del Crédito	18,68	0,00	0,00	0,00	18,68	0,38	15,69	34,75
. Amortización	0,00	0,00	0,00	0,00	0,00	0,12	10,88	11,00
2 - Uso Neto de los Adelantos	0,00	0,00	0,00	0,00	0,00	0,00	0,00	0,00
a) Prov. y Cont. Ejerc. Ant.	0,00	0,00	0,00	0,00	0,00	0,00	0,00	0,00
b) Prov. y Contratistas	0,00	0,00	0,00	0,00	0,00	0,00	0,00	0,00
<b>XIX) RESULTADO (XVIII-XVII)</b>	<b>-52,62</b>	<b>0,00</b>	<b>0,00</b>	<b>14,64</b>	<b>-37,98</b>	<b>-19,61</b>	<b>-39,19</b>	<b>-96,78</b>
1 - B.C.R.A.	24,44	0,00	0,00	0,00	24,44	0,00	3,57	28,01
2 - Aumentos Pasivos Financ. Netos	28,18	0,00	0,00	-14,64	13,54	19,61	35,62	68,77

**SECTOR PUBLICO ARGENTINO NO FINANCIERO**  
**EJECUCION 1966**  
**Esquema Ahorro - Inversión - Financiamiento**  
**En australes**

CONCEPTO	ADMINISTRACION NACIONAL					TOTAL	PROV.	EMPR.	TOTAL
	ADMINIST.	CUENTAS	ORGANIS.	SIST.SEG.	Y		Y		
	CENTRAL	ESPECIAL.	DESCENT.	SOCIAL	M.C.B.A.		ENT.BIN.		
<b>I) RECURSOS CORRIENTES</b>	<b>292,46</b>	<b>34,82</b>	<b>79,51</b>	<b>169,97</b>	<b>576,76</b>	<b>269,35</b>	<b>0,00</b>	<b>846,11</b>	
- Ingresos Tributarios	258,47	15,19	40,24	168,78	482,68	237,59	0,00	720,27	
- No Tributarios	33,99	19,63	39,27	1,19	94,08	31,76	0,00	125,84	
<b>II) EROGACIONES CORRIENTES</b>	<b>275,85</b>	<b>20,28</b>	<b>94,41</b>	<b>179,61</b>	<b>570,15</b>	<b>234,29</b>	<b>-4,06</b>	<b>800,38</b>	
- Personal	165,15	10,84	66,78	0,00	242,77	169,54	0,00	412,31	
- Bienes y Servicios no personales	38,78	8,95	23,67	0,00	71,40	29,09	0,00	100,49	
- Intereses de deudas	24,64	0,00	0,00	0,00	24,64	6,93	9,17	40,74	
. Internos	18,78	0,00	0,00	0,00	18,78	6,80	5,42	31,00	
. Externos propios	5,86	0,00	0,00	0,00	5,86	0,13	3,75	9,74	
- Otras Erogaciones Corrientes	0,00	0,00	0,00	0,00	0,00	0,00	0,00	0,00	
- Transferencias Ctes. y de Capital	47,28	0,49	3,96	179,61	231,34	28,73	0,00	260,07	
. Pasividades	24,23	0,00	0,00	176,96	201,19	0,00	0,00	201,19	
. Enseñanza Privada	0,00	0,00	0,00	0,00	0,00	0,00	0,00	0,00	
. Otras	23,05	0,49	3,96	2,65	30,15	28,73	0,00	58,88	
- Desequilibrio Cte. de Empr. Públ.	0,00	0,00	0,00	0,00	0,00	0,00	-13,23	-13,23	
<b>III) AHORRO (I-II)</b>	<b>16,61</b>	<b>14,54</b>	<b>-14,90</b>	<b>-9,64</b>	<b>6,61</b>	<b>35,06</b>	<b>4,06</b>	<b>45,73</b>	
<b>IV) RECURSOS DE CAPITAL</b>	<b>0,08</b>	<b>1,59</b>	<b>0,77</b>	<b>1,79</b>	<b>4,23</b>	<b>2,57</b>	<b>8,36</b>	<b>15,16</b>	
<b>V) EROGACIONES DE CAPITAL</b>	<b>26,55</b>	<b>4,64</b>	<b>30,72</b>	<b>0,00</b>	<b>61,91</b>	<b>76,97</b>	<b>129,44</b>	<b>268,32</b>	
- Inversión Real	7,82	4,44	30,65	0,00	42,91	73,57	107,12	223,60	
. Bienes de Capital	2,82	2,07	7,91	0,00	12,80	7,54	56,03	76,37	
. Construcciones	5,00	2,37	22,74	0,00	30,11	66,03	51,09	147,23	
- Inversión en Bienes Preexistentes	0,00	0,00	0,00	0,00	0,00	0,00	0,00	0,00	
- Inversión Financiera	18,73	0,20	0,07	0,00	19,00	3,40	22,32	44,72	
<b>VI) FINANCIAM. POR EMERGENCIA ECON</b>	<b>0,00</b>	<b>0,00</b>	<b>0,00</b>	<b>0,00</b>	<b>0,00</b>	<b>0,00</b>	<b>0,00</b>	<b>0,00</b>	
<b>VII) TOTAL DE RECURSOS (I+IV+VI)</b>	<b>292,54</b>	<b>36,41</b>	<b>80,28</b>	<b>171,76</b>	<b>580,99</b>	<b>271,92</b>	<b>8,36</b>	<b>861,27</b>	
<b>VIII) TOTAL DE EROGACIONES (II+V)</b>	<b>302,40</b>	<b>24,92</b>	<b>125,13</b>	<b>179,61</b>	<b>632,06</b>	<b>311,26</b>	<b>125,38</b>	<b>1.068,70</b>	
<b>IX) NEC. FINANC. ANTES FIGURAT. (VIII-VII)</b>	<b>9,86</b>	<b>-11,49</b>	<b>44,85</b>	<b>7,85</b>	<b>51,07</b>	<b>39,34</b>	<b>117,02</b>	<b>207,43</b>	
<b>X) FINANCIAM. POR CONTRIB. FIGURAT.</b>	<b>0,00</b>	<b>3,35</b>	<b>49,16</b>	<b>0,00</b>	<b>52,51</b>	<b>0,77</b>	<b>115,98</b>	<b>169,26</b>	
- De la Administración Central	0,00	1,47	46,27	0,00	47,74	0,77	101,44	149,95	
- De Cuentas Especiales	0,00	0,45	0,00	0,00	0,45	0,00	14,54	14,99	
- De Organismos Descentralizados	0,00	1,43	2,89	0,00	4,32	0,00	0,00	4,32	
- Del Sistema de Seguridad Social	0,00	0,00	0,00	0,00	0,00	0,00	0,00	0,00	
- De Provincias y M.C.B.A.	0,00	0,00	0,00	0,00	0,00	0,00	0,00	0,00	
- De Empresas y Entes Binacionales	0,00	0,00	0,00	0,00	0,00	0,00	0,00	0,00	
<b>XI) EROGACIONES FIGURATIVAS</b>	<b>149,95</b>	<b>14,99</b>	<b>4,32</b>	<b>0,00</b>	<b>169,26</b>	<b>0,00</b>	<b>0,00</b>	<b>169,26</b>	
<b>XII) TOTAL DE RECUR. DESPUES DE FIGURAT.</b>	<b>292,54</b>	<b>39,76</b>	<b>129,44</b>	<b>171,76</b>	<b>633,50</b>	<b>272,69</b>	<b>124,34</b>	<b>1.030,53</b>	
<b>XIII) TOTAL EROG. PRIM. DESP. DE FIGURAT.</b>	<b>427,71</b>	<b>39,91</b>	<b>129,45</b>	<b>179,61</b>	<b>776,68</b>	<b>304,33</b>	<b>116,21</b>	<b>1.197,22</b>	
<b>XIV) SUPERAVIT PRIMARIO TOTAL (XII-XIII)</b>	<b>-135,17</b>	<b>-0,15</b>	<b>-0,01</b>	<b>-7,85</b>	<b>-143,18</b>	<b>-31,64</b>	<b>8,13</b>	<b>-166,69</b>	
<b>XV) SUPERAVIT PRIMARIO SIN REC. CAPITAL</b>	<b>-135,25</b>	<b>-1,74</b>	<b>-0,78</b>	<b>-9,64</b>	<b>-147,41</b>	<b>-34,21</b>	<b>-0,23</b>	<b>-181,85</b>	
<b>XVI) TOTAL DE EROG. DESPUES DE FIGURAT.</b>	<b>452,35</b>	<b>39,91</b>	<b>129,45</b>	<b>179,61</b>	<b>801,32</b>	<b>311,26</b>	<b>125,38</b>	<b>1.237,96</b>	
<b>XVII) NECESIDAD DE FINANCIAMIENTO (XVI-XII)</b>	<b>159,81</b>	<b>0,15</b>	<b>0,01</b>	<b>7,85</b>	<b>167,82</b>	<b>38,57</b>	<b>1,04</b>	<b>207,43</b>	
<b>XVIII) FINANCIAMIENTO NETO</b>	<b>2,52</b>	<b>0,15</b>	<b>0,01</b>	<b>0,00</b>	<b>2,68</b>	<b>-1,84</b>	<b>11,83</b>	<b>12,67</b>	
1 - Uso Neto del Crédito	2,52	0,15	0,01	0,00	2,68	-1,84	11,83	12,67	
a) Interno	-0,20	0,00	0,00	0,00	-0,20	-2,38	2,82	0,24	
. Uso del Crédito	6,38	0,00	0,00	0,00	6,38	15,64	21,53	43,55	
. Amortización	6,58	0,00	0,00	0,00	6,58	18,02	18,71	43,31	
b) Externo	2,72	0,15	0,01	0,00	2,88	0,54	9,01	12,43	
. Uso del Crédito	13,00	0,15	0,01	0,00	13,16	0,85	25,86	39,87	
. Amortización	10,28	0,00	0,00	0,00	10,28	0,31	16,85	27,44	
2 - Uso Neto de los Adelantos	0,00	0,00	0,00	0,00	0,00	0,00	0,00	0,00	
a) Prov. y Cont. Ejerc. Ant.	0,00	0,00	0,00	0,00	0,00	0,00	0,00	0,00	
b) Prov. y Contratistas	0,00	0,00	0,00	0,00	0,00	0,00	0,00	0,00	
<b>XIX) RESULTADO (XVIII-XVII)</b>	<b>-157,29</b>	<b>0,00</b>	<b>0,00</b>	<b>-7,85</b>	<b>-165,14</b>	<b>-40,41</b>	<b>10,79</b>	<b>-194,76</b>	
1 - B.C.R.A.	7,30	0,00	0,00	0,00	7,30	0,00	4,60	11,90	
2 - Aumentos Pasivos Financ. Netos	149,99	0,00	0,00	7,85	157,84	40,41	-15,39	182,86	

**SECTOR PUBLICO ARGENTINO NO FINANCIERO**  
**EJECUCION 1967**  
**Esquema Ahorro - Inversión - Financiamiento**  
**En australes**

CONCEPTO	ADMINISTRACION NACIONAL					PROV.	EMPR.	TOTAL
	ADMINIST.	CUENTAS	ORGANIS.	SIST.SEG.	TOTAL	Y	Y	
	CENTRAL	ESPECIAL.	DESCENT.	SOCIAL		M.C.B.A.	ENT.BIN.	
<b>I) RECURSOS CORRIENTES</b>	<b>479,33</b>	<b>53,64</b>	<b>101,61</b>	<b>291,95</b>	<b>926,53</b>	<b>361,68</b>	<b>0,00</b>	<b>1.288,21</b>
- Ingresos Tributarios	427,64	28,30	61,87	290,58	808,39	318,08	0,00	1.126,47
- No Tributarios	51,69	25,34	39,74	1,37	118,14	43,60	0,00	161,74
<b>II) EROGACIONES CORRIENTES</b>	<b>348,16</b>	<b>29,24</b>	<b>118,57</b>	<b>268,04</b>	<b>764,01</b>	<b>283,78</b>	<b>-36,12</b>	<b>1.011,67</b>
- Personal	209,59	14,44	82,18	0,00	306,21	204,81	0,00	511,02
- Bienes y Servicios no personales	56,03	10,79	28,50	0,00	95,32	39,32	0,00	134,64
- Intereses de deudas	26,00	0,00	0,00	0,00	26,00	6,51	19,46	51,97
. Internos	17,69	0,00	0,00	0,00	17,69	6,32	8,53	32,54
. Externos propios	8,31	0,00	0,00	0,00	8,31	0,19	10,93	19,43
- Otras Erogaciones Corrientes	0,00	0,00	0,00	0,00	0,00	0,00	0,00	0,00
- Transferencias Ctes. y de Capital	56,54	4,01	7,89	268,04	336,48	33,14	0,00	369,62
. Pasividades	31,35	0,00	0,00	263,91	295,26	0,00	0,00	295,26
. Enseñanza Privada	0,00	0,00	0,00	0,00	0,00	0,00	0,00	0,00
. Otras	25,19	4,01	7,89	4,13	41,22	33,14	0,00	74,36
- Desequilibrio Cte. de Empr. Públ.	0,00	0,00	0,00	0,00	0,00	0,00	-55,58	-55,58
<b>III) AHORRO (I-II)</b>	<b>131,17</b>	<b>24,40</b>	<b>-16,96</b>	<b>23,91</b>	<b>162,52</b>	<b>77,90</b>	<b>36,12</b>	<b>276,54</b>
<b>IV) RECURSOS DE CAPITAL</b>	<b>0,14</b>	<b>1,05</b>	<b>1,59</b>	<b>1,48</b>	<b>4,26</b>	<b>2,66</b>	<b>19,30</b>	<b>26,22</b>
<b>V) EROGACIONES DE CAPITAL</b>	<b>48,56</b>	<b>8,44</b>	<b>65,02</b>	<b>0,00</b>	<b>122,02</b>	<b>107,71</b>	<b>188,07</b>	<b>417,80</b>
- Inversión Real	31,76	8,44	59,43	0,00	99,63	101,99	180,32	381,94
. Bienes de Capital	7,02	3,31	16,01	0,00	26,34	12,12	94,81	133,27
. Construcciones	24,74	5,13	43,42	0,00	73,29	89,87	85,51	248,67
- Inversión en Bienes Preexistentes	0,00	0,00	0,00	0,00	0,00	0,00	0,00	0,00
- Inversión Financiera	16,80	0,00	5,59	0,00	22,39	5,72	7,75	35,86
<b>VI) FINANCIAM. POR EMERGENCIA ECON</b>	<b>0,00</b>	<b>0,00</b>	<b>0,00</b>	<b>0,00</b>	<b>0,00</b>	<b>0,00</b>	<b>0,00</b>	<b>0,00</b>
<b>VII) TOTAL DE RECURSOS (I+IV+VI)</b>	<b>479,47</b>	<b>54,69</b>	<b>103,20</b>	<b>293,43</b>	<b>930,79</b>	<b>364,34</b>	<b>19,30</b>	<b>1.314,43</b>
<b>VIII) TOTAL DE EROGACIONES (II+V)</b>	<b>396,72</b>	<b>37,68</b>	<b>183,59</b>	<b>268,04</b>	<b>886,03</b>	<b>391,49</b>	<b>151,95</b>	<b>1.429,47</b>
<b>IX) NEC. FINANC. ANTES FIGURAT. (VIII-VII)</b>	<b>-82,75</b>	<b>-17,01</b>	<b>80,39</b>	<b>-25,39</b>	<b>-44,76</b>	<b>27,15</b>	<b>132,65</b>	<b>115,04</b>
<b>X) FINANCIAM. POR CONTRIB. FIGURAT.</b>	<b>0,00</b>	<b>7,76</b>	<b>82,85</b>	<b>0,00</b>	<b>90,61</b>	<b>5,47</b>	<b>122,05</b>	<b>218,13</b>
- De la Administración Central	0,00	3,90	79,75	0,00	83,65	4,89	102,60	191,14
- De Cuentas Especiales	0,00	1,67	0,00	0,00	1,67	0,32	19,45	21,44
- De Organismos Descentralizados	0,00	2,19	3,10	0,00	5,29	0,26	0,00	5,55
- Del Sistema de Seguridad Social	0,00	0,00	0,00	0,00	0,00	0,00	0,00	0,00
- De Provincias y M.C.B.A.	0,00	0,00	0,00	0,00	0,00	0,00	0,00	0,00
- De Empresas y Entes Binacionales	0,00	0,00	0,00	0,00	0,00	0,00	0,00	0,00
<b>XI) EROGACIONES FIGURATIVAS</b>	<b>191,14</b>	<b>21,44</b>	<b>5,55</b>	<b>0,00</b>	<b>218,13</b>	<b>0,00</b>	<b>0,00</b>	<b>218,13</b>
<b>XII) TOTAL DE RECUR. DESPUES DE FIGURAT.</b>	<b>479,47</b>	<b>62,45</b>	<b>186,05</b>	<b>293,43</b>	<b>1.021,40</b>	<b>369,81</b>	<b>141,35</b>	<b>1.532,56</b>
<b>XIII) TOTAL EROG. PRIM. DESP. DE FIGURAT.</b>	<b>561,86</b>	<b>59,12</b>	<b>189,14</b>	<b>268,04</b>	<b>1.078,16</b>	<b>384,98</b>	<b>132,49</b>	<b>1.595,63</b>
<b>XIV) SUPERAVIT PRIMARIO TOTAL (XII-XIII)</b>	<b>-82,39</b>	<b>3,33</b>	<b>-3,09</b>	<b>25,39</b>	<b>-56,76</b>	<b>-15,17</b>	<b>8,86</b>	<b>-63,07</b>
<b>XV) SUPERAVIT PRIMARIO SIN REC. CAPITAL</b>	<b>-82,53</b>	<b>2,28</b>	<b>-4,68</b>	<b>23,91</b>	<b>-61,02</b>	<b>-17,83</b>	<b>-10,44</b>	<b>-89,29</b>
<b>XVI) TOTAL DE EROG. DESPUES DE FIGURAT.</b>	<b>587,86</b>	<b>59,12</b>	<b>189,14</b>	<b>268,04</b>	<b>1.104,16</b>	<b>391,49</b>	<b>151,95</b>	<b>1.647,60</b>
<b>XVII) NECESIDAD DE FINANCIAMIENTO (XVI-XII)</b>	<b>108,39</b>	<b>-3,33</b>	<b>3,09</b>	<b>-25,39</b>	<b>82,76</b>	<b>21,68</b>	<b>10,60</b>	<b>115,04</b>
<b>XVIII) FINANCIAMIENTO NETO</b>	<b>-17,91</b>	<b>0,00</b>	<b>3,09</b>	<b>0,00</b>	<b>-14,82</b>	<b>8,42</b>	<b>-3,37</b>	<b>-9,77</b>
1 - Uso Neto del Crédito	-17,91	0,00	3,09	0,00	-14,82	8,42	-3,37	-9,77
a) Interno	3,20	0,00	0,00	0,00	3,20	7,79	-4,46	6,53
. Uso del Crédito	8,13	0,00	0,00	0,00	8,13	17,45	17,44	43,02
. Amortización	4,93	0,00	0,00	0,00	4,93	9,66	21,90	36,49
b) Externo	-21,11	0,00	3,09	0,00	-18,02	0,63	1,09	-16,30
. Uso del Crédito	5,43	0,00	3,36	0,00	8,79	1,21	37,77	47,77
. Amortización	26,54	0,00	0,27	0,00	26,81	0,58	36,68	64,07
2 - Uso Neto de los Adelantos	0,00	0,00	0,00	0,00	0,00	0,00	0,00	0,00
a) Prov. y Cont. Ejerc. Ant.	0,00	0,00	0,00	0,00	0,00	0,00	0,00	0,00
b) Prov. y Contratistas	0,00	0,00	0,00	0,00	0,00	0,00	0,00	0,00
<b>XIX) RESULTADO (XVIII-XVII)</b>	<b>-126,30</b>	<b>3,33</b>	<b>0,00</b>	<b>25,39</b>	<b>-97,58</b>	<b>-13,26</b>	<b>-13,97</b>	<b>-124,81</b>
1 - B.C.R.A.	44,70	0,00	0,00	0,00	44,70	0,00	10,72	55,42
2 - Aumentos Pasivos Financ. Netos	81,60	-3,33	0,00	-25,39	52,88	13,26	3,25	69,39

**SECTOR PUBLICO ARGENTINO NO FINANCIERO**  
**EJECUCION 1968**  
**Esquema Ahorro - Inversión - Financiamiento**  
**En australes**

CONCEPTO	ADMINISTRACION NACIONAL					PROV.	EMPR.	TOTAL
	ADMINIST.	CUENTAS	ORGANIS.	SIST.SEG.	TOTAL	Y	Y	
	CENTRAL	ESPECIAL.	DESCENT.	SOCIAL		M.C.B.A.	ENT.BIN.	
<b>I) RECURSOS CORRIENTES</b>	<b>521,73</b>	<b>61,25</b>	<b>121,08</b>	<b>317,04</b>	<b>1.021,10</b>	<b>429,29</b>	<b>0,00</b>	<b>1.450,39</b>
- Ingresos Tributarios	457,06	29,57	84,48	315,50	886,61	370,89	0,00	1.257,50
- No Tributarios	64,67	31,68	36,60	1,54	134,49	58,40	0,00	192,89
<b>II) EROGACIONES CORRIENTES</b>	<b>371,18</b>	<b>29,37</b>	<b>125,75</b>	<b>333,92</b>	<b>860,22</b>	<b>318,19</b>	<b>-79,68</b>	<b>1.098,73</b>
- Personal	228,20	13,63	87,50	0,00	329,33	217,21	0,00	546,54
- Bienes y Servicios no personales	55,15	13,52	30,15	0,00	98,82	53,54	0,00	152,36
- Intereses de deudas	30,88	0,00	0,00	0,00	30,88	2,70	25,69	59,27
. Internos	22,73	0,00	0,00	0,00	22,73	2,51	11,74	36,98
. Externos propios	8,15	0,00	0,00	0,00	8,15	0,19	13,95	22,29
- Otras Erogaciones Corrientes	0,00	0,00	0,00	0,00	0,00	0,00	0,00	0,00
- Transferencias Ctes. y de Capital	56,95	2,22	8,10	333,92	401,19	44,74	0,00	445,93
. Pasividades	33,33	0,00	0,00	331,72	365,05	0,00	0,00	365,05
. Enseñanza Privada	0,00	0,00	0,00	0,00	0,00	0,00	0,00	0,00
. Otras	23,62	2,22	8,10	2,20	36,14	44,74	0,00	80,88
- Desequilibrio Cte. de Empr. Públ.	0,00	0,00	0,00	0,00	0,00	0,00	-105,37	-105,37
<b>III) AHORRO (I-II)</b>	<b>150,55</b>	<b>31,88</b>	<b>-4,67</b>	<b>-16,88</b>	<b>160,88</b>	<b>111,10</b>	<b>79,68</b>	<b>351,66</b>
<b>IV) RECURSOS DE CAPITAL</b>	<b>0,21</b>	<b>1,88</b>	<b>1,41</b>	<b>1,70</b>	<b>5,20</b>	<b>4,04</b>	<b>25,03</b>	<b>34,27</b>
<b>V) EROGACIONES DE CAPITAL</b>	<b>43,80</b>	<b>13,55</b>	<b>96,96</b>	<b>0,00</b>	<b>154,31</b>	<b>142,13</b>	<b>231,37</b>	<b>527,81</b>
- Inversión Real	38,64	13,55	92,53	0,00	144,72	137,17	222,94	504,83
. Bienes de Capital	6,52	5,55	17,91	0,00	29,98	17,37	118,71	166,06
. Construcciones	32,12	8,00	74,62	0,00	114,74	119,80	104,23	338,77
- Inversión en Bienes Preexistentes	0,00	0,00	0,00	0,00	0,00	0,00	0,00	0,00
- Inversión Financiera	5,16	0,00	4,43	0,00	9,59	4,96	8,43	22,98
<b>VI) FINANCIAM. POR EMERGENCIA ECON</b>	<b>0,00</b>	<b>0,00</b>	<b>0,00</b>	<b>0,00</b>	<b>0,00</b>	<b>0,00</b>	<b>0,00</b>	<b>0,00</b>
<b>VII) TOTAL DE RECURSOS (I+IV+VI)</b>	<b>521,94</b>	<b>63,13</b>	<b>122,49</b>	<b>318,74</b>	<b>1.026,30</b>	<b>433,33</b>	<b>25,03</b>	<b>1.484,66</b>
<b>VIII) TOTAL DE EROGACIONES (II+V)</b>	<b>414,98</b>	<b>42,92</b>	<b>222,71</b>	<b>333,92</b>	<b>1.014,53</b>	<b>460,32</b>	<b>151,69</b>	<b>1.626,54</b>
<b>IX) NEC. FINANC. ANTES FIGURAT. (VIII-VII)</b>	<b>-106,96</b>	<b>-20,21</b>	<b>100,22</b>	<b>15,18</b>	<b>-11,77</b>	<b>26,99</b>	<b>126,66</b>	<b>141,88</b>
<b>X) FINANCIAM. POR CONTRIB. FIGURAT.</b>	<b>0,00</b>	<b>9,39</b>	<b>102,88</b>	<b>0,00</b>	<b>112,27</b>	<b>33,48</b>	<b>124,32</b>	<b>270,07</b>
- De la Administración Central	0,00	3,26	98,79	0,00	102,05	29,09	97,52	228,66
- De Cuentas Especiales	0,00	1,53	0,59	0,00	2,12	4,39	24,76	31,27
- De Organismos Descentralizados	0,00	4,60	3,50	0,00	8,10	0,00	2,04	10,14
- Del Sistema de Seguridad Social	0,00	0,00	0,00	0,00	0,00	0,00	0,00	0,00
- De Provincias y M.C.B.A.	0,00	0,00	0,00	0,00	0,00	0,00	0,00	0,00
- De Empresas y Entes Binacionales	0,00	0,00	0,00	0,00	0,00	0,00	0,00	0,00
<b>XI) EROGACIONES FIGURATIVAS</b>	<b>228,66</b>	<b>31,27</b>	<b>10,14</b>	<b>0,00</b>	<b>270,07</b>	<b>0,00</b>	<b>0,00</b>	<b>270,07</b>
<b>XII) TOTAL DE RECUR. DESPUES DE FIGURAT.</b>	<b>521,94</b>	<b>72,52</b>	<b>225,37</b>	<b>318,74</b>	<b>1.138,57</b>	<b>466,81</b>	<b>149,35</b>	<b>1.754,73</b>
<b>XIII) TOTAL EROG. PRIM. DESP. DE FIGURAT.</b>	<b>612,76</b>	<b>74,19</b>	<b>232,85</b>	<b>333,92</b>	<b>1.253,72</b>	<b>457,62</b>	<b>126,00</b>	<b>1.837,34</b>
<b>XIV) SUPERAVIT PRIMARIO TOTAL (XII-XIII)</b>	<b>-90,82</b>	<b>-1,67</b>	<b>-7,48</b>	<b>-15,18</b>	<b>-115,15</b>	<b>9,19</b>	<b>23,35</b>	<b>-82,61</b>
<b>XV) SUPERAVIT PRIMARIO SIN REC. CAPITAL</b>	<b>-91,03</b>	<b>-3,55</b>	<b>-8,89</b>	<b>-16,88</b>	<b>-120,35</b>	<b>5,15</b>	<b>-1,68</b>	<b>-116,88</b>
<b>XVI) TOTAL DE EROG. DESPUES DE FIGURAT.</b>	<b>643,64</b>	<b>74,19</b>	<b>232,85</b>	<b>333,92</b>	<b>1.284,60</b>	<b>460,32</b>	<b>151,69</b>	<b>1.896,61</b>
<b>XVII) NECESIDAD DE FINANCIAMIENTO (XVI-XII)</b>	<b>121,70</b>	<b>1,67</b>	<b>7,48</b>	<b>15,18</b>	<b>146,03</b>	<b>-6,49</b>	<b>2,34</b>	<b>141,88</b>
<b>XVIII) FINANCIAMIENTO NETO</b>	<b>24,18</b>	<b>-0,02</b>	<b>7,48</b>	<b>0,00</b>	<b>31,64</b>	<b>1,10</b>	<b>-6,03</b>	<b>26,71</b>
1 - Uso Neto del Crédito	24,18	-0,02	7,48	0,00	31,64	1,10	-6,03	26,71
a) Interno	30,32	-0,02	1,08	0,00	31,38	0,50	-1,95	29,93
. Uso del Crédito	37,80	0,00	1,12	0,00	38,92	7,87	23,26	70,05
. Amortización	7,48	0,02	0,04	0,00	7,54	7,37	25,21	40,12
b) Externo	-6,14	0,00	6,40	0,00	0,26	0,60	-4,08	-3,22
. Uso del Crédito	34,11	0,00	7,10	0,00	41,21	1,14	35,30	77,65
. Amortización	40,25	0,00	0,70	0,00	40,95	0,54	39,38	80,87
2 - Uso Neto de los Adelantos	0,00	0,00	0,00	0,00	0,00	0,00	0,00	0,00
a) Prov. y Cont. Ejerc. Ant.	0,00	0,00	0,00	0,00	0,00	0,00	0,00	0,00
b) Prov. y Contratistas	0,00	0,00	0,00	0,00	0,00	0,00	0,00	0,00
<b>XIX) RESULTADO (XVIII-XVII)</b>	<b>-97,52</b>	<b>-1,69</b>	<b>0,00</b>	<b>-15,18</b>	<b>-114,39</b>	<b>7,59</b>	<b>-8,37</b>	<b>-115,17</b>
1 - B.C.R.A.	34,01	0,00	0,00	0,00	34,01	0,00	11,20	45,21
2 - Aumentos Pasivos Financ. Netos	63,51	1,69	0,00	15,18	80,38	-7,59	-2,83	69,96

**SECTOR PUBLICO ARGENTINO NO FINANCIERO**  
**EJECUCION 1969**  
**Esquema Ahorro - Inversión - Financiamiento**  
**En australes**

CONCEPTO	ADMINISTRACION NACIONAL					TOTAL	PROV.	EMPR.	TOTAL
	ADMINIST.	CUENTAS	ORGANIS.	SIST.SEG.	Y		Y		
	CENTRAL	ESPECIAL.	DESCENT.	SOCIAL	M.C.B.A.		ENT.BIN.		
<b>I) RECURSOS CORRIENTES</b>	<b>598,63</b>	<b>76,50</b>	<b>174,46</b>	<b>337,09</b>	<b>1.186,68</b>	<b>502,47</b>	<b>0,00</b>	<b>1.689,15</b>	
- Ingresos Tributarios	500,37	42,47	90,22	335,38	968,44	423,50	0,00	1.391,94	
- No Tributarios	98,26	34,03	84,24	1,71	218,24	78,97	0,00	297,21	
<b>II) EROGACIONES CORRIENTES</b>	<b>420,37</b>	<b>34,13</b>	<b>154,79</b>	<b>344,34</b>	<b>953,63</b>	<b>391,20</b>	<b>-101,69</b>	<b>1.243,14</b>	
- Personal	269,49	15,94	100,91	0,00	386,34	266,01	0,00	652,35	
- Bienes y Servicios no personales	65,21	15,76	43,32	0,00	124,29	57,78	0,00	182,07	
- Intereses de deudas	26,74	0,00	0,00	0,00	26,74	2,56	29,80	59,10	
. Internos	17,29	0,00	0,00	0,00	17,29	2,30	13,62	33,21	
. Externos propios	9,45	0,00	0,00	0,00	9,45	0,26	16,18	25,89	
- Otras Erogaciones Corrientes	0,00	0,00	0,00	0,00	0,00	0,00	0,00	0,00	
- Transferencias Ctes. y de Capital	58,93	2,43	10,56	344,34	416,26	64,85	0,00	481,11	
. Pasividades	29,56	0,00	0,00	340,29	369,85	0,00	0,00	369,85	
. Enseñanza Privada	0,00	0,00	0,00	0,00	0,00	0,00	0,00	0,00	
. Otras	29,37	2,43	10,56	4,05	46,41	64,85	0,00	111,26	
- Desequilibrio Cte. de Empr. Públ.	0,00	0,00	0,00	0,00	0,00	0,00	-131,49	-131,49	
<b>III) AHORRO (I-II)</b>	<b>178,26</b>	<b>42,37</b>	<b>19,67</b>	<b>-7,25</b>	<b>233,05</b>	<b>111,27</b>	<b>101,69</b>	<b>446,01</b>	
<b>IV) RECURSOS DE CAPITAL</b>	<b>0,85</b>	<b>2,93</b>	<b>1,92</b>	<b>1,82</b>	<b>7,52</b>	<b>6,35</b>	<b>20,08</b>	<b>33,95</b>	
<b>V) EROGACIONES DE CAPITAL</b>	<b>51,55</b>	<b>17,66</b>	<b>119,32</b>	<b>0,00</b>	<b>188,53</b>	<b>171,04</b>	<b>251,86</b>	<b>611,43</b>	
- Inversión Real	51,21	17,09	116,18	0,00	184,48	164,62	228,99	578,09	
. Bienes de Capital	15,34	5,14	11,07	0,00	31,55	19,40	138,37	189,32	
. Construcciones	35,87	11,95	105,11	0,00	152,93	145,22	90,62	388,77	
- Inversión en Bienes Preexistentes	0,00	0,00	0,00	0,00	0,00	0,00	0,00	0,00	
- Inversión Financiera	0,34	0,57	3,14	0,00	4,05	6,42	22,87	33,34	
<b>VI) FINANCIAM. POR EMERGENCIA ECON</b>	<b>0,00</b>	<b>0,00</b>	<b>0,00</b>	<b>0,00</b>	<b>0,00</b>	<b>0,00</b>	<b>0,00</b>	<b>0,00</b>	
<b>VII) TOTAL DE RECURSOS (I+IV+VI)</b>	<b>599,48</b>	<b>79,43</b>	<b>176,38</b>	<b>338,91</b>	<b>1.194,20</b>	<b>508,82</b>	<b>20,08</b>	<b>1.723,10</b>	
<b>VIII) TOTAL DE EROGACIONES (II+V)</b>	<b>471,92</b>	<b>51,79</b>	<b>274,11</b>	<b>344,34</b>	<b>1.142,16</b>	<b>562,24</b>	<b>150,17</b>	<b>1.854,57</b>	
<b>IX) NEC. FINANC. ANTES FIGURAT. (VIII-VII)</b>	<b>-127,56</b>	<b>-27,64</b>	<b>97,73</b>	<b>5,43</b>	<b>-52,04</b>	<b>53,42</b>	<b>130,09</b>	<b>131,47</b>	
<b>X) FINANCIAM. POR CONTRIB. FIGURAT.</b>	<b>0,00</b>	<b>15,15</b>	<b>90,16</b>	<b>0,00</b>	<b>105,31</b>	<b>54,97</b>	<b>115,57</b>	<b>275,85</b>	
- De la Administración Central	0,00	8,59	85,92	0,00	94,51	46,76	80,32	221,59	
- De Cuentas Especiales	0,00	0,54	0,41	0,00	0,95	7,10	32,62	40,67	
- De Organismos Descentralizados	0,00	6,02	3,83	0,00	9,85	1,11	2,63	13,59	
- Del Sistema de Seguridad Social	0,00	0,00	0,00	0,00	0,00	0,00	0,00	0,00	
- De Provincias y M.C.B.A.	0,00	0,00	0,00	0,00	0,00	0,00	0,00	0,00	
- De Empresas y Entes Binacionales	0,00	0,00	0,00	0,00	0,00	0,00	0,00	0,00	
<b>XI) EROGACIONES FIGURATIVAS</b>	<b>221,59</b>	<b>40,67</b>	<b>13,59</b>	<b>0,00</b>	<b>275,85</b>	<b>0,00</b>	<b>0,00</b>	<b>275,85</b>	
<b>XII) TOTAL DE RECUR. DESPUES DE FIGURAT.</b>	<b>599,48</b>	<b>94,58</b>	<b>266,54</b>	<b>338,91</b>	<b>1.299,51</b>	<b>563,79</b>	<b>135,65</b>	<b>1.998,95</b>	
<b>XIII) TOTAL EROG. PRIM. DESP. DE FIGURAT.</b>	<b>666,77</b>	<b>92,46</b>	<b>287,70</b>	<b>344,34</b>	<b>1.391,27</b>	<b>559,68</b>	<b>120,37</b>	<b>2.071,32</b>	
<b>XIV) SUPERAVIT PRIMARIO TOTAL (XII-XIII)</b>	<b>-67,29</b>	<b>2,12</b>	<b>-21,16</b>	<b>-5,43</b>	<b>-91,76</b>	<b>4,11</b>	<b>15,28</b>	<b>-72,37</b>	
<b>XV) SUPERAVIT PRIMARIO SIN REC. CAPITAL</b>	<b>-68,14</b>	<b>-0,81</b>	<b>-23,08</b>	<b>-7,25</b>	<b>-99,28</b>	<b>-2,24</b>	<b>-4,80</b>	<b>-106,32</b>	
<b>XVI) TOTAL DE EROG. DESPUES DE FIGURAT.</b>	<b>693,51</b>	<b>92,46</b>	<b>287,70</b>	<b>344,34</b>	<b>1.418,01</b>	<b>562,24</b>	<b>150,17</b>	<b>2.130,42</b>	
<b>XVII) NECESIDAD DE FINANCIAMIENTO (XVI-XII)</b>	<b>94,03</b>	<b>-2,12</b>	<b>21,16</b>	<b>5,43</b>	<b>118,50</b>	<b>-1,55</b>	<b>14,52</b>	<b>131,47</b>	
<b>XVIII) FINANCIAMIENTO NETO</b>	<b>40,08</b>	<b>0,52</b>	<b>21,16</b>	<b>0,00</b>	<b>61,76</b>	<b>-1,30</b>	<b>9,29</b>	<b>69,75</b>	
1 - Uso Neto del Crédito	40,08	0,52	21,16	0,00	61,76	-1,30	9,29	69,75	
a) Interno	31,40	-0,06	16,64	0,00	47,98	-2,84	-2,72	42,42	
. Uso del Crédito	42,11	0,00	18,70	0,00	60,81	6,54	23,21	90,56	
. Amortización	10,71	0,06	2,06	0,00	12,83	9,38	25,93	48,14	
b) Externo	8,68	0,58	4,52	0,00	13,78	1,54	12,01	27,33	
. Uso del Crédito	47,91	0,58	4,52	0,00	53,01	2,27	48,65	103,93	
. Amortización	39,23	0,00	0,00	0,00	39,23	0,73	36,64	76,60	
2 - Uso Neto de los Adelantos	0,00	0,00	0,00	0,00	0,00	0,00	0,00	0,00	
a) Prov. y Cont. Ejerc. Ant.	0,00	0,00	0,00	0,00	0,00	0,00	0,00	0,00	
b) Prov. y Contratistas	0,00	0,00	0,00	0,00	0,00	0,00	0,00	0,00	
<b>XIX) RESULTADO (XVIII-XVII)</b>	<b>-53,95</b>	<b>2,64</b>	<b>0,00</b>	<b>-5,43</b>	<b>-56,74</b>	<b>0,25</b>	<b>-5,23</b>	<b>-61,72</b>	
1 - B.C.R.A.	34,60	0,00	0,00	0,00	34,60	0,00	19,71	54,31	
2 - Aumentos Pasivos Financ. Netos	19,35	-2,64	0,00	5,43	22,14	-0,25	-14,48	7,41	

**SECTOR PUBLICO ARGENTINO NO FINANCIERO**  
**EJECUCION 1970**  
**Esquema Ahorro - Inversión - Financiamiento**  
**En australes**

CONCEPTO	ADMINISTRACION NACIONAL					PROV.	EMPR.	TOTAL
	ADMINIST.	CUENTAS	ORGANIS.	SIST.SEG.	TOTAL	Y	Y	
	CENTRAL	ESPECIAL.	DESCENT.	SOCIAL		M.C.B.A.	ENT.BIN.	
<b>I) RECURSOS CORRIENTES</b>	<b>691,20</b>	<b>108,49</b>	<b>220,46</b>	<b>395,18</b>	<b>1.415,33</b>	<b>588,30</b>	<b>0,00</b>	<b>2.003,63</b>
- Ingresos Tributarios	625,67	54,37	141,80	393,29	1.215,13	487,02	0,00	1.702,15
- No Tributarios	65,53	54,12	78,66	1,89	200,20	101,28	0,00	301,48
<b>II) EROGACIONES CORRIENTES</b>	<b>477,77</b>	<b>43,42</b>	<b>191,80</b>	<b>394,05</b>	<b>1.107,04</b>	<b>467,09</b>	<b>-108,26</b>	<b>1.465,87</b>
- Personal	306,24	18,60	119,67	0,00	444,51	327,32	0,00	771,83
- Bienes y Servicios no personales	71,97	18,48	62,34	0,00	152,79	66,36	0,00	219,15
- Intereses de deudas	33,00	0,00	0,00	0,00	33,00	3,17	31,00	67,17
. Internos	20,00	0,00	0,00	0,00	20,00	3,00	14,00	37,00
. Externos propios	13,00	0,00	0,00	0,00	13,00	0,17	17,00	30,17
- Otras Erogaciones Corrientes	0,00	0,00	0,00	0,00	0,00	0,00	0,00	0,00
- Transferencias Ctes. y de Capital	66,56	6,34	9,79	394,05	476,74	70,24	0,00	546,98
. Pasividades	35,03	0,00	0,00	389,29	424,32	0,00	0,00	424,32
. Enseñanza Privada	0,00	0,00	0,00	0,00	0,00	0,00	0,00	0,00
. Otras	31,53	6,34	9,79	4,76	52,42	70,24	0,00	122,66
- Desequilibrio Cte. de Empr. Públ.	0,00	0,00	0,00	0,00	0,00	0,00	-139,26	-139,26
<b>III) AHORRO (I-II)</b>	<b>213,43</b>	<b>65,07</b>	<b>28,66</b>	<b>1,13</b>	<b>308,29</b>	<b>121,21</b>	<b>108,26</b>	<b>537,76</b>
<b>IV) RECURSOS DE CAPITAL</b>	<b>1,50</b>	<b>2,26</b>	<b>3,24</b>	<b>1,72</b>	<b>8,72</b>	<b>7,18</b>	<b>21,84</b>	<b>37,74</b>
<b>V) EROGACIONES DE CAPITAL</b>	<b>64,95</b>	<b>25,29</b>	<b>116,35</b>	<b>0,00</b>	<b>206,59</b>	<b>195,75</b>	<b>337,39</b>	<b>739,73</b>
- Inversión Real	61,99	22,22	112,43	0,00	196,64	187,96	305,89	690,49
. Bienes de Capital	16,06	7,14	9,57	0,00	32,77	21,94	186,23	240,94
. Construcciones	45,93	15,08	102,86	0,00	163,87	166,02	119,66	449,55
- Inversión en Bienes Preexistentes	0,00	0,00	0,00	0,00	0,00	0,00	0,00	0,00
- Inversión Financiera	2,96	3,07	3,92	0,00	9,95	7,79	31,50	49,24
<b>VI) FINANCIAM. POR EMERGENCIA ECON.</b>	<b>0,00</b>	<b>0,00</b>	<b>0,00</b>	<b>0,00</b>	<b>0,00</b>	<b>0,00</b>	<b>0,00</b>	<b>0,00</b>
<b>VII) TOTAL DE RECURSOS (I+IV+VI)</b>	<b>692,70</b>	<b>110,75</b>	<b>223,70</b>	<b>396,90</b>	<b>1.424,05</b>	<b>595,48</b>	<b>21,84</b>	<b>2.041,37</b>
<b>VIII) TOTAL DE EROGACIONES (II+V)</b>	<b>542,72</b>	<b>68,71</b>	<b>308,15</b>	<b>394,05</b>	<b>1.313,63</b>	<b>662,84</b>	<b>229,13</b>	<b>2.205,60</b>
<b>IX) NEC. FINANC. ANTES FIGURAT. (VIII-VII)</b>	<b>-149,98</b>	<b>-42,04</b>	<b>84,45</b>	<b>-2,85</b>	<b>-110,42</b>	<b>67,36</b>	<b>207,29</b>	<b>164,23</b>
<b>X) FINANCIAM. POR CONTRIB. FIGURAT.</b>	<b>0,00</b>	<b>15,54</b>	<b>95,62</b>	<b>0,00</b>	<b>111,16</b>	<b>67,07</b>	<b>121,63</b>	<b>299,86</b>
- De la Administración Central	0,00	9,36	86,89	0,00	96,25	55,08	78,01	229,34
- De Cuentas Especiales	0,00	1,54	3,22	0,00	4,76	11,43	37,36	53,55
- De Organismos Descentralizados	0,00	4,64	5,51	0,00	10,15	0,56	6,26	16,97
- Del Sistema de Seguridad Social	0,00	0,00	0,00	0,00	0,00	0,00	0,00	0,00
- De Provincias y M.C.B.A.	0,00	0,00	0,00	0,00	0,00	0,00	0,00	0,00
- De Empresas y Entes Binacionales	0,00	0,00	0,00	0,00	0,00	0,00	0,00	0,00
<b>XI) EROGACIONES FIGURATIVAS</b>	<b>229,34</b>	<b>53,55</b>	<b>16,97</b>	<b>0,00</b>	<b>299,86</b>	<b>0,00</b>	<b>0,00</b>	<b>299,86</b>
<b>XII) TOTAL DE RECUR. DESPUES DE FIGURAT.</b>	<b>692,70</b>	<b>126,29</b>	<b>319,32</b>	<b>396,90</b>	<b>1.535,21</b>	<b>662,55</b>	<b>143,47</b>	<b>2.341,23</b>
<b>XIII) TOTAL EROG. PRIM. DESP. DE FIGURAT.</b>	<b>739,06</b>	<b>122,26</b>	<b>325,12</b>	<b>394,05</b>	<b>1.580,49</b>	<b>659,67</b>	<b>198,13</b>	<b>2.438,29</b>
<b>XIV) SUPERAVIT PRIMARIO TOTAL (XII-XIII)</b>	<b>-46,36</b>	<b>4,03</b>	<b>-5,80</b>	<b>2,85</b>	<b>-45,28</b>	<b>2,88</b>	<b>-54,66</b>	<b>-97,06</b>
<b>XV) SUPERAVIT PRIMARIO SIN REC. CAPITAL</b>	<b>-47,86</b>	<b>1,77</b>	<b>-9,04</b>	<b>1,13</b>	<b>-54,00</b>	<b>-4,30</b>	<b>-76,50</b>	<b>-134,80</b>
<b>XVI) TOTAL DE EROG. DESPUES DE FIGURAT.</b>	<b>772,06</b>	<b>122,26</b>	<b>325,12</b>	<b>394,05</b>	<b>1.613,49</b>	<b>662,84</b>	<b>229,13</b>	<b>2.505,46</b>
<b>XVII) NECESIDAD DE FINANCIAMIENTO (XVI-XII)</b>	<b>79,36</b>	<b>-4,03</b>	<b>5,80</b>	<b>-2,85</b>	<b>78,28</b>	<b>0,29</b>	<b>85,66</b>	<b>164,23</b>
<b>XVIII) FINANCIAMIENTO NETO</b>	<b>24,17</b>	<b>0,61</b>	<b>5,80</b>	<b>0,00</b>	<b>30,58</b>	<b>-5,82</b>	<b>50,18</b>	<b>74,94</b>
1 - Uso Neto del Crédito	24,17	0,61	5,80	0,00	30,58	-5,82	50,18	74,94
a) Interno	7,73	-0,12	3,84	0,00	11,45	-7,31	0,24	4,38
. Uso del Crédito	42,21	0,00	5,54	0,00	47,75	2,57	23,61	73,93
. Amortización	34,48	0,12	1,70	0,00	36,30	9,88	23,37	69,55
b) Externo	16,44	0,73	1,96	0,00	19,13	1,49	49,94	70,56
. Uso del Crédito	42,89	0,73	4,75	0,00	48,37	2,40	85,92	136,69
. Amortización	26,45	0,00	2,79	0,00	29,24	0,91	35,98	66,13
2 - Uso Neto de los Adelantos	0,00	0,00	0,00	0,00	0,00	0,00	0,00	0,00
a) Prov. y Cont. Ejerc. Ant.	0,00	0,00	0,00	0,00	0,00	0,00	0,00	0,00
b) Prov. y Contratistas	0,00	0,00	0,00	0,00	0,00	0,00	0,00	0,00
<b>XIX) RESULTADO (XVIII-XVII)</b>	<b>-55,19</b>	<b>4,64</b>	<b>0,00</b>	<b>2,85</b>	<b>-47,70</b>	<b>-6,11</b>	<b>-35,48</b>	<b>-89,29</b>
1 - B.C.R.A.	267,90	0,00	0,00	0,00	267,90	0,00	28,90	296,80
2 - Aumentos Pasivos Financ. Netos	-212,71	-4,64	0,00	-2,85	-220,20	6,11	6,58	-207,51

**SECTOR PUBLICO ARGENTINO NO FINANCIERO**  
**EJECUCION 1971**  
**Esquema Ahorro - Inversión - Financiamiento**  
**En australes**

CONCEPTO	ADMINISTRACION NACIONAL					PROV.	EMPR.	TOTAL
	ADMINIST.	CUENTAS	ORGANIS.	SIST.SEG.	TOTAL	Y	Y	
	CENTRAL	ESPECIAL.	DESCENT.	SOCIAL		M.C.B.A.	ENT.BIN.	
<b>I) RECURSOS CORRIENTES</b>	<b>867,56</b>	<b>132,58</b>	<b>297,44</b>	<b>560,33</b>	<b>1.857,91</b>	<b>709,18</b>	<b>0,00</b>	<b>2.567,09</b>
- Ingresos Tributarios	747,66	67,62	166,54	558,10	1.539,92	581,04	0,00	2.120,96
- No Tributarios	119,90	64,96	130,90	2,23	317,99	128,14	0,00	446,13
<b>II) EROGACIONES CORRIENTES</b>	<b>670,81</b>	<b>59,15</b>	<b>247,97</b>	<b>564,53</b>	<b>1.542,46</b>	<b>643,48</b>	<b>-48,95</b>	<b>2.136,99</b>
- Personal	404,89	24,60	157,49	0,00	586,98	459,12	0,00	1.046,10
- Bienes y Servicios no personales	95,00	21,27	63,50	0,00	179,77	85,66	0,00	265,43
- Intereses de deudas	56,05	0,00	0,00	0,00	56,05	3,58	46,48	106,11
. Internos	30,52	0,00	0,00	0,00	30,52	3,41	17,58	51,51
. Externos propios	25,53	0,00	0,00	0,00	25,53	0,17	28,90	54,60
- Otras Erogaciones Corrientes	0,00	0,00	0,00	0,00	0,00	0,00	0,00	0,00
- Transferencias Ctes. y de Capital	114,87	13,28	26,98	564,53	719,66	95,12	0,00	814,78
. Pasividades	59,29	0,00	0,00	560,89	620,18	0,00	0,00	620,18
. Enseñanza Privada	0,00	0,00	0,00	0,00	0,00	0,00	0,00	0,00
. Otras	55,58	13,28	26,98	3,64	99,48	95,12	0,00	194,60
- Desequilibrio Cte. de Empr. Públ.	0,00	0,00	0,00	0,00	0,00	0,00	-95,43	-95,43
<b>III) AHORRO (I-II)</b>	<b>196,75</b>	<b>73,43</b>	<b>49,47</b>	<b>-4,20</b>	<b>315,45</b>	<b>65,70</b>	<b>48,95</b>	<b>430,10</b>
<b>IV) RECURSOS DE CAPITAL</b>	<b>0,53</b>	<b>3,94</b>	<b>1,20</b>	<b>1,98</b>	<b>7,65</b>	<b>5,46</b>	<b>29,02</b>	<b>42,13</b>
<b>V) EROGACIONES DE CAPITAL</b>	<b>89,62</b>	<b>28,61</b>	<b>159,27</b>	<b>0,00</b>	<b>277,50</b>	<b>250,07</b>	<b>495,47</b>	<b>1.023,04</b>
- Inversión Real	88,54	25,40	159,00	0,00	272,94	237,67	446,12	956,73
. Bienes de Capital	19,54	7,86	11,38	0,00	38,78	24,52	252,98	316,28
. Construcciones	69,00	17,54	147,62	0,00	234,16	213,15	193,14	640,45
- Inversión en Bienes Preexistentes	0,00	0,00	0,00	0,00	0,00	0,00	0,00	0,00
- Inversión Financiera	1,08	3,21	0,27	0,00	4,56	12,40	49,35	66,31
<b>VI) FINANCIAM. POR EMERGENCIA ECON</b>	<b>0,00</b>	<b>0,00</b>	<b>0,00</b>	<b>0,00</b>	<b>0,00</b>	<b>0,00</b>	<b>0,00</b>	<b>0,00</b>
<b>VII) TOTAL DE RECURSOS (I+IV+VI)</b>	<b>868,09</b>	<b>136,52</b>	<b>298,64</b>	<b>562,31</b>	<b>1.865,56</b>	<b>714,64</b>	<b>29,02</b>	<b>2.609,22</b>
<b>VIII) TOTAL DE EROGACIONES (II+V)</b>	<b>760,43</b>	<b>87,76</b>	<b>407,24</b>	<b>564,53</b>	<b>1.819,96</b>	<b>893,55</b>	<b>446,52</b>	<b>3.160,03</b>
<b>IX) NEC. FINANC. ANTES FIGURAT. (VIII-VII)</b>	<b>-107,66</b>	<b>-48,76</b>	<b>108,60</b>	<b>2,22</b>	<b>-45,60</b>	<b>178,91</b>	<b>417,50</b>	<b>550,81</b>
<b>X) FINANCIAM. POR CONTRIB. FIGURAT.</b>	<b>0,00</b>	<b>15,78</b>	<b>135,08</b>	<b>0,00</b>	<b>150,86</b>	<b>130,70</b>	<b>204,02</b>	<b>485,58</b>
- De la Administración Central	0,00	9,77	127,32	0,00	137,09	114,47	151,37	402,93
- De Cuentas Especiales	0,00	1,08	0,22	0,00	1,30	16,10	43,91	61,31
- De Organismos Descentralizados	0,00	4,93	7,54	0,00	12,47	0,13	8,74	21,34
- Del Sistema de Seguridad Social	0,00	0,00	0,00	0,00	0,00	0,00	0,00	0,00
- De Provincias y M.C.B.A.	0,00	0,00	0,00	0,00	0,00	0,00	0,00	0,00
- De Empresas y Entes Binacionales	0,00	0,00	0,00	0,00	0,00	0,00	0,00	0,00
<b>XI) EROGACIONES FIGURATIVES</b>	<b>402,93</b>	<b>61,31</b>	<b>21,34</b>	<b>0,00</b>	<b>485,58</b>	<b>0,00</b>	<b>0,00</b>	<b>485,58</b>
<b>XII) TOTAL DE RECUR. DESPUES DE FIGURAT.</b>	<b>868,09</b>	<b>152,30</b>	<b>433,72</b>	<b>562,31</b>	<b>2.016,42</b>	<b>845,34</b>	<b>233,04</b>	<b>3.094,80</b>
<b>XIII) TOTAL EROG. PRIM. DESP. DE FIGURAT.</b>	<b>1.107,31</b>	<b>149,07</b>	<b>428,58</b>	<b>564,53</b>	<b>2.249,49</b>	<b>889,97</b>	<b>400,04</b>	<b>3.539,50</b>
<b>XIV) SUPERAVIT PRIMARIO TOTAL (XII-XIII)</b>	<b>-239,22</b>	<b>3,23</b>	<b>5,14</b>	<b>-2,22</b>	<b>-233,07</b>	<b>-44,63</b>	<b>-167,00</b>	<b>-444,70</b>
<b>XV) SUPERAVIT PRIMARIO SIN REC. CAPITAL</b>	<b>-239,75</b>	<b>-0,71</b>	<b>3,94</b>	<b>-4,20</b>	<b>-240,72</b>	<b>-50,09</b>	<b>-196,02</b>	<b>-486,83</b>
<b>XVI) TOTAL DE EROG. DESPUES DE FIGURAT.</b>	<b>1.163,36</b>	<b>149,07</b>	<b>428,58</b>	<b>564,53</b>	<b>2.305,54</b>	<b>893,55</b>	<b>446,52</b>	<b>3.645,61</b>
<b>XVII) NECESIDAD DE FINANCIAMIENTO (XVI-XII)</b>	<b>295,27</b>	<b>-3,23</b>	<b>-5,14</b>	<b>2,22</b>	<b>289,12</b>	<b>48,21</b>	<b>213,48</b>	<b>550,81</b>
<b>XVIII) FINANCIAMIENTO NETO</b>	<b>90,42</b>	<b>-0,19</b>	<b>21,72</b>	<b>0,00</b>	<b>111,95</b>	<b>7,80</b>	<b>119,64</b>	<b>239,39</b>
1 - Uso Neto del Crédito	90,42	-0,19	21,72	0,00	111,95	7,80	119,64	239,39
a) Interno	74,34	0,00	3,89	0,00	78,23	5,89	6,74	90,86
. Uso del Crédito	120,13	0,00	4,97	0,00	125,10	15,21	29,33	169,64
. Amortización	45,79	0,00	1,08	0,00	46,87	9,32	22,59	78,78
b) Externo	16,08	-0,19	17,83	0,00	33,72	1,91	112,90	148,53
. Uso del Crédito	49,91	0,08	20,23	0,00	70,22	3,01	159,09	232,32
. Amortización	33,83	0,27	2,40	0,00	36,50	1,10	46,19	83,79
2 - Uso Neto de los Adelantos	0,00	0,00	0,00	0,00	0,00	0,00	0,00	0,00
a) Prov. y Cont. Ejerc. Ant.	0,00	0,00	0,00	0,00	0,00	0,00	0,00	0,00
b) Prov. y Contratistas	0,00	0,00	0,00	0,00	0,00	0,00	0,00	0,00
<b>XIX) RESULTADO (XVIII-XVII)</b>	<b>-204,85</b>	<b>3,04</b>	<b>26,86</b>	<b>-2,22</b>	<b>-177,17</b>	<b>-40,41</b>	<b>-93,84</b>	<b>-311,42</b>
1 - B.C.R.A.	259,47	0,00	0,00	0,00	259,47	0,00	44,23	303,70
2 - Aumentos Pasivos Financ. Netos	-54,62	-3,04	-26,86	2,22	-82,30	40,41	49,61	7,72

**SECTOR PUBLICO ARGENTINO NO FINANCIERO**  
**EJECUCION 1972**  
**Esquema Ahorro - Inversión - Financiamiento**  
**En australes**

CONCEPTO	ADMINISTRACION NACIONAL					PROV.	EMPR.	TOTAL
	ADMINIST.	CUENTAS	ORGANIS.	SIST.SEG.	TOTAL	Y	Y	
	CENTRAL	ESPECIAL.	DESCENT.	SOCIAL		M.C.B.A.	ENT.BIN.	
<b>I) RECURSOS CORRIENTES</b>	<b>1.373,59</b>	<b>241,88</b>	<b>443,18</b>	<b>774,78</b>	<b>2.833,43</b>	<b>963,85</b>	<b>0,00</b>	<b>3.797,28</b>
- Ingresos Tributarios	1.144,44	120,32	306,64	759,92	2.331,32	834,71	0,00	3.166,03
- No Tributarios	229,15	121,56	136,54	14,86	502,11	129,14	0,00	631,25
<b>II) EROGACIONES CORRIENTES</b>	<b>1.035,16</b>	<b>93,81</b>	<b>440,65</b>	<b>768,45</b>	<b>2.338,07</b>	<b>1.033,26</b>	<b>-126,24</b>	<b>3.245,09</b>
- Personal	614,99	32,06	290,89	0,00	937,94	736,71	0,00	1.674,65
- Bienes y Servicios no personales	170,83	36,45	108,44	0,00	315,72	132,73	0,00	448,45
- Intereses de deudas	97,00	1,21	11,73	0,00	109,94	7,83	98,00	215,77
. Internos	40,00	0,21	6,00	0,00	46,21	6,83	58,00	111,04
. Externos propios	57,00	1,00	5,73	0,00	63,73	1,00	40,00	104,73
- Otras Erogaciones Corrientes	0,00	0,00	0,00	0,00	0,00	0,00	0,00	0,00
- Transferencias Ctes. y de Capital	152,34	24,09	29,59	768,45	974,47	155,99	0,00	1.130,46
. Pasividades	40,58	4,52	0,00	763,51	808,61	0,00	0,00	808,61
. Enseñanza Privada	92,59	0,00	0,00	0,00	92,59	0,00	0,00	92,59
. Otras	19,17	19,57	29,59	4,94	73,27	155,99	0,00	229,26
- Desequilibrio Cte. de Empr. Públ.	0,00	0,00	0,00	0,00	0,00	0,00	-224,24	-224,24
<b>III) AHORRO (I-II)</b>	<b>338,43</b>	<b>148,07</b>	<b>2,53</b>	<b>6,33</b>	<b>495,36</b>	<b>-69,41</b>	<b>126,24</b>	<b>552,19</b>
<b>IV) RECURSOS DE CAPITAL</b>	<b>12,95</b>	<b>5,54</b>	<b>1,24</b>	<b>2,27</b>	<b>22,00</b>	<b>9,44</b>	<b>34,36</b>	<b>65,80</b>
<b>V) EROGACIONES DE CAPITAL</b>	<b>153,29</b>	<b>62,26</b>	<b>334,32</b>	<b>0,00</b>	<b>549,87</b>	<b>441,19</b>	<b>826,26</b>	<b>1.817,32</b>
- Inversión Real	152,99	46,82	298,84	0,00	498,65	423,96	810,02	1.732,63
. Bienes de Capital	30,54	20,29	21,76	0,00	72,59	28,94	505,11	606,64
. Construcciones	122,45	26,53	277,08	0,00	426,06	395,02	304,91	1.125,99
- Inversión en Bienes Preexistentes	0,00	0,00	0,00	0,00	0,00	0,00	0,00	0,00
- Inversión Financiera	0,30	15,44	35,48	0,00	51,22	17,23	16,24	84,69
<b>VI) FINANCIAM. POR EMERGENCIA ECON.</b>	<b>0,00</b>	<b>0,00</b>	<b>0,00</b>	<b>0,00</b>	<b>0,00</b>	<b>0,00</b>	<b>0,00</b>	<b>0,00</b>
<b>VII) TOTAL DE RECURSOS (I+IV+VI)</b>	<b>1.386,54</b>	<b>247,42</b>	<b>444,42</b>	<b>777,05</b>	<b>2.855,43</b>	<b>973,29</b>	<b>34,36</b>	<b>3.863,08</b>
<b>VIII) TOTAL DE EROGACIONES (II+V)</b>	<b>1.188,45</b>	<b>156,07</b>	<b>774,97</b>	<b>768,45</b>	<b>2.887,94</b>	<b>1.474,45</b>	<b>700,02</b>	<b>5.062,41</b>
<b>IX) NEC. FINANC. ANTES FIGURAT. (VIII-VII)</b>	<b>-198,09</b>	<b>-91,35</b>	<b>330,55</b>	<b>-8,60</b>	<b>32,51</b>	<b>501,16</b>	<b>665,66</b>	<b>1.199,33</b>
<b>X) FINANCIAM. POR CONTRIB. FIGURAT.</b>	<b>0,00</b>	<b>31,57</b>	<b>282,87</b>	<b>0,00</b>	<b>314,44</b>	<b>315,83</b>	<b>265,52</b>	<b>895,79</b>
- De la Administración Central	0,00	21,90	263,44	0,00	285,34	281,79	193,25	760,38
- De Cuentas Especiales	0,00	3,23	14,23	0,00	17,46	33,71	72,27	123,44
- De Organismos Descentralizados	0,00	6,44	5,20	0,00	11,64	0,33	0,00	11,97
- Del Sistema de Seguridad Social	0,00	0,00	0,00	0,00	0,00	0,00	0,00	0,00
- De Provincias y M.C.B.A.	0,00	0,00	0,00	0,00	0,00	0,00	0,00	0,00
- De Empresas y Entes Binacionales	0,00	0,00	0,00	0,00	0,00	0,00	0,00	0,00
<b>XI) EROGACIONES FIGURATIVAS</b>	<b>760,38</b>	<b>123,44</b>	<b>11,97</b>	<b>0,00</b>	<b>895,79</b>	<b>0,00</b>	<b>0,00</b>	<b>895,79</b>
<b>XII) TOTAL DE RECUR. DESPUES DE FIGURAT.</b>	<b>1.386,54</b>	<b>278,99</b>	<b>727,29</b>	<b>777,05</b>	<b>3.169,87</b>	<b>1.289,12</b>	<b>299,88</b>	<b>4.758,87</b>
<b>XIII) TOTAL EROG. PRIM. DESP. DE FIGURAT.</b>	<b>1.851,83</b>	<b>278,30</b>	<b>775,21</b>	<b>768,45</b>	<b>3.673,79</b>	<b>1.466,62</b>	<b>602,02</b>	<b>5.742,43</b>
<b>XIV) SUPERAVIT PRIMARIO TOTAL (XII-XIII)</b>	<b>-465,29</b>	<b>0,69</b>	<b>-47,92</b>	<b>8,60</b>	<b>-503,92</b>	<b>-177,50</b>	<b>-302,14</b>	<b>-983,56</b>
<b>XV) SUPERAVIT PRIMARIO SIN REC. CAPITAL</b>	<b>-478,24</b>	<b>-4,85</b>	<b>-49,16</b>	<b>6,33</b>	<b>-525,92</b>	<b>-186,94</b>	<b>-336,50</b>	<b>-1.049,36</b>
<b>XVI) TOTAL DE EROG. DESPUES DE FIGURAT.</b>	<b>1.948,83</b>	<b>279,51</b>	<b>786,94</b>	<b>768,45</b>	<b>3.783,73</b>	<b>1.474,45</b>	<b>700,02</b>	<b>5.958,20</b>
<b>XVII) NECESIDAD DE FINANCIAMIENTO (XVI-XII)</b>	<b>562,29</b>	<b>0,52</b>	<b>59,65</b>	<b>-8,60</b>	<b>613,86</b>	<b>185,33</b>	<b>400,14</b>	<b>1.199,33</b>
<b>XVIII) FINANCIAMIENTO NETO</b>	<b>37,19</b>	<b>0,08</b>	<b>59,47</b>	<b>0,00</b>	<b>96,74</b>	<b>52,97</b>	<b>250,29</b>	<b>400,00</b>
1 - Uso Neto del Crédito	37,19	0,08	59,47	0,00	96,74	52,97	250,29	400,00
a) Interno	65,58	0,41	11,03	0,00	77,02	47,68	58,91	183,61
. Uso del Crédito	132,22	0,41	12,95	0,00	145,58	62,58	122,22	330,38
. Amortización	66,64	0,00	1,92	0,00	68,56	14,90	63,31	146,77
b) Externo	-28,39	-0,33	48,44	0,00	19,72	5,29	191,38	216,39
. Uso del Crédito	103,17	0,53	54,37	0,00	158,07	6,82	303,23	468,12
. Amortización	131,56	0,86	5,93	0,00	138,35	1,53	111,85	251,73
2 - Uso Neto de los Adelantos	0,00	0,00	0,00	0,00	0,00	0,00	0,00	0,00
a) Prov. y Cont. Ejerc. Ant.	0,00	0,00	0,00	0,00	0,00	0,00	0,00	0,00
b) Prov. y Contratistas	0,00	0,00	0,00	0,00	0,00	0,00	0,00	0,00
<b>XIX) RESULTADO (XVIII-XVII)</b>	<b>-525,10</b>	<b>-0,44</b>	<b>-0,18</b>	<b>8,60</b>	<b>-517,12</b>	<b>-132,36</b>	<b>-149,85</b>	<b>-799,33</b>
1 - B.C.R.A.	334,58	0,00	0,00	0,00	334,58	0,00	39,24	373,82
2 - Aumentos Pasivos Financ. Netos	190,52	0,44	0,18	-8,60	182,54	132,36	110,61	425,51



**SECTOR PUBLICO ARGENTINO NO FINANCIERO**  
**EJECUCION 1973**  
**Esquema Ahorro - Inversión - Financiamiento**  
**En australes**

CONCEPTO	ADMINISTRACION NACIONAL					PROV.	EMPR.	TOTAL
	ADMINIST.	CUENTAS	ORGANIS.	SIST.SEG.	TOTAL	Y	Y	
	CENTRAL	ESPECIAL.	DESCENT.	SOCIAL		M.C.B.A.	ENT.BIN.	
<b>I) RECURSOS CORRIENTES</b>	<b>1.996,76</b>	<b>571,41</b>	<b>711,64</b>	<b>1.607,42</b>	<b>4.887,23</b>	<b>1.857,92</b>	<b>0,00</b>	<b>6.745,15</b>
- Ingresos Tributarios	1.739,00	439,12	473,95	1.568,18	4.220,25	1.597,72	0,00	5.817,97
- No Tributarios	257,76	132,29	237,69	39,24	666,98	260,20	0,00	927,18
<b>II) EROGACIONES CORRIENTES</b>	<b>2.159,31</b>	<b>203,75</b>	<b>879,24</b>	<b>1.434,86</b>	<b>4.677,16</b>	<b>2.216,71</b>	<b>-114,25</b>	<b>6.779,62</b>
- Personal	1.352,12	91,34	626,94	0,00	2.070,40	1.615,14	0,00	3.685,54
- Bienes y Servicios no personales	305,29	77,55	177,13	0,00	559,97	238,82	0,00	798,79
- Intereses de deudas	156,14	1,13	21,40	0,00	178,67	11,57	157,13	347,37
. Internos	93,82	0,98	20,19	0,00	114,99	10,39	104,74	230,12
. Externos propios	62,32	0,15	1,21	0,00	63,68	1,18	52,39	117,25
- Otras Erogaciones Corrientes	0,00	0,00	0,00	0,00	0,00	0,00	0,00	0,00
- Transferencias Ctes. y de Capital	345,76	33,73	53,77	1.434,86	1.868,12	351,18	0,00	2.219,30
. Pasividades	209,83	8,49	0,00	1.434,86	1.653,18	0,00	0,00	1.653,18
. Enseñanza Privada	80,32	0,00	0,00	0,00	80,32	0,00	0,00	80,32
. Otras	55,61	25,24	53,77	0,00	134,62	351,18	0,00	485,80
- Desequilibrio Cte. de Empr. Públ.	0,00	0,00	0,00	0,00	0,00	0,00	-271,38	-271,38
<b>III) AHORRO (I-II)</b>	<b>-162,55</b>	<b>367,66</b>	<b>-167,60</b>	<b>172,56</b>	<b>210,07</b>	<b>-358,79</b>	<b>114,25</b>	<b>-34,47</b>
<b>IV) RECURSOS DE CAPITAL</b>	<b>0,00</b>	<b>2,47</b>	<b>4,64</b>	<b>0,00</b>	<b>7,11</b>	<b>12,01</b>	<b>21,33</b>	<b>40,45</b>
<b>V) EROGACIONES DE CAPITAL</b>	<b>243,14</b>	<b>128,59</b>	<b>492,70</b>	<b>0,00</b>	<b>864,43</b>	<b>635,46</b>	<b>1.160,52</b>	<b>2.660,41</b>
- Inversión Real	234,60	82,33	451,76	0,00	768,69	612,04	1.129,53	2.510,26
. Bienes de Capital	64,13	25,75	33,39	0,00	123,27	42,85	704,56	870,68
. Construcciones	170,47	56,58	418,37	0,00	645,42	569,19	424,97	1.639,58
- Inversión en Bienes Preexistentes	0,00	0,00	0,00	0,00	0,00	0,00	0,00	0,00
- Inversión Financiera	8,54	46,26	40,94	0,00	95,74	23,42	30,99	150,15
<b>VI) FINANCIAM. POR EMERGENCIA ECON.</b>	<b>0,00</b>	<b>0,00</b>	<b>0,00</b>	<b>0,00</b>	<b>0,00</b>	<b>0,00</b>	<b>0,00</b>	<b>0,00</b>
<b>VII) TOTAL DE RECURSOS (I+IV+VI)</b>	<b>1.996,76</b>	<b>573,88</b>	<b>716,28</b>	<b>1.607,42</b>	<b>4.894,34</b>	<b>1.869,93</b>	<b>21,33</b>	<b>6.785,60</b>
<b>VIII) TOTAL DE EROGACIONES (II+V)</b>	<b>2.402,45</b>	<b>332,34</b>	<b>1.371,94</b>	<b>1.434,86</b>	<b>5.541,59</b>	<b>2.852,17</b>	<b>1.046,27</b>	<b>9.440,03</b>
<b>IX) NEC. FINANC. ANTES FIGURAT. (VIII-VII)</b>	<b>405,69</b>	<b>-241,54</b>	<b>655,66</b>	<b>-172,56</b>	<b>647,25</b>	<b>982,24</b>	<b>1.024,94</b>	<b>2.654,43</b>
<b>X) FINANCIAM. POR CONTRIB. FIGURAT.</b>	<b>0,00</b>	<b>94,74</b>	<b>608,54</b>	<b>38,78</b>	<b>742,06</b>	<b>840,93</b>	<b>528,91</b>	<b>2.111,90</b>
- De la Administración Central	0,00	52,67	570,05	38,78	661,50	741,71	348,11	1.751,32
- De Cuentas Especiales	0,00	32,04	25,32	0,00	57,36	95,06	180,77	333,19
- De Organismos Descentralizados	0,00	10,03	13,17	0,00	23,20	4,16	0,03	27,39
- Del Sistema de Seguridad Social	0,00	0,00	0,00	0,00	0,00	0,00	0,00	0,00
- De Provincias y M.C.B.A.	0,00	0,00	0,00	0,00	0,00	0,00	0,00	0,00
- De Empresas y Entes Binacionales	0,00	0,00	0,00	0,00	0,00	0,00	0,00	0,00
<b>XI) EROGACIONES FIGURATIVAS</b>	<b>1.751,32</b>	<b>333,19</b>	<b>27,39</b>	<b>0,00</b>	<b>2.111,90</b>	<b>0,00</b>	<b>0,00</b>	<b>2.111,90</b>
<b>XII) TOTAL DE RECUR. DESPUES DE FIGURAT.</b>	<b>1.996,76</b>	<b>668,62</b>	<b>1.324,82</b>	<b>1.646,20</b>	<b>5.636,40</b>	<b>2.710,86</b>	<b>550,24</b>	<b>8.897,50</b>
<b>XIII) TOTAL EROG. PRIM. DESP. DE FIGURAT.</b>	<b>3.997,63</b>	<b>664,40</b>	<b>1.377,93</b>	<b>1.434,86</b>	<b>7.474,82</b>	<b>2.840,60</b>	<b>889,14</b>	<b>11.204,56</b>
<b>XIV) SUPERAVIT PRIMARIO TOTAL (XII-XIII)</b>	<b>-2.000,87</b>	<b>4,22</b>	<b>-53,11</b>	<b>211,34</b>	<b>-1.838,42</b>	<b>-129,74</b>	<b>-338,90</b>	<b>-2.307,06</b>
<b>XV) SUPERAVIT PRIMARIO SIN REC. CAPITAL</b>	<b>-2.000,87</b>	<b>1,75</b>	<b>-57,75</b>	<b>211,34</b>	<b>-1.845,53</b>	<b>-141,75</b>	<b>-360,23</b>	<b>-2.347,51</b>
<b>XVI) TOTAL DE EROG. DESPUES DE FIGURAT.</b>	<b>4.153,77</b>	<b>665,53</b>	<b>1.399,33</b>	<b>1.434,86</b>	<b>7.653,49</b>	<b>2.852,17</b>	<b>1.046,27</b>	<b>11.551,93</b>
<b>XVII) NECESIDAD DE FINANCIAMIENTO (XVI-XII)</b>	<b>2.157,01</b>	<b>-3,09</b>	<b>74,51</b>	<b>-211,34</b>	<b>2.017,09</b>	<b>141,31</b>	<b>496,03</b>	<b>2.654,43</b>
<b>XVIII) FINANCIAMIENTO NETO</b>	<b>-9,91</b>	<b>0,59</b>	<b>74,52</b>	<b>0,00</b>	<b>65,20</b>	<b>20,26</b>	<b>238,90</b>	<b>324,36</b>
1 - Uso Neto del Crédito	-9,91	0,59	74,52	0,00	65,20	20,26	238,90	324,36
a) Interno	140,64	-1,20	58,70	0,00	198,14	20,14	64,38	282,66
. Uso del Crédito	345,96	0,13	73,59	0,00	419,68	38,69	224,46	682,83
. Amortización	205,32	1,33	14,89	0,00	221,54	18,55	160,08	400,17
b) Externo	-150,55	1,79	15,82	0,00	-132,94	0,12	174,52	41,70
. Uso del Crédito	100,69	1,92	18,75	0,00	121,36	1,77	395,32	518,45
. Amortización	251,24	0,13	2,93	0,00	254,30	1,65	220,80	476,75
2 - Uso Neto de los Adelantos	0,00	0,00	0,00	0,00	0,00	0,00	0,00	0,00
a) Prov. y Cont. Ejerc. Ant.	0,00	0,00	0,00	0,00	0,00	0,00	0,00	0,00
b) Prov. y Contratistas	0,00	0,00	0,00	0,00	0,00	0,00	0,00	0,00
<b>XIX) RESULTADO (XVIII-XVII)</b>	<b>-2.166,92</b>	<b>3,68</b>	<b>0,01</b>	<b>211,34</b>	<b>-1.951,89</b>	<b>-121,05</b>	<b>-257,13</b>	<b>-2.330,07</b>
1 - B.C.R.A.	1.514,00	0,00	0,00	0,00	1.514,00	0,00	72,58	1.586,58
2 - Aumentos Pasivos Financ. Netos	652,92	-3,68	-0,01	-211,34	437,89	121,05	184,55	743,49

**SECTOR PUBLICO ARGENTINO NO FINANCIERO**  
**EJECUCION 1974**  
**Esquema Ahorro - Inversión - Financiamiento**  
**En australes**

CONCEPTO	ADMINISTRACION NACIONAL					TOTAL	PROV.	EMPR.	TOTAL
	ADMINIST.	CUENTAS	ORGANIS.	SIST.SEG.	Y		Y		
	CENTRAL	ESPECIAL.	DESCENT.	SOCIAL	M.C.B.A.		ENT.BIN.		
<b>I) RECURSOS CORRIENTES</b>	<b>2.967,67</b>	<b>1.341,80</b>	<b>955,39</b>	<b>2.446,57</b>	<b>7.711,43</b>	<b>3.047,50</b>	<b>0,00</b>	<b>10.758,93</b>	
- Ingresos Tributarios	2.749,14	1.048,78	756,05	2.415,68	6.969,65	2.623,60	0,00	9.593,25	
- No Tributarios	218,53	293,02	199,34	30,89	741,78	423,90	0,00	1.165,68	
<b>II) EROGACIONES CORRIENTES</b>	<b>3.052,25</b>	<b>426,87</b>	<b>1.315,35</b>	<b>2.277,50</b>	<b>7.071,97</b>	<b>3.659,70</b>	<b>-90,82</b>	<b>10.640,85</b>	
- Personal	1.787,96	171,56	868,57	0,00	2.828,09	2.604,70	0,00	5.432,79	
- Bienes y Servicios no personales	392,51	139,03	292,89	0,00	824,43	365,60	0,00	1.190,03	
- Intereses de deudas	332,00	1,32	36,00	0,00	369,32	23,00	177,80	570,12	
. Internos	270,00	1,00	13,00	0,00	284,00	21,80	60,00	365,80	
. Externos propios	62,00	0,32	23,00	0,00	85,32	1,20	117,80	204,32	
- Otras Erogaciones Corrientes	0,00	0,00	0,00	0,00	0,00	0,00	0,00	0,00	
- Transferencias Ctes. y de Capital	539,78	114,96	117,89	2.277,50	3.050,13	666,40	0,00	3.716,53	
. Pasividades	370,94	25,95	0,00	2.277,50	2.674,39	0,00	0,00	2.674,39	
. Enseñanza Privada	106,01	0,00	0,00	0,00	106,01	0,00	0,00	106,01	
. Otras	62,83	89,01	117,89	0,00	269,73	666,40	0,00	936,13	
- Desequilibrio Cte. de Empr. Públ.	0,00	0,00	0,00	0,00	0,00	0,00	-268,62	-268,62	
<b>III) AHORRO (I-II)</b>	<b>-84,58</b>	<b>914,93</b>	<b>-359,96</b>	<b>169,07</b>	<b>639,46</b>	<b>-612,20</b>	<b>90,82</b>	<b>118,08</b>	
<b>IV) RECURSOS DE CAPITAL</b>	<b>22,03</b>	<b>54,56</b>	<b>7,84</b>	<b>0,00</b>	<b>84,43</b>	<b>55,30</b>	<b>96,73</b>	<b>236,46</b>	
<b>V) EROGACIONES DE CAPITAL</b>	<b>385,84</b>	<b>464,67</b>	<b>531,33</b>	<b>0,00</b>	<b>1.381,84</b>	<b>1.175,50</b>	<b>1.727,77</b>	<b>4.285,11</b>	
- Inversión Real	374,17	150,47	487,27	0,00	1.011,91	1.115,40	1.616,48	3.743,79	
. Bienes de Capital	189,78	66,01	51,60	0,00	307,39	104,20	775,91	1.187,50	
. Construcciones	184,39	84,46	435,67	0,00	704,52	1.011,20	840,57	2.556,29	
- Inversión en Bienes Preexistentes	0,00	0,00	0,00	0,00	0,00	0,00	0,00	0,00	
- Inversión Financiera	11,67	314,20	44,06	0,00	369,93	60,10	111,29	541,32	
<b>VI) FINANCIAM. POR EMERGENCIA ECON</b>	<b>0,00</b>	<b>0,00</b>	<b>0,00</b>	<b>0,00</b>	<b>0,00</b>	<b>0,00</b>	<b>0,00</b>	<b>0,00</b>	
<b>VII) TOTAL DE RECURSOS (I+IV+VI)</b>	<b>2.989,70</b>	<b>1.396,36</b>	<b>963,23</b>	<b>2.446,57</b>	<b>7.795,86</b>	<b>3.102,80</b>	<b>96,73</b>	<b>10.995,39</b>	
<b>VIII) TOTAL DE EROGACIONES (II+V)</b>	<b>3.438,09</b>	<b>891,54</b>	<b>1.846,68</b>	<b>2.277,50</b>	<b>8.453,81</b>	<b>4.835,20</b>	<b>1.636,95</b>	<b>14.925,96</b>	
<b>IX) NEC. FINANC. ANTES FIGURAT. (VIII-VII)</b>	<b>448,39</b>	<b>-504,82</b>	<b>883,45</b>	<b>-169,07</b>	<b>657,95</b>	<b>1.732,40</b>	<b>1.540,22</b>	<b>3.930,57</b>	
<b>X) FINANCIAM. POR CONTRIB. FIGURAT.</b>	<b>0,00</b>	<b>255,38</b>	<b>940,41</b>	<b>8,00</b>	<b>1.203,79</b>	<b>1.484,40</b>	<b>952,81</b>	<b>3.641,00</b>	
- De la Administración Central	0,00	125,71	778,19	8,00	911,90	1.244,06	666,58	2.822,54	
- De Cuentas Especiales	0,00	106,77	136,66	0,00	243,43	233,20	286,23	762,86	
- De Organismos Descentralizados	0,00	22,90	25,56	0,00	48,46	7,14	0,00	55,60	
- Del Sistema de Seguridad Social	0,00	0,00	0,00	0,00	0,00	0,00	0,00	0,00	
- De Provincias y M.C.B.A.	0,00	0,00	0,00	0,00	0,00	0,00	0,00	0,00	
- De Empresas y Entes Binacionales	0,00	0,00	0,00	0,00	0,00	0,00	0,00	0,00	
<b>XI) EROGACIONES FIGURATIVAS</b>	<b>2.822,54</b>	<b>762,86</b>	<b>55,60</b>	<b>0,00</b>	<b>3.641,00</b>	<b>0,00</b>	<b>0,00</b>	<b>3.641,00</b>	
<b>XII) TOTAL DE RECUR. DESPUES DE FIGURAT.</b>	<b>2.989,70</b>	<b>1.651,74</b>	<b>1.903,64</b>	<b>2.454,57</b>	<b>8.999,65</b>	<b>4.587,20</b>	<b>1.049,54</b>	<b>14.636,39</b>	
<b>XIII) TOTAL EROG. PRIM. DESP. DE FIGURAT.</b>	<b>5.928,63</b>	<b>1.653,08</b>	<b>1.866,28</b>	<b>2.277,50</b>	<b>11.725,49</b>	<b>4.812,20</b>	<b>1.459,15</b>	<b>17.996,84</b>	
<b>XIV) SUPERAVIT PRIMARIO TOTAL (XII-XIII)</b>	<b>-2.938,93</b>	<b>-1,34</b>	<b>37,36</b>	<b>177,07</b>	<b>-2.725,84</b>	<b>-225,00</b>	<b>-409,61</b>	<b>-3.360,45</b>	
<b>XV) SUPERAVIT PRIMARIO SIN REC. CAPITAL</b>	<b>-2.960,96</b>	<b>-55,90</b>	<b>29,52</b>	<b>177,07</b>	<b>-2.810,27</b>	<b>-280,30</b>	<b>-506,34</b>	<b>-3.596,91</b>	
<b>XVI) TOTAL DE EROG. DESPUES DE FIGURAT.</b>	<b>6.260,63</b>	<b>1.654,40</b>	<b>1.902,28</b>	<b>2.277,50</b>	<b>12.094,81</b>	<b>4.835,20</b>	<b>1.636,95</b>	<b>18.566,96</b>	
<b>XVII) NECESIDAD DE FINANCIAMIENTO (XVI-XII)</b>	<b>3.270,93</b>	<b>2,66</b>	<b>-1,36</b>	<b>-177,07</b>	<b>3.095,16</b>	<b>248,00</b>	<b>587,41</b>	<b>3.930,57</b>	
<b>XVIII) FINANCIAMIENTO NETO</b>	<b>264,92</b>	<b>2,30</b>	<b>-0,64</b>	<b>0,00</b>	<b>266,58</b>	<b>-3,90</b>	<b>644,07</b>	<b>906,75</b>	
1 - Uso Neto del Crédito	264,92	2,30	-0,64	0,00	266,58	-3,90	644,07	906,75	
a) Interno	243,39	-0,82	9,77	0,00	252,34	-17,47	248,72	483,59	
. Uso del Crédito	512,75	6,47	65,62	0,00	584,84	44,18	376,59	1.005,61	
. Amortización	269,36	7,29	55,85	0,00	332,50	61,65	127,87	522,02	
b) Externo	21,53	3,12	-10,41	0,00	14,24	13,57	395,35	423,16	
. Uso del Crédito	219,41	3,48	21,68	0,00	244,57	16,62	506,02	767,21	
. Amortización	197,88	0,36	32,09	0,00	230,33	3,05	110,67	344,05	
2 - Uso Neto de los Adelantos	0,00	0,00	0,00	0,00	0,00	0,00	0,00	0,00	
a) Prov. y Cont. Ejerc. Ant.	0,00	0,00	0,00	0,00	0,00	0,00	0,00	0,00	
b) Prov. y Contratistas	0,00	0,00	0,00	0,00	0,00	0,00	0,00	0,00	
<b>XIX) RESULTADO (XVIII-XVII)</b>	<b>-3.006,01</b>	<b>-0,36</b>	<b>0,72</b>	<b>177,07</b>	<b>-2.828,58</b>	<b>-251,90</b>	<b>56,66</b>	<b>-3.023,82</b>	
1 - B.C.R.A.	2.422,70	0,00	0,00	0,00	2.422,70	0,00	301,11	2.723,81	
2 - Aumentos Pasivos Financ. Netos	583,31	0,36	-0,72	-177,07	405,88	251,90	-357,77	300,01	

**SECTOR PUBLICO ARGENTINO NO FINANCIERO**  
**EJECUCION 1975**  
**Esquema Ahorro - Inversión - Financiamiento**  
**En australes**

CONCEPTO	ADMINISTRACION NACIONAL					PROV.	EMPR.	TOTAL
	ADMINIST.	CUENTAS	ORGANIS.	SIST.SEG.	TOTAL	Y	Y	
	CENTRAL	ESPECIAL.	DESCENT.	SOCIAL		M.C.B.A.	ENT.BIN.	
<b>I) RECURSOS CORRIENTES</b>	<b>6.297,53</b>	<b>2.758,85</b>	<b>1.901,31</b>	<b>6.235,09</b>	<b>17.192,78</b>	<b>5.505,90</b>	<b>0,00</b>	<b>22.698,68</b>
- Ingresos Tributarios	5.180,23	2.202,64	1.541,49	5.905,21	14.829,57	4.425,30	0,00	19.254,87
- No Tributarios	1.117,30	556,21	359,82	329,88	2.363,21	1.080,60	0,00	3.443,81
<b>II) EROGACIONES CORRIENTES</b>	<b>9.072,33</b>	<b>1.152,50</b>	<b>3.215,75</b>	<b>5.731,21</b>	<b>19.171,79</b>	<b>11.270,20</b>	<b>1.251,68</b>	<b>31.693,67</b>
- Personal	5.239,61	493,82	2.215,43	0,00	7.948,86	8.229,30	0,00	16.178,16
- Bienes y Servicios no personales	1.282,61	352,24	702,56	0,00	2.337,41	947,90	0,00	3.285,31
- Intereses de deudas	889,00	2,02	44,00	0,00	935,02	51,10	824,00	1.810,12
. Internos	682,00	1,00	27,00	0,00	710,00	48,18	278,00	1.036,18
. Externos propios	207,00	1,02	17,00	0,00	225,02	2,92	546,00	773,94
- Otras Erogaciones Corrientes	0,00	0,00	0,00	0,00	0,00	0,00	0,00	0,00
- Transferencias Ctes. y de Capital	1.661,11	304,42	253,76	5.731,21	7.950,50	2.041,90	0,00	9.992,40
. Pasividades	1.163,77	60,58	0,00	5.731,21	6.955,56	0,00	0,00	6.955,56
. Enseñanza Privada	323,59	0,00	0,00	0,00	323,59	0,00	0,00	323,59
. Otras	173,75	243,84	253,76	0,00	671,35	2.041,90	0,00	2.713,25
- Desequilibrio Cte. de Empr. Públ.	0,00	0,00	0,00	0,00	0,00	0,00	427,68	427,68
<b>III) AHORRO (I-II)</b>	<b>-2.774,80</b>	<b>1.606,35</b>	<b>-1.314,44</b>	<b>503,88</b>	<b>-1.979,01</b>	<b>-5.764,30</b>	<b>-1.251,68</b>	<b>-8.994,99</b>
<b>IV) RECURSOS DE CAPITAL</b>	<b>15,39</b>	<b>8,33</b>	<b>6,97</b>	<b>0,00</b>	<b>30,69</b>	<b>46,60</b>	<b>138,00</b>	<b>215,29</b>
<b>V) EROGACIONES DE CAPITAL</b>	<b>1.309,07</b>	<b>795,81</b>	<b>1.151,76</b>	<b>0,00</b>	<b>3.256,64</b>	<b>3.889,04</b>	<b>5.636,19</b>	<b>12.781,87</b>
- Inversión Real	1.263,07	746,74	1.014,17	0,00	3.023,98	3.792,94	5.344,66	12.161,58
. Bienes de Capital	833,26	391,93	151,26	0,00	1.376,45	234,70	2.344,46	3.955,61
. Construcciones	429,81	354,81	862,91	0,00	1.647,53	3.558,24	3.000,20	8.205,97
- Inversión en Bienes Preexistentes	0,00	0,00	0,00	0,00	0,00	0,00	0,00	0,00
- Inversión Financiera	46,00	49,07	137,59	0,00	232,66	96,10	291,53	620,29
<b>VI) FINANCIAM. POR EMERGENCIA ECON</b>	<b>0,00</b>	<b>0,00</b>	<b>0,00</b>	<b>0,00</b>	<b>0,00</b>	<b>0,00</b>	<b>0,00</b>	<b>0,00</b>
<b>VII) TOTAL DE RECURSOS (I+IV+VI)</b>	<b>6.312,92</b>	<b>2.767,18</b>	<b>1.908,28</b>	<b>6.235,09</b>	<b>17.223,47</b>	<b>5.552,50</b>	<b>138,00</b>	<b>22.913,97</b>
<b>VIII) TOTAL DE EROGACIONES (II+V)</b>	<b>10.381,40</b>	<b>1.948,31</b>	<b>4.367,51</b>	<b>5.731,21</b>	<b>22.428,43</b>	<b>15.159,24</b>	<b>6.887,87</b>	<b>44.475,54</b>
<b>IX) NEC. FINANC. ANTES FIGURAT. (VIII-VII)</b>	<b>4.068,48</b>	<b>-818,87</b>	<b>2.459,23</b>	<b>-503,88</b>	<b>5.204,96</b>	<b>9.606,74</b>	<b>6.749,87</b>	<b>21.561,57</b>
<b>X) FINANCIAM. POR CONTRIB. FIGURAT.</b>	<b>0,00</b>	<b>1.312,80</b>	<b>2.488,20</b>	<b>84,83</b>	<b>3.885,83</b>	<b>8.805,84</b>	<b>3.152,77</b>	<b>15.844,44</b>
- De la Administración Central	0,00	1.049,99	2.207,30	84,83	3.342,12	7.843,41	2.430,91	13.616,44
- De Cuentas Especiales	0,00	229,06	227,36	0,00	456,42	958,05	721,86	2.136,33
- De Organismos Descentralizados	0,00	33,75	53,54	0,00	87,29	4,38	0,00	91,67
- Del Sistema de Seguridad Social	0,00	0,00	0,00	0,00	0,00	0,00	0,00	0,00
- De Provincias y M.C.B.A.	0,00	0,00	0,00	0,00	0,00	0,00	0,00	0,00
- De Empresas y Entes Binacionales	0,00	0,00	0,00	0,00	0,00	0,00	0,00	0,00
<b>XI) EROGACIONES FIGURATIVAS</b>	<b>13.616,44</b>	<b>2.136,33</b>	<b>91,67</b>	<b>0,00</b>	<b>15.844,44</b>	<b>0,00</b>	<b>0,00</b>	<b>15.844,44</b>
<b>XII) TOTAL DE RECUR. DESPUES DE FIGURAT.</b>	<b>6.312,92</b>	<b>4.079,98</b>	<b>4.396,48</b>	<b>6.319,92</b>	<b>21.109,30</b>	<b>14.358,34</b>	<b>3.290,77</b>	<b>38.758,41</b>
<b>XIII) TOTAL EROG. PRIM. DESP. DE FIGURAT.</b>	<b>23.108,84</b>	<b>4.082,62</b>	<b>4.415,18</b>	<b>5.731,21</b>	<b>37.337,85</b>	<b>15.108,14</b>	<b>6.063,87</b>	<b>58.509,86</b>
<b>XIV) SUPERAVIT PRIMARIO TOTAL (XII-XIII)</b>	<b>-16.795,92</b>	<b>-2,64</b>	<b>-18,70</b>	<b>588,71</b>	<b>-16.228,55</b>	<b>-749,80</b>	<b>-2.773,10</b>	<b>-19.751,45</b>
<b>XV) SUPERAVIT PRIMARIO SIN REC. CAPITAL</b>	<b>-16.811,31</b>	<b>-10,97</b>	<b>-25,67</b>	<b>588,71</b>	<b>-16.259,24</b>	<b>-796,40</b>	<b>-2.911,10</b>	<b>-19.966,74</b>
<b>XVI) TOTAL DE EROG. DESPUES DE FIGURAT.</b>	<b>23.997,84</b>	<b>4.084,64</b>	<b>4.459,18</b>	<b>5.731,21</b>	<b>38.272,87</b>	<b>15.159,24</b>	<b>6.887,87</b>	<b>60.319,98</b>
<b>XVII) NECESIDAD DE FINANCIAMIENTO (XVI-XII)</b>	<b>17.684,92</b>	<b>4,66</b>	<b>62,70</b>	<b>-588,71</b>	<b>17.163,57</b>	<b>800,90</b>	<b>3.597,10</b>	<b>21.561,57</b>
<b>XVIII) FINANCIAMIENTO NETO</b>	<b>2.027,99</b>	<b>4,84</b>	<b>62,34</b>	<b>0,00</b>	<b>2.095,17</b>	<b>297,50</b>	<b>294,68</b>	<b>2.687,35</b>
1 - Uso Neto del Crédito	2.027,99	4,84	62,34	0,00	2.095,17	297,50	294,68	2.687,35
a) Interno	2.183,80	-1,05	79,57	0,00	2.262,32	281,07	-10,13	2.533,26
. Uso del Crédito	2.978,52	0,90	139,84	0,00	3.119,26	366,28	214,55	3.700,09
. Amortización	794,72	1,95	60,27	0,00	856,94	85,21	224,68	1.166,83
b) Externo	-155,81	5,89	-17,23	0,00	-167,15	16,43	304,81	154,09
. Uso del Crédito	270,60	8,50	40,59	0,00	319,69	26,22	955,96	1.301,87
. Amortización	426,41	2,61	57,82	0,00	486,84	9,79	651,15	1.147,78
2 - Uso Neto de los Adelantos	0,00	0,00	0,00	0,00	0,00	0,00	0,00	0,00
a) Prov. y Cont. Ejerc. Ant.	0,00	0,00	0,00	0,00	0,00	0,00	0,00	0,00
b) Prov. y Contratistas	0,00	0,00	0,00	0,00	0,00	0,00	0,00	0,00
<b>XIX) RESULTADO (XVIII-XVII)</b>	<b>-15.656,93</b>	<b>0,18</b>	<b>-0,36</b>	<b>588,71</b>	<b>-15.068,40</b>	<b>-503,40</b>	<b>-3.302,42</b>	<b>-18.874,22</b>
1 - B.C.R.A.	11.795,50	0,00	0,00	0,00	11.795,50	0,00	2.134,53	13.930,03
2 - Aumentos Pasivos Financ. Netos	3.861,43	-0,18	0,36	-588,71	3.272,90	503,40	1.167,89	4.944,19

**SECTOR PUBLICO ARGENTINO NO FINANCIERO**  
**EJECUCION 1976**  
**Esquema Ahorro - Inversión - Financiamiento**  
**En australes**

CONCEPTO	ADMINISTRACION NACIONAL					PROV.	EMPR.	TOTAL
	ADMINIST.	CUENTAS	ORGANIS.	SIST.SEG.	TOTAL	Y	Y	
	CENTRAL	ESPECIAL.	DESCENT.	SOCIAL		M.C.B.A.	ENT.BIN.	
<b>I) RECURSOS CORRIENTES</b>	<b>44.874,6</b>	<b>12.020,0</b>	<b>11.663,6</b>	<b>30.812,8</b>	<b>99.371,0</b>	<b>38.250,8</b>	<b>0,0</b>	<b>137.621,8</b>
- Ingresos Tributarios	38.190,8	10.240,0	7.971,3	29.165,4	85.567,5	34.597,1	0,0	120.164,6
- No Tributarios	6.683,8	1.780,0	3.692,3	1.647,4	13.803,5	3.653,7	0,0	17.457,2
<b>II) EROGACIONES CORRIENTES</b>	<b>48.303,1</b>	<b>4.843,7</b>	<b>12.125,7</b>	<b>29.907,0</b>	<b>95.179,5</b>	<b>41.014,7</b>	<b>-2.944,8</b>	<b>133.249,4</b>
- Personal	19.681,0	2.217,5	6.977,5	0,0	28.876,0	26.711,2	0,0	55.587,2
- Bienes y Servicios no personales	10.736,6	2.318,3	4.002,1	0,0	17.057,0	4.809,7	0,0	21.866,7
- Intereses de deudas	10.446,5	17,1	543,1	0,0	11.006,7	204,7	4.088,2	15.299,6
. Internos	9.664,0	3,3	243,8	0,0	9.911,1	204,7	1.635,3	11.751,1
. Externos propios	782,5	13,8	299,3	0,0	1.095,6	0,0	2.452,9	3.548,5
- Otras Erogaciones Corrientes	0,0	0,0	0,0	0,0	0,0	0,0	0,0	0,0
- Transferencias Ctes. y de Capital	7.439,0	290,8	603,0	29.907,0	38.239,8	9.289,1	0,0	47.528,9
. Pasividades	5.074,8	129,3	0,0	25.034,9	30.239,0	0,0	0,0	30.239,0
. Enseñanza Privada	1.035,2	0,0	0,0	0,0	1.035,2	0,0	0,0	1.035,2
. Otras	1.329,0	161,5	603,0	4.872,1	6.965,6	9.289,1	0,0	16.254,7
- Desequilibrio Cte. de Empr. Públ.	0,0	0,0	0,0	0,0	0,0	0,0	-7.033,0	-7.033,0
<b>III) AHORRO (I-II)</b>	<b>-3.428,5</b>	<b>7.176,3</b>	<b>-462,1</b>	<b>905,8</b>	<b>4.191,5</b>	<b>-2.763,9</b>	<b>2.944,8</b>	<b>4.372,4</b>
<b>IV) RECURSOS DE CAPITAL</b>	<b>111,7</b>	<b>59,3</b>	<b>27,3</b>	<b>0,0</b>	<b>198,3</b>	<b>366,5</b>	<b>567,9</b>	<b>1.132,7</b>
<b>V) EROGACIONES DE CAPITAL</b>	<b>9.388,2</b>	<b>4.459,1</b>	<b>13.105,5</b>	<b>0,0</b>	<b>26.952,8</b>	<b>25.374,0</b>	<b>41.860,7</b>	<b>94.187,5</b>
- Inversión Real	7.574,8	4.350,1	12.570,4	0,0	24.495,3	24.826,8	38.024,1	87.346,2
. Bienes de Capital	5.174,6	3.343,5	944,0	0,0	9.462,1	1.499,2	17.110,8	28.072,1
. Construcciones	2.400,2	1.006,6	11.626,4	0,0	15.033,2	23.327,6	20.913,3	59.274,1
- Inversión en Bienes Preexistentes	0,0	0,0	0,0	0,0	0,0	0,0	0,0	0,0
- Inversión Financiera	1.813,4	109,0	535,1	0,0	2.457,5	547,2	3.836,6	6.841,3
<b>VI) FINANCIAM. POR EMERGENCIA ECON.</b>	<b>0,0</b>	<b>0,0</b>	<b>0,0</b>	<b>0,0</b>	<b>0,0</b>	<b>0,0</b>	<b>0,0</b>	<b>0,0</b>
<b>VII) TOTAL DE RECURSOS (I+IV+VI)</b>	<b>44.986,3</b>	<b>12.079,3</b>	<b>11.690,9</b>	<b>30.812,8</b>	<b>99.569,3</b>	<b>38.617,3</b>	<b>567,9</b>	<b>138.754,5</b>
<b>VIII) TOTAL DE EROGACIONES (II+V)</b>	<b>57.691,3</b>	<b>9.302,8</b>	<b>25.231,2</b>	<b>29.907,0</b>	<b>122.132,3</b>	<b>66.388,7</b>	<b>38.915,9</b>	<b>227.436,9</b>
<b>IX) NEC. FINANC. ANTES FIGURAT. (VIII-VII)</b>	<b>12.705,0</b>	<b>-2.776,5</b>	<b>13.540,3</b>	<b>-905,8</b>	<b>22.563,0</b>	<b>27.771,4</b>	<b>38.348,0</b>	<b>88.682,4</b>
<b>X) FINANCIAM. POR CONTRIB. FIGURAT.</b>	<b>0,0</b>	<b>7.425,9</b>	<b>13.434,3</b>	<b>243,2</b>	<b>21.103,4</b>	<b>26.082,9</b>	<b>24.813,6</b>	<b>71.999,9</b>
- De la Administración Central	0,0	6.504,1	12.616,1	243,2	19.363,4	20.588,4	21.747,7	61.699,5
- De Cuentas Especiales	0,0	921,8	810,7	0,0	1.732,5	5.490,6	3.065,9	10.289,0
- De Organismos Descentralizados	0,0	0,0	7,5	0,0	7,5	3,9	0,0	11,4
- Del Sistema de Seguridad Social	0,0	0,0	0,0	0,0	0,0	0,0	0,0	0,0
- De Provincias y M.C.B.A.	0,0	0,0	0,0	0,0	0,0	0,0	0,0	0,0
- De Empresas y Entes Binacionales	0,0	0,0	0,0	0,0	0,0	0,0	0,0	0,0
<b>XI) EROGACIONES FIGURATIVAS</b>	<b>61.699,5</b>	<b>10.289,0</b>	<b>11,4</b>	<b>0,0</b>	<b>71.999,9</b>	<b>0,0</b>	<b>0,0</b>	<b>71.999,9</b>
<b>XII) TOTAL DE RECUR. DESPUES DE FIGURAT.</b>	<b>44.986,3</b>	<b>19.505,2</b>	<b>25.125,2</b>	<b>31.056,0</b>	<b>120.672,7</b>	<b>64.700,2</b>	<b>25.381,5</b>	<b>210.754,4</b>
<b>XIII) TOTAL EROG. PRIM. DESP. DE FIGURAT.</b>	<b>108.944,3</b>	<b>19.574,7</b>	<b>24.699,5</b>	<b>29.907,0</b>	<b>183.125,5</b>	<b>66.184,0</b>	<b>34.827,7</b>	<b>284.137,2</b>
<b>XIV) SUPERAVIT PRIMARIO TOTAL (XII-XIII)</b>	<b>-63.958,0</b>	<b>-69,5</b>	<b>425,7</b>	<b>1.149,0</b>	<b>-62.452,8</b>	<b>-1.483,8</b>	<b>-9.446,2</b>	<b>-73.382,8</b>
<b>XV) SUPERAVIT PRIMARIO SIN REC. CAPITAL</b>	<b>-64.069,7</b>	<b>-128,8</b>	<b>398,4</b>	<b>1.149,0</b>	<b>-62.651,1</b>	<b>-1.850,3</b>	<b>-10.014,1</b>	<b>-74.515,5</b>
<b>XVI) TOTAL DE EROG. DESPUES DE FIGURAT.</b>	<b>119.390,8</b>	<b>19.591,8</b>	<b>25.242,6</b>	<b>29.907,0</b>	<b>194.132,2</b>	<b>66.388,7</b>	<b>38.915,9</b>	<b>299.436,8</b>
<b>XVII) NECESIDAD DE FINANCIAMIENTO (XVI-XII)</b>	<b>74.404,5</b>	<b>86,6</b>	<b>117,4</b>	<b>-1.149,0</b>	<b>73.459,5</b>	<b>1.688,5</b>	<b>13.534,4</b>	<b>88.682,4</b>
<b>XVIII) FINANCIAMIENTO NETO</b>	<b>24.526,1</b>	<b>86,8</b>	<b>117,4</b>	<b>0,0</b>	<b>24.730,3</b>	<b>319,4</b>	<b>6.410,3</b>	<b>31.460,0</b>
1 - Uso Neto del Crédito	24.526,1	86,8	117,4	0,0	24.730,3	319,4	6.410,3	31.460,0
a) Interno	21.668,4	-8,8	287,2	0,0	21.946,8	319,4	758,0	23.024,2
. Uso del Crédito	24.529,7	0,0	689,2	0,0	25.218,9	714,9	1.568,0	27.501,8
. Amortización	2.861,3	8,8	402,0	0,0	3.272,1	395,5	810,0	4.477,6
b) Externo	2.857,7	95,6	-169,8	0,0	2.783,5	0,0	5.652,3	8.435,8
. Uso del Crédito	6.028,0	110,0	396,0	0,0	6.534,0	0,0	8.891,2	15.425,2
. Amortización	3.170,3	14,4	565,8	0,0	3.750,5	0,0	3.238,9	6.989,4
2 - Uso Neto de los Adelantos	0,0	0,0	0,0	0,0	0,0	0,0	0,0	0,0
a) Prov. y Cont. Ejerc. Ant.	0,0	0,0	0,0	0,0	0,0	0,0	0,0	0,0
b) Prov. y Contratistas	0,0	0,0	0,0	0,0	0,0	0,0	0,0	0,0
<b>XIX) RESULTADO (XVIII-XVII)</b>	<b>-49.878,4</b>	<b>0,2</b>	<b>0,0</b>	<b>1.149,0</b>	<b>-48.729,2</b>	<b>-1.369,1</b>	<b>-7.124,1</b>	<b>-57.222,4</b>
1 - B.C.R.A.	23.967,1	0,0	0,0	0,0	23.967,1	0,0	1.928,8	25.895,9
2 - Aumentos Pasivos Financ. Netos	25.911,3	-0,2	0,0	-1.149,0	24.762,1	1.369,1	5.195,3	31.326,5

**SECTOR PUBLICO ARGENTINO NO FINANCIERO**  
**EJECUCION 1977**  
**Esquema Ahorro - Inversión - Financiamiento**  
**En miles de australes**

CONCEPTO	ADMINISTRACION NACIONAL					PROV.	EMPR.	TOTAL
	ADMINIST.	CUENTAS	ORGANIS.	SIST.SEG.	TOTAL	Y	Y	
	CENTRAL	ESPECIAL.	DESCENT.	SOCIAL		M.C.B.A.	ENT.BIN.	
<b>I) RECURSOS CORRIENTES</b>	<b>138,43</b>	<b>51,88</b>	<b>35,83</b>	<b>85,01</b>	<b>311,15</b>	<b>168,81</b>	<b>0,00</b>	<b>479,96</b>
- Ingresos Tributarios	119,04	36,70	24,00	74,36	254,10	147,82	0,00	401,92
- No Tributarios	19,39	15,18	11,83	10,65	57,05	20,99	0,00	78,04
<b>II) EROGACIONES CORRIENTES</b>	<b>116,30</b>	<b>13,89</b>	<b>32,94</b>	<b>85,01</b>	<b>248,14</b>	<b>114,53</b>	<b>-38,26</b>	<b>324,41</b>
- Personal	52,18	5,22	17,75	0,00	75,15	65,55	0,00	140,70
- Bienes y Servicios no personales	23,06	7,61	11,19	0,00	41,86	16,24	0,00	58,10
- Intereses de deudas	21,53	0,04	1,98	0,00	23,55	0,44	18,23	42,22
. Internos	19,24	0,02	1,31	0,00	20,57	0,44	8,00	29,01
. Externos propios	2,29	0,02	0,67	0,00	2,98	0,00	10,23	13,21
- Otras Erogaciones Corrientes	0,00	0,00	0,00	0,00	0,00	0,00	0,00	0,00
- Transferencias Ctes. y de Capital	19,53	1,02	2,02	85,01	107,58	32,30	0,00	139,88
. Pasividades	14,54	0,40	0,00	69,88	84,82	0,00	0,00	84,82
. Enseñanza Privada	3,28	0,00	0,00	0,00	3,28	0,00	0,00	3,28
. Otras	1,71	0,62	2,02	15,13	19,48	32,30	0,00	51,78
- Desequilibrio Cte. de Empr. Públ.	0,00	0,00	0,00	0,00	0,00	0,00	-56,49	-56,49
<b>III) AHORRO (I-II)</b>	<b>22,13</b>	<b>37,99</b>	<b>2,89</b>	<b>0,00</b>	<b>63,01</b>	<b>54,28</b>	<b>38,26</b>	<b>155,55</b>
<b>IV) RECURSOS DE CAPITAL</b>	<b>0,00</b>	<b>0,07</b>	<b>0,15</b>	<b>0,00</b>	<b>0,22</b>	<b>0,89</b>	<b>7,29</b>	<b>8,40</b>
<b>V) EROGACIONES DE CAPITAL</b>	<b>20,89</b>	<b>18,61</b>	<b>37,42</b>	<b>0,00</b>	<b>76,92</b>	<b>82,05</b>	<b>103,53</b>	<b>262,50</b>
- Inversión Real	18,68	18,48	34,69	0,00	71,85	76,00	98,05	245,90
. Bienes de Capital	13,66	15,09	2,34	0,00	31,09	6,50	42,26	79,85
. Construcciones	5,02	3,39	32,35	0,00	40,76	69,50	55,79	166,05
- Inversión en Bienes Preexistentes	0,00	0,00	0,00	0,00	0,00	0,00	0,00	0,00
- Inversión Financiera	2,21	0,13	2,73	0,00	5,07	6,05	5,48	16,60
<b>VI) FINANCIAM. POR EMERGENCIA ECON</b>	<b>0,00</b>	<b>0,00</b>	<b>0,00</b>	<b>0,00</b>	<b>0,00</b>	<b>0,00</b>	<b>0,00</b>	<b>0,00</b>
<b>VII) TOTAL DE RECURSOS (I+IV+VI)</b>	<b>138,43</b>	<b>51,95</b>	<b>35,98</b>	<b>85,01</b>	<b>311,37</b>	<b>169,70</b>	<b>7,29</b>	<b>488,36</b>
<b>VIII) TOTAL DE EROGACIONES (II+V)</b>	<b>137,19</b>	<b>32,50</b>	<b>70,36</b>	<b>85,01</b>	<b>325,06</b>	<b>196,58</b>	<b>65,27</b>	<b>586,91</b>
<b>IX) NEC. FINANC. ANTES FIGURAT. (VIII-VII)</b>	<b>-1,24</b>	<b>-19,45</b>	<b>34,38</b>	<b>0,00</b>	<b>13,69</b>	<b>26,88</b>	<b>57,98</b>	<b>98,55</b>
<b>X) FINANCIAM. POR CONTRIB. FIGURAT.</b>	<b>0,00</b>	<b>13,62</b>	<b>29,07</b>	<b>0,31</b>	<b>43,00</b>	<b>32,73</b>	<b>39,78</b>	<b>115,51</b>
- De la Administración Central	0,00	9,44	26,28	0,31	36,03	13,94	28,76	78,73
- De Cuentas Especiales	0,00	3,04	2,09	0,00	5,13	18,45	11,00	34,58
- De Organismos Descentralizados	0,00	1,14	0,70	0,00	1,84	0,34	0,02	2,20
- Del Sistema de Seguridad Social	0,00	0,00	0,00	0,00	0,00	0,00	0,00	0,00
- De Provincias y M.C.B.A.	0,00	0,00	0,00	0,00	0,00	0,00	0,00	0,00
- De Empresas y Entes Binacionales	0,00	0,00	0,00	0,00	0,00	0,00	0,00	0,00
<b>XI) EROGACIONES FIGURATIVAS</b>	<b>78,73</b>	<b>34,58</b>	<b>2,20</b>	<b>0,00</b>	<b>115,51</b>	<b>0,00</b>	<b>0,00</b>	<b>115,51</b>
<b>XII) TOTAL DE RECUR. DESPUES DE FIGURAT.</b>	<b>138,43</b>	<b>65,57</b>	<b>65,05</b>	<b>85,32</b>	<b>354,37</b>	<b>202,43</b>	<b>47,07</b>	<b>603,87</b>
<b>XIII) TOTAL EROG. PRIM. DESP. DE FIGURAT.</b>	<b>194,39</b>	<b>67,04</b>	<b>70,58</b>	<b>85,01</b>	<b>417,02</b>	<b>196,14</b>	<b>47,04</b>	<b>660,20</b>
<b>XIV) SUPERAVIT PRIMARIO TOTAL (XII-XIII)</b>	<b>-55,96</b>	<b>-1,47</b>	<b>-5,53</b>	<b>0,31</b>	<b>-62,65</b>	<b>6,29</b>	<b>0,03</b>	<b>-56,33</b>
<b>XV) SUPERAVIT PRIMARIO SIN REC. CAPITAL</b>	<b>-55,96</b>	<b>-1,54</b>	<b>-5,68</b>	<b>0,31</b>	<b>-62,87</b>	<b>5,40</b>	<b>-7,26</b>	<b>-64,73</b>
<b>XVI) TOTAL DE EROG. DESPUES DE FIGURAT.</b>	<b>215,92</b>	<b>67,08</b>	<b>72,56</b>	<b>85,01</b>	<b>440,57</b>	<b>196,58</b>	<b>65,27</b>	<b>702,42</b>
<b>XVII) NECESIDAD DE FINANCIAMIENTO (XVI-XII)</b>	<b>77,49</b>	<b>1,51</b>	<b>7,51</b>	<b>-0,31</b>	<b>86,20</b>	<b>-5,85</b>	<b>18,20</b>	<b>98,55</b>
<b>XVIII) FINANCIAMIENTO NETO</b>	<b>23,31</b>	<b>8,56</b>	<b>7,53</b>	<b>0,00</b>	<b>39,40</b>	<b>-0,17</b>	<b>19,93</b>	<b>59,16</b>
1 - Uso Neto del Crédito	23,31	8,56	7,53	0,00	39,40	-0,17	19,93	59,16
a) Interno	20,86	-0,03	3,14	0,00	23,97	-0,17	8,50	32,30
. Uso del Crédito	40,02	0,00	4,43	0,00	44,45	0,27	10,99	55,71
. Amortización	19,16	0,03	1,29	0,00	20,48	0,44	2,49	23,41
b) Externo	2,45	8,59	4,39	0,00	15,43	0,00	11,43	26,86
. Uso del Crédito	7,03	8,63	5,46	0,00	21,12	0,00	21,91	43,03
. Amortización	4,58	0,04	1,07	0,00	5,69	0,00	10,48	16,17
2 - Uso Neto de los Adelantos	0,00	0,00	0,00	0,00	0,00	0,00	0,00	0,00
a) Prov. y Cont. Ejerc. Ant.	0,00	0,00	0,00	0,00	0,00	0,00	0,00	0,00
b) Prov. y Contratistas	0,00	0,00	0,00	0,00	0,00	0,00	0,00	0,00
<b>XIX) RESULTADO (XVIII-XVII)</b>	<b>-54,18</b>	<b>7,05</b>	<b>0,02</b>	<b>0,31</b>	<b>-46,80</b>	<b>5,68</b>	<b>1,73</b>	<b>-39,39</b>
1 - B.C.R.A.	51,17	0,00	0,00	0,00	51,17	0,00	0,00	51,17
2 - Aumentos Pasivos Financ. Netos	3,01	-7,05	-0,02	-0,31	-4,37	-5,68	-1,73	-11,78

**SECTOR PUBLICO ARGENTINO NO FINANCIERO**  
**EJECUCION 1978**  
**Esquema Ahorro - Inversión - Financiamiento**  
**En miles de australes**

CONCEPTO	ADMINISTRACION NACIONAL					PROV.	EMPR.	TOTAL
	ADMINIST.	CUENTAS	ORGANIS.	SIST.SEG.	TOTAL	Y	Y	
	CENTRAL	ESPECIAL.	DESCENT.	SOCIAL		M.C.B.A.	ENT.BIN.	
<b>I) RECURSOS CORRIENTES</b>	<b>363,37</b>	<b>159,61</b>	<b>107,26</b>	<b>240,82</b>	<b>871,06</b>	<b>460,54</b>	<b>0,00</b>	<b>1.331,60</b>
- Ingresos Tributarios	278,14	135,58	66,81	220,82	701,35	391,54	0,00	1.092,89
- No Tributarios	85,23	24,03	40,45	20,00	169,71	69,00	0,00	238,71
<b>II) EROGACIONES CORRIENTES</b>	<b>373,89</b>	<b>45,11</b>	<b>113,54</b>	<b>242,64</b>	<b>775,18</b>	<b>340,02</b>	<b>-81,44</b>	<b>1.033,76</b>
- Personal	159,95	13,31	59,07	0,00	232,33	218,72	0,00	451,05
- Bienes y Servicios no personales	65,25	27,81	34,18	0,00	127,24	44,77	0,00	172,01
- Intereses de deudas	87,11	0,05	12,86	0,00	100,02	0,77	58,75	159,54
. Internos	80,21	0,02	10,78	0,00	91,01	0,77	37,27	129,05
. Externos propios	6,90	0,03	2,08	0,00	9,01	0,00	21,48	30,49
- Otras Erogaciones Corrientes	0,00	0,00	0,00	0,00	0,00	0,00	0,00	0,00
- Transferencias Ctes. y de Capital	61,58	3,94	7,43	242,64	315,59	75,76	0,00	391,35
. Pasividades	46,03	1,39	0,00	242,64	290,06	0,00	0,00	290,06
. Enseñanza Privada	12,31	0,00	0,00	0,00	12,31	0,00	0,00	12,31
. Otras	3,24	2,55	7,43	0,00	13,22	75,76	0,00	88,98
- Desequilibrio Cte. de Empr. Públ.	0,00	0,00	0,00	0,00	0,00	0,00	-140,19	-140,19
<b>III) AHORRO (I-II)</b>	<b>-10,52</b>	<b>114,50</b>	<b>-6,28</b>	<b>-1,82</b>	<b>95,88</b>	<b>120,52</b>	<b>81,44</b>	<b>297,84</b>
<b>IV) RECURSOS DE CAPITAL</b>	<b>0,00</b>	<b>0,71</b>	<b>0,40</b>	<b>0,00</b>	<b>1,11</b>	<b>3,22</b>	<b>14,20</b>	<b>18,53</b>
<b>V) EROGACIONES DE CAPITAL</b>	<b>46,87</b>	<b>45,49</b>	<b>92,58</b>	<b>0,00</b>	<b>184,94</b>	<b>205,16</b>	<b>266,45</b>	<b>656,55</b>
- Inversión Real	45,70	43,66	77,25	0,00	166,61	198,49	244,83	609,93
. Bienes de Capital	31,87	31,43	5,33	0,00	68,63	12,99	129,76	211,38
. Construcciones	13,83	12,23	71,92	0,00	97,98	185,50	115,07	398,55
- Inversión en Bienes Preexistentes	0,00	0,00	0,00	0,00	0,00	0,00	0,00	0,00
- Inversión Financiera	1,17	1,83	15,33	0,00	18,33	6,67	21,62	46,62
<b>VI) FINANCIAM. POR EMERGENCIA ECON.</b>	<b>0,00</b>	<b>0,00</b>	<b>0,00</b>	<b>0,00</b>	<b>0,00</b>	<b>0,00</b>	<b>0,00</b>	<b>0,00</b>
<b>VII) TOTAL DE RECURSOS (I+IV+VI)</b>	<b>363,37</b>	<b>160,32</b>	<b>107,66</b>	<b>240,82</b>	<b>872,17</b>	<b>463,76</b>	<b>14,20</b>	<b>1.350,13</b>
<b>VIII) TOTAL DE EROGACIONES (II+V)</b>	<b>420,76</b>	<b>90,60</b>	<b>206,12</b>	<b>242,64</b>	<b>960,12</b>	<b>545,18</b>	<b>185,01</b>	<b>1.690,31</b>
<b>IX) NEC. FINANC. ANTES FIGURAT. (VIII-VII)</b>	<b>57,39</b>	<b>-69,72</b>	<b>98,46</b>	<b>1,82</b>	<b>87,95</b>	<b>81,42</b>	<b>170,81</b>	<b>340,18</b>
<b>X) FINANCIAM. POR CONTRIB. FIGURAT.</b>	<b>0,00</b>	<b>54,57</b>	<b>76,96</b>	<b>1,38</b>	<b>132,91</b>	<b>86,85</b>	<b>67,83</b>	<b>287,59</b>
- De la Administración Central	0,00	37,06	62,91	1,38	101,35	23,05	29,55	153,95
- De Cuentas Especiales	0,00	10,24	13,26	0,00	23,50	62,92	38,28	124,70
- De Organismos Descentralizados	0,00	7,27	0,79	0,00	8,06	0,88	0,00	8,94
- Del Sistema de Seguridad Social	0,00	0,00	0,00	0,00	0,00	0,00	0,00	0,00
- De Provincias y M.C.B.A.	0,00	0,00	0,00	0,00	0,00	0,00	0,00	0,00
- De Empresas y Entes Binacionales	0,00	0,00	0,00	0,00	0,00	0,00	0,00	0,00
<b>XI) EROGACIONES FIGURATIVAS</b>	<b>153,95</b>	<b>124,70</b>	<b>8,94</b>	<b>0,00</b>	<b>287,59</b>	<b>0,00</b>	<b>0,00</b>	<b>287,59</b>
<b>XII) TOTAL DE RECUR. DESPUES DE FIGURAT.</b>	<b>363,37</b>	<b>214,89</b>	<b>184,62</b>	<b>242,20</b>	<b>1.005,08</b>	<b>550,61</b>	<b>82,03</b>	<b>1.637,72</b>
<b>XIII) TOTAL EROG. PRIM. DESP. DE FIGURAT.</b>	<b>487,60</b>	<b>215,25</b>	<b>202,20</b>	<b>242,64</b>	<b>1.147,69</b>	<b>544,41</b>	<b>126,26</b>	<b>1.818,36</b>
<b>XIV) SUPERAVIT PRIMARIO TOTAL (XII-XIII)</b>	<b>-124,23</b>	<b>-0,36</b>	<b>-17,58</b>	<b>-0,44</b>	<b>-142,61</b>	<b>6,20</b>	<b>-44,23</b>	<b>-180,64</b>
<b>XV) SUPERAVIT PRIMARIO SIN REC. CAPITAL</b>	<b>-124,23</b>	<b>-1,07</b>	<b>-17,98</b>	<b>-0,44</b>	<b>-143,72</b>	<b>2,98</b>	<b>-58,43</b>	<b>-199,17</b>
<b>XVI) TOTAL DE EROG. DESPUES DE FIGURAT.</b>	<b>574,71</b>	<b>215,30</b>	<b>215,06</b>	<b>242,64</b>	<b>1.247,71</b>	<b>545,18</b>	<b>185,01</b>	<b>1.977,90</b>
<b>XVII) NECESIDAD DE FINANCIAMIENTO (XVI-XII)</b>	<b>211,34</b>	<b>0,41</b>	<b>30,44</b>	<b>0,44</b>	<b>242,63</b>	<b>-5,43</b>	<b>102,98</b>	<b>340,18</b>
<b>XVIII) FINANCIAMIENTO NETO</b>	<b>135,89</b>	<b>0,39</b>	<b>27,08</b>	<b>0,00</b>	<b>163,36</b>	<b>1,78</b>	<b>121,72</b>	<b>286,86</b>
1 - Uso Neto del Crédito	135,89	0,39	27,08	0,00	163,36	1,78	121,72	286,86
a) Interno	116,77	-0,04	22,47	0,00	139,20	1,78	44,08	185,06
. Uso del Crédito	133,02	0,00	30,89	0,00	163,91	2,48	56,35	222,74
. Amortización	16,25	0,04	8,42	0,00	24,71	0,70	12,27	37,68
b) Externo	19,12	0,43	4,61	0,00	24,16	0,00	77,64	101,80
. Uso del Crédito	32,66	0,50	9,27	0,00	42,43	0,00	106,20	148,63
. Amortización	13,54	0,07	4,66	0,00	18,27	0,00	28,56	46,83
2 - Uso Neto de los Adelantos	0,00	0,00	0,00	0,00	0,00	0,00	0,00	0,00
a) Prov. y Cont. Ejerc. Ant.	0,00	0,00	0,00	0,00	0,00	0,00	0,00	0,00
b) Prov. y Contratistas	0,00	0,00	0,00	0,00	0,00	0,00	0,00	0,00
<b>XIX) RESULTADO (XVIII-XVII)</b>	<b>-75,45</b>	<b>-0,02</b>	<b>-3,36</b>	<b>-0,44</b>	<b>-79,27</b>	<b>7,21</b>	<b>18,74</b>	<b>-53,32</b>
1 - B.C.R.A.	44,97	0,00	0,00	0,00	44,97	0,00	0,00	44,97
2 - Aumentos Pasivos Financ. Netos	30,48	0,02	3,36	0,44	34,30	-7,21	-18,74	8,35

## SECTOR PUBLICO ARGENTINO NO FINANCIERO

EJECUCION 1979

Esquema Ahorro - Inversión - Financiamiento

En miles de australes

CONCEPTO	ADMINISTRACION NACIONAL					PROV.	EMPR.	TOTAL
	ADMINIST.	CUENTAS	ORGANIS.	SIST.SEG.	TOTAL	Y	Y	
	CENTRAL	ESPECIAL.	DESCENT.	SOCIAL		M.C.B.A.	ENT.BIN.	
<b>I) RECURSOS CORRIENTES</b>	<b>786,17</b>	<b>483,66</b>	<b>277,98</b>	<b>694,26</b>	<b>2.242,07</b>	<b>1.240,39</b>	<b>0,00</b>	<b>3.482,46</b>
- Ingresos Tributarios	662,56	350,80	180,44	669,24	1.863,04	1.068,06	0,00	2.931,10
- No Tributarios	123,61	132,86	97,54	25,02	379,03	172,33	0,00	551,36
<b>II) EROGACIONES CORRIENTES</b>	<b>943,93</b>	<b>173,57</b>	<b>270,43</b>	<b>696,60</b>	<b>2.084,53</b>	<b>934,89</b>	<b>-11,77</b>	<b>3.007,65</b>
- Personal	382,60	39,34	157,15	0,00	579,09	614,34	0,00	1.193,43
- Bienes y Servicios no personales	159,65	97,52	59,58	0,00	316,75	116,18	0,00	432,93
- Intereses de deudas	246,79	4,01	31,55	0,00	282,35	7,11	154,62	444,08
. Internos	236,05	3,96	28,16	0,00	268,17	7,11	96,40	371,68
. Externos propios	10,74	0,05	3,39	0,00	14,18	0,00	58,22	72,40
- Otras Erogaciones Corrientes	0,00	0,00	0,00	0,00	0,00	0,00	0,00	0,00
- Transferencias Ctes. y de Capital	154,89	32,70	22,15	696,60	906,34	197,26	0,00	1.103,60
. Pasividades	105,66	24,01	0,00	696,60	826,27	0,00	0,00	826,27
. Enseñanza Privada	36,36	0,00	0,00	0,00	36,36	0,00	0,00	36,36
. Otras	12,87	8,69	22,15	0,00	43,71	197,26	0,00	240,97
- Desequilibrio Cte. de Empr. Públ.	0,00	0,00	0,00	0,00	0,00	0,00	-166,39	-166,39
<b>III) AHORRO (I-II)</b>	<b>-157,76</b>	<b>310,09</b>	<b>7,55</b>	<b>-2,34</b>	<b>157,54</b>	<b>305,50</b>	<b>11,77</b>	<b>474,81</b>
<b>IV) RECURSOS DE CAPITAL</b>	<b>0,50</b>	<b>1,49</b>	<b>1,19</b>	<b>0,00</b>	<b>3,18</b>	<b>6,98</b>	<b>25,07</b>	<b>35,23</b>
<b>V) EROGACIONES DE CAPITAL</b>	<b>102,44</b>	<b>132,34</b>	<b>186,26</b>	<b>0,00</b>	<b>421,04</b>	<b>517,58</b>	<b>559,19</b>	<b>1.497,81</b>
- Inversión Real	101,73	121,53	159,24	0,00	382,50	500,98	526,71	1.410,19
. Bienes de Capital	71,40	89,28	13,18	0,00	173,86	21,26	293,98	489,10
. Construcciones	30,33	32,25	146,06	0,00	208,64	479,72	232,73	921,09
- Inversión en Bienes Preexistentes	0,00	0,00	0,00	0,00	0,00	0,00	0,00	0,00
- Inversión Financiera	0,71	10,81	27,02	0,00	38,54	16,60	32,48	87,62
<b>VI) FINANCIAM. POR EMERGENCIA ECON</b>	<b>0,00</b>	<b>0,00</b>	<b>0,00</b>	<b>0,00</b>	<b>0,00</b>	<b>0,00</b>	<b>0,00</b>	<b>0,00</b>
<b>VII) TOTAL DE RECURSOS (I+IV+VI)</b>	<b>786,67</b>	<b>485,15</b>	<b>279,17</b>	<b>694,26</b>	<b>2.245,25</b>	<b>1.247,37</b>	<b>25,07</b>	<b>3.517,69</b>
<b>VIII) TOTAL DE EROGACIONES (II+V)</b>	<b>1.046,37</b>	<b>305,91</b>	<b>456,69</b>	<b>696,60</b>	<b>2.505,57</b>	<b>1.452,47</b>	<b>547,42</b>	<b>4.505,46</b>
<b>IX) NEC. FINANC. ANTES FIGURAT. (VIII-VII)</b>	<b>259,70</b>	<b>-179,24</b>	<b>177,52</b>	<b>2,34</b>	<b>260,32</b>	<b>205,10</b>	<b>522,35</b>	<b>987,77</b>
<b>X) FINANCIAM. POR CONTRIB. FIGURAT.</b>	<b>157,70</b>	<b>201,22</b>	<b>174,97</b>	<b>5,03</b>	<b>538,92</b>	<b>218,42</b>	<b>202,57</b>	<b>959,91</b>
- De la Administración Central	0,00	163,82	138,48	5,03	307,33	48,27	102,06	457,66
- De Cuentas Especiales	0,00	23,18	36,24	0,00	59,42	168,19	95,14	322,75
- De Organismos Descentralizados	0,00	14,22	0,25	0,00	14,47	1,96	0,00	16,43
- Del Sistema de Seguridad Social	0,00	0,00	0,00	0,00	0,00	0,00	0,00	0,00
- De Provincias y M.C.B.A.	46,34	0,00	0,00	0,00	46,34	0,00	5,37	51,71
- De Empresas y Entes Binacionales	111,36	0,00	0,00	0,00	111,36	0,00	0,00	111,36
<b>XI) EROGACIONES FIGURATAS</b>	<b>457,66</b>	<b>322,75</b>	<b>16,43</b>	<b>0,00</b>	<b>796,84</b>	<b>51,71</b>	<b>111,36</b>	<b>959,91</b>
<b>XII) TOTAL DE RECUR. DESPUES DE FIGURAT.</b>	<b>944,37</b>	<b>686,37</b>	<b>454,14</b>	<b>699,29</b>	<b>2.784,17</b>	<b>1.465,79</b>	<b>227,64</b>	<b>4.477,60</b>
<b>XIII) TOTAL EROG. PRIM. DESP. DE FIGURAT.</b>	<b>1.257,24</b>	<b>624,65</b>	<b>441,57</b>	<b>696,60</b>	<b>3.020,06</b>	<b>1.497,07</b>	<b>504,16</b>	<b>5.021,29</b>
<b>XIV) SUPERAVIT PRIMARIO TOTAL (XII-XIII)</b>	<b>-312,87</b>	<b>61,72</b>	<b>12,57</b>	<b>2,69</b>	<b>-235,89</b>	<b>-31,28</b>	<b>-276,52</b>	<b>-543,69</b>
<b>XV) SUPERAVIT PRIMARIO SIN REC. CAPITAL</b>	<b>-313,37</b>	<b>60,23</b>	<b>11,38</b>	<b>2,69</b>	<b>-239,07</b>	<b>-38,26</b>	<b>-301,59</b>	<b>-578,92</b>
<b>XVI) TOTAL DE EROG. DESPUES DE FIGURAT.</b>	<b>1.504,03</b>	<b>628,66</b>	<b>473,12</b>	<b>696,60</b>	<b>3.302,41</b>	<b>1.504,18</b>	<b>658,78</b>	<b>5.465,37</b>
<b>XVII) NECESIDAD DE FINANCIAMIENTO (XVI-XII)</b>	<b>559,66</b>	<b>-57,71</b>	<b>18,98</b>	<b>-2,69</b>	<b>518,24</b>	<b>38,39</b>	<b>431,14</b>	<b>987,77</b>
<b>XVIII) FINANCIAMIENTO NETO</b>	<b>334,17</b>	<b>-7,18</b>	<b>21,59</b>	<b>0,00</b>	<b>348,58</b>	<b>33,35</b>	<b>406,68</b>	<b>788,61</b>
1 - Uso Neto del Crédito	334,17	-7,18	21,59	0,00	348,58	33,35	406,68	788,61
a) Interno	292,06	-7,78	20,72	0,00	305,00	33,35	199,58	537,93
. Uso del Crédito	337,29	0,43	54,26	0,00	391,98	37,99	346,82	776,79
. Amortización	45,23	8,21	33,54	0,00	86,98	4,64	147,24	238,86
b) Externo	42,11	0,60	0,87	0,00	43,58	0,00	207,10	250,68
. Uso del Crédito	69,88	0,70	14,37	0,00	84,95	0,00	466,48	551,43
. Amortización	27,77	0,10	13,50	0,00	41,37	0,00	259,38	300,75
2 - Uso Neto de los Adelantos	0,00	0,00	0,00	0,00	0,00	0,00	0,00	0,00
a) Prov. y Cont. Ejerc. Ant.	0,00	0,00	0,00	0,00	0,00	0,00	0,00	0,00
b) Prov. y Contratistas	0,00	0,00	0,00	0,00	0,00	0,00	0,00	0,00
<b>XIX) RESULTADO (XVIII-XVII)</b>	<b>-225,49</b>	<b>50,53</b>	<b>2,61</b>	<b>2,69</b>	<b>-169,66</b>	<b>-5,04</b>	<b>-24,46</b>	<b>-199,16</b>
1 - B.C.R.A.	0,00	0,00	0,00	0,00	0,00	0,00	0,00	0,00
2 - Aumentos Pasivos Financ. Netos	225,49	-50,53	-2,61	-2,69	169,66	5,04	24,46	199,16

**SECTOR PUBLICO ARGENTINO NO FINANCIERO**  
**EJECUCION 1980**  
**Esquema Ahorro - Inversión - Financiamiento**  
**En miles de australes**

CONCEPTO	ADMINISTRACION NACIONAL					PROV.	EMPR.	TOTAL
	ADMINIST.	CUENTAS	ORGANIS.	SIST.SEG.	TOTAL	Y	Y	
	CENTRAL	ESPECIAL.	DESCENT.	SOCIAL		M.C.B.A.	ENT.BIN.	
<b>I) RECURSOS CORRIENTES</b>	<b>1.742,7</b>	<b>1.085,7</b>	<b>443,3</b>	<b>1.655,2</b>	<b>4.926,9</b>	<b>2.694,3</b>	<b>0,0</b>	<b>7.621,2</b>
- Ingresos Tributarios	1.538,6	735,8	382,0	1.581,5	4.237,9	2.352,3	0,0	6.590,2
- No Tributarios	204,1	349,9	61,3	73,7	689,0	342,0	0,0	1.031,0
<b>II) EROGACIONES CORRIENTES</b>	<b>1.999,6</b>	<b>382,0</b>	<b>626,1</b>	<b>1.667,5</b>	<b>4.675,2</b>	<b>2.271,9</b>	<b>350,6</b>	<b>7.297,7</b>
- Personal	924,4	92,0	365,8	0,0	1.382,2	1.456,0	0,0	2.838,2
- Bienes y Servicios no personales	287,8	193,0	151,9	0,0	632,7	300,0	0,0	932,7
- Intereses de deudas	435,3	0,5	59,0	0,0	494,8	27,2	448,6	970,6
. Internos	361,7	0,1	48,9	0,0	410,7	27,2	309,1	747,0
. Externos propios	73,6	0,4	10,1	0,0	84,1	0,0	139,5	223,6
- Otras Erogaciones Corrientes	0,0	0,0	0,0	0,0	0,0	0,0	0,0	0,0
- Transferencias Ctes. y de Capital	352,1	96,5	49,4	1.667,5	2.165,5	488,7	0,0	2.654,2
. Pasividades	246,2	69,7	0,0	1.667,5	1.983,4	0,0	0,0	1.983,4
. Enseñanza Privada	83,3	0,0	0,0	0,0	83,3	0,0	0,0	83,3
. Otras	22,6	26,8	49,4	0,0	98,8	488,7	0,0	587,5
- Desequilibrio Cte. de Empr. Públ.	0,0	0,0	0,0	0,0	0,0	0,0	-98,0	-98,0
<b>III) AHORRO (I-II)</b>	<b>-256,9</b>	<b>703,7</b>	<b>-182,8</b>	<b>-12,3</b>	<b>251,7</b>	<b>422,4</b>	<b>-350,6</b>	<b>323,5</b>
<b>IV) RECURSOS DE CAPITAL</b>	<b>0,0</b>	<b>7,0</b>	<b>3,3</b>	<b>0,0</b>	<b>10,3</b>	<b>16,2</b>	<b>60,3</b>	<b>86,8</b>
<b>V) EROGACIONES DE CAPITAL</b>	<b>142,6</b>	<b>193,0</b>	<b>331,4</b>	<b>0,0</b>	<b>667,0</b>	<b>1.015,9</b>	<b>1.010,8</b>	<b>2.693,7</b>
- Inversión Real	130,8	166,9	286,0	0,0	583,7	961,0	968,4	2.513,1
. Bienes de Capital	73,0	119,0	20,5	0,0	212,5	42,7	419,3	674,5
. Construcciones	57,8	47,9	265,5	0,0	371,2	918,3	549,1	1.838,6
- Inversión en Bienes Preexistentes	9,7	8,4	2,2	0,0	20,3	30,0	0,0	50,3
- Inversión Financiera	2,1	17,7	43,2	0,0	63,0	24,9	42,4	130,3
<b>VI) FINANCIAM. POR EMERGENCIA ECON</b>	<b>0,0</b>	<b>0,0</b>	<b>0,0</b>	<b>0,0</b>	<b>0,0</b>	<b>0,0</b>	<b>0,0</b>	<b>0,0</b>
<b>VII) TOTAL DE RECURSOS (I+IV+VI)</b>	<b>1.742,7</b>	<b>1.092,7</b>	<b>446,6</b>	<b>1.655,2</b>	<b>4.937,2</b>	<b>2.710,5</b>	<b>60,3</b>	<b>7.708,0</b>
<b>VIII) TOTAL DE EROGACIONES (II+V)</b>	<b>2.142,2</b>	<b>575,0</b>	<b>957,5</b>	<b>1.667,5</b>	<b>5.342,2</b>	<b>3.287,8</b>	<b>1.361,4</b>	<b>9.991,4</b>
<b>IX) NEC. FINANC. ANTES FIGURAT. (VIII-VII)</b>	<b>399,5</b>	<b>-517,7</b>	<b>510,9</b>	<b>12,3</b>	<b>405,0</b>	<b>577,3</b>	<b>1.301,1</b>	<b>2.283,4</b>
<b>X) FINANCIAM. POR CONTRIB. FIGURAT.</b>	<b>0,0</b>	<b>376,2</b>	<b>387,7</b>	<b>10,1</b>	<b>774,0</b>	<b>488,1</b>	<b>425,9</b>	<b>1.688,0</b>
- De la Administración Central	0,0	291,6	362,8	10,1	664,5	101,4	205,0	970,9
- De Cuentas Especiales	0,0	53,0	24,4	0,0	77,4	372,2	220,0	669,6
- De Organismos Descentralizados	0,0	31,6	0,5	0,0	32,1	14,5	0,9	47,5
- Del Sistema de Seguridad Social	0,0	0,0	0,0	0,0	0,0	0,0	0,0	0,0
- De Provincias y M.C.B.A.	0,0	0,0	0,0	0,0	0,0	0,0	0,0	0,0
- De Empresas y Entes Binacionales	0,0	0,0	0,0	0,0	0,0	0,0	0,0	0,0
<b>XI) EROGACIONES FIGURATIVAS</b>	<b>970,9</b>	<b>669,6</b>	<b>47,5</b>	<b>0,0</b>	<b>1.688,0</b>	<b>0,0</b>	<b>0,0</b>	<b>1.688,0</b>
<b>XII) TOTAL DE RECUR. DESPUES DE FIGURAT.</b>	<b>1.742,7</b>	<b>1.468,9</b>	<b>834,3</b>	<b>1.665,3</b>	<b>5.711,2</b>	<b>3.198,6</b>	<b>486,2</b>	<b>9.396,0</b>
<b>XIII) TOTAL EROG. PRIM. DESP. DE FIGURAT.</b>	<b>2.677,8</b>	<b>1.244,1</b>	<b>946,0</b>	<b>1.667,5</b>	<b>6.535,4</b>	<b>3.260,6</b>	<b>912,8</b>	<b>10.708,8</b>
<b>XIV) SUPERAVIT PRIMARIO TOTAL (XII-XIII)</b>	<b>-935,1</b>	<b>224,8</b>	<b>-111,7</b>	<b>-2,2</b>	<b>-824,2</b>	<b>-62,0</b>	<b>-426,6</b>	<b>-1.312,8</b>
<b>XV) SUPERAVIT PRIMARIO SIN REC. CAPITAL</b>	<b>-935,1</b>	<b>217,8</b>	<b>-115,0</b>	<b>-2,2</b>	<b>-834,5</b>	<b>-78,2</b>	<b>-486,9</b>	<b>-1.399,6</b>
<b>XVI) TOTAL DE EROG. DESPUES DE FIGURAT.</b>	<b>3.113,1</b>	<b>1.244,6</b>	<b>1.005,0</b>	<b>1.667,5</b>	<b>7.030,2</b>	<b>3.287,8</b>	<b>1.361,4</b>	<b>11.679,4</b>
<b>XVII) NECESIDAD DE FINANCIAMIENTO (XVI-XII)</b>	<b>1.370,4</b>	<b>-224,3</b>	<b>170,7</b>	<b>2,2</b>	<b>1.319,0</b>	<b>89,2</b>	<b>875,2</b>	<b>2.283,4</b>
<b>XVIII) FINANCIAMIENTO NETO</b>	<b>-54,8</b>	<b>-65,4</b>	<b>73,4</b>	<b>0,0</b>	<b>-46,8</b>	<b>37,6</b>	<b>856,0</b>	<b>846,8</b>
1 - Uso Neto del Crédito	-13,9	-42,6	102,9	0,0	46,4	37,5	880,7	964,6
a) Interno	-103,3	-4,9	33,0	0,0	-75,2	37,5	470,8	433,1
. Uso del Crédito	74,5	0,0	70,1	0,0	144,6	48,9	559,5	753,0
. Amortización	177,8	4,9	37,1	0,0	219,8	11,4	88,7	319,9
b) Externo	89,4	-37,7	69,9	0,0	121,6	0,0	409,9	531,5
. Uso del Crédito	161,9	0,9	108,0	0,0	270,8	0,0	564,2	835,0
. Amortización	72,5	38,6	38,1	0,0	149,2	0,0	154,3	303,5
2 - Uso Neto de los Adelantos	-40,9	-22,8	-29,5	0,0	-93,2	0,1	-24,7	-117,8
a) Prov. y Cont. Ejerc. Ant.	0,0	0,0	0,3	0,0	0,3	0,1	0,0	0,4
b) Prov. y Contratistas	40,9	22,8	29,8	0,0	93,5	0,0	24,7	118,2
<b>XIX) RESULTADO (XVIII-XVII)</b>	<b>-1.425,2</b>	<b>158,9</b>	<b>-97,3</b>	<b>-2,2</b>	<b>-1.365,8</b>	<b>-51,6</b>	<b>-19,2</b>	<b>-1.436,6</b>
1 - B.C.R.A.	1.016,5	0,0	0,0	0,0	1.016,5	0,0	0,0	1.016,5
2 - Aumentos Pasivos Financ. Netos	408,7	-158,9	97,3	2,2	349,3	51,6	19,2	420,1



**SECTOR PUBLICO ARGENTINO NO FINANCIERO**  
**EJECUCION 1981**  
**Esquema Ahorro - Inversión - Financiamiento**  
**En miles de australes**

CONCEPTO	ADMINISTRACION NACIONAL					PROV.	EMPR.	TOTAL
	ADMINIST.	CUENTAS	ORGANIS.	SIST.SEG.	TOTAL	Y	Y	
	CENTRAL	ESPECIAL.	DESCENT.	SOCIAL		M.C.B.A.	ENT.BIN.	
<b>I) RECURSOS CORRIENTES</b>	<b>3.440,2</b>	<b>1.586,2</b>	<b>591,9</b>	<b>3.361,8</b>	<b>8.980,1</b>	<b>4.374,4</b>	<b>0,0</b>	<b>13.354,5</b>
- Ingresos Tributarios	2.975,2	1.091,1	353,3	2.935,9	7.355,5	3.784,0	0,0	11.139,5
- No Tributarios	465,0	495,1	238,6	425,9	1.624,6	590,4	0,0	2.215,0
<b>II) EROGACIONES CORRIENTES</b>	<b>4.829,7</b>	<b>719,5</b>	<b>1.325,9</b>	<b>3.352,9</b>	<b>10.228,0</b>	<b>4.669,5</b>	<b>1.042,9</b>	<b>15.940,4</b>
- Personal	1.799,2	167,4	646,4	0,0	2.613,0	2.634,2	0,0	5.247,2
- Bienes y Servicios no personales	559,9	324,9	267,3	0,0	1.152,1	487,6	0,0	1.639,7
- Intereses de deudas	1.657,5	1,8	321,9	0,0	1.981,2	143,9	1.925,8	4.050,9
. Internos	1.161,9	0,2	198,9	0,0	1.361,0	143,9	1.324,7	2.829,6
. Externos propios	495,6	1,6	123,0	0,0	620,2	0,0	601,1	1.221,3
- Otras Erogaciones Corrientes	0,0	0,0	0,0	0,0	0,0	0,0	0,0	0,0
- Transferencias Ctes. y de Capital	813,1	225,4	90,3	3.352,9	4.481,7	1.403,8	0,0	5.885,5
. Pasividades	463,4	149,5	0,0	3.352,9	3.965,8	0,0	0,0	3.965,8
. Enseñanza Privada	157,3	0,0	0,0	0,0	157,3	0,0	0,0	157,3
. Otras	192,4	75,9	90,3	0,0	358,6	1.403,8	0,0	1.762,4
- Desequilibrio Cte. de Empr. Públ.	0,0	0,0	0,0	0,0	0,0	0,0	-882,9	-882,9
<b>III) AHORRO (I-II)</b>	<b>-1.389,5</b>	<b>866,7</b>	<b>-734,0</b>	<b>8,9</b>	<b>-1.247,9</b>	<b>-295,1</b>	<b>-1.042,9</b>	<b>-2.585,9</b>
<b>IV) RECURSOS DE CAPITAL</b>	<b>0,2</b>	<b>15,4</b>	<b>4,7</b>	<b>0,0</b>	<b>20,3</b>	<b>26,0</b>	<b>89,2</b>	<b>135,5</b>
<b>V) EROGACIONES DE CAPITAL</b>	<b>376,2</b>	<b>433,1</b>	<b>663,7</b>	<b>0,0</b>	<b>1.473,0</b>	<b>1.896,6</b>	<b>1.913,3</b>	<b>5.282,9</b>
- Inversión Real	289,6	361,2	608,6	0,0	1.259,4	1.517,5	1.737,5	4.514,4
. Bienes de Capital	179,7	255,9	44,0	0,0	479,6	60,8	814,9	1.355,3
. Construcciones	109,9	105,3	564,6	0,0	779,8	1.456,7	922,6	3.159,1
- Inversión en Bienes Preexistentes	39,9	12,2	1,5	0,0	53,6	77,2	0,0	130,8
- Inversión Financiera	46,7	59,7	53,6	0,0	160,0	301,9	175,8	637,7
<b>VI) FINANCIAM. POR EMERGENCIA ECON.</b>	<b>0,0</b>	<b>0,0</b>	<b>0,0</b>	<b>0,0</b>	<b>0,0</b>	<b>0,0</b>	<b>0,0</b>	<b>0,0</b>
<b>VII) TOTAL DE RECURSOS (I+IV+VI)</b>	<b>3.440,4</b>	<b>1.601,6</b>	<b>596,6</b>	<b>3.361,8</b>	<b>9.000,4</b>	<b>4.400,4</b>	<b>89,2</b>	<b>13.490,0</b>
<b>VIII) TOTAL DE EROGACIONES (II+V)</b>	<b>5.205,9</b>	<b>1.152,6</b>	<b>1.989,6</b>	<b>3.352,9</b>	<b>11.701,0</b>	<b>6.566,1</b>	<b>2.956,2</b>	<b>21.223,3</b>
<b>IX) NEC. FINANC. ANTES FIGURAT. (VIII-VII)</b>	<b>1.765,5</b>	<b>-449,0</b>	<b>1.393,0</b>	<b>-8,9</b>	<b>2.700,6</b>	<b>2.165,7</b>	<b>2.867,0</b>	<b>7.733,3</b>
<b>X) FINANCIAM. POR CONTRIB. FIGURAT.</b>	<b>0,0</b>	<b>903,8</b>	<b>859,5</b>	<b>0,0</b>	<b>1.763,3</b>	<b>1.464,8</b>	<b>849,6</b>	<b>4.077,7</b>
- De la Administración Central	0,0	724,1	806,5	0,0	1.530,6	709,5	423,6	2.663,7
- De Cuentas Especiales	0,0	107,5	50,8	0,0	158,3	741,0	424,9	1.324,2
- De Organismos Descentralizados	0,0	72,2	2,2	0,0	74,4	14,3	1,1	89,8
- Del Sistema de Seguridad Social	0,0	0,0	0,0	0,0	0,0	0,0	0,0	0,0
- De Provincias y M.C.B.A.	0,0	0,0	0,0	0,0	0,0	0,0	0,0	0,0
- De Empresas y Entes Binacionales	0,0	0,0	0,0	0,0	0,0	0,0	0,0	0,0
<b>XI) EROGACIONES FIGURATIVAS</b>	<b>2.663,7</b>	<b>1.324,2</b>	<b>89,8</b>	<b>0,0</b>	<b>4.077,7</b>	<b>0,0</b>	<b>0,0</b>	<b>4.077,7</b>
<b>XII) TOTAL DE RECUR. DESPUES DE FIGURAT.</b>	<b>3.440,4</b>	<b>2.505,4</b>	<b>1.456,1</b>	<b>3.361,8</b>	<b>10.763,7</b>	<b>5.865,2</b>	<b>938,8</b>	<b>17.567,7</b>
<b>XIII) TOTAL EROG. PRIM. DESP. DE FIGURAT.</b>	<b>6.212,1</b>	<b>2.475,0</b>	<b>1.757,5</b>	<b>3.352,9</b>	<b>13.797,5</b>	<b>6.422,2</b>	<b>1.030,4</b>	<b>21.250,1</b>
<b>XIV) SUPERAVIT PRIMARIO TOTAL (XII-XIII)</b>	<b>-2.771,7</b>	<b>30,4</b>	<b>-301,4</b>	<b>8,9</b>	<b>-3.033,8</b>	<b>-557,0</b>	<b>-91,6</b>	<b>-3.682,4</b>
<b>XV) SUPERAVIT PRIMARIO SIN REC. CAPITAL</b>	<b>-2.771,9</b>	<b>15,0</b>	<b>-306,1</b>	<b>8,9</b>	<b>-3.054,1</b>	<b>-583,0</b>	<b>-180,8</b>	<b>-3.817,9</b>
<b>XVI) TOTAL DE EROG. DESPUES DE FIGURAT.</b>	<b>7.869,6</b>	<b>2.476,8</b>	<b>2.079,4</b>	<b>3.352,9</b>	<b>15.778,7</b>	<b>6.566,1</b>	<b>2.956,2</b>	<b>25.301,0</b>
<b>XVII) NECESIDAD DE FINANCIAMIENTO (XVI-XII)</b>	<b>4.429,2</b>	<b>-28,6</b>	<b>623,3</b>	<b>-8,9</b>	<b>5.015,0</b>	<b>700,9</b>	<b>2.017,4</b>	<b>7.733,3</b>
<b>XVIII) FINANCIAMIENTO NETO</b>	<b>956,4</b>	<b>-81,3</b>	<b>476,1</b>	<b>0,0</b>	<b>1.351,2</b>	<b>316,1</b>	<b>2.732,5</b>	<b>4.399,8</b>
1 - Uso Neto del Crédito	999,0	-69,8	513,3	0,0	1.442,5	314,6	2.775,7	4.532,8
a) Interno	190,6	-11,0	306,3	0,0	485,9	314,6	1.374,4	2.174,9
. Uso del Crédito	591,0	0,0	309,6	0,0	900,6	344,3	2.401,0	3.645,9
. Amortización	400,4	11,0	3,3	0,0	414,7	29,7	1.026,6	1.471,0
b) Externo	808,4	-58,8	207,0	0,0	956,6	0,0	1.401,3	2.357,9
. Uso del Crédito	2.283,2	56,9	254,7	0,0	2.594,8	0,0	2.537,1	5.131,9
. Amortización	1.474,8	115,7	47,7	0,0	1.638,2	0,0	1.135,8	2.774,0
2 - Uso Neto de los Adelantos	-42,6	-11,5	-37,2	0,0	-91,3	1,5	-43,2	-133,0
a) Prov. y Cont. Ejerc. Ant.	0,0	0,0	2,9	0,0	2,9	1,5	142,1	146,5
b) Prov. y Contratistas	42,6	11,5	40,1	0,0	94,2	0,0	185,3	279,5
<b>XIX) RESULTADO (XVIII-XVII)</b>	<b>-3.472,8</b>	<b>-52,7</b>	<b>-147,2</b>	<b>8,9</b>	<b>-3.663,8</b>	<b>-384,8</b>	<b>715,1</b>	<b>-3.333,5</b>
1 - B.C.R.A.	2.910,9	0,0	0,0	0,0	2.910,9	0,0	0,0	2.910,9
2 - Aumentos Pasivos Financ. Netos	561,9	52,7	147,2	-8,9	752,9	384,8	-715,1	422,6

**SECTOR PUBLICO ARGENTINO NO FINANCIERO**  
**EJECUCION 1982**  
**Esquema Ahorro - Inversión - Financiamiento**  
**En miles de australes**

CONCEPTO	ADMINISTRACION NACIONAL					PROV.	EMPR.	TOTAL
	ADMINIST.	CUENTAS	ORGANIS.	SIST.SEG.	TOTAL	Y	Y	
	CENTRAL	ESPECIAL.	DESCENT.	SOCIAL		M.C.B.A.	ENT.BIN.	
<b>I) RECURSOS CORRIENTES</b>	<b>9.193,3</b>	<b>4.270,1</b>	<b>1.818,6</b>	<b>7.201,6</b>	<b>22.483,6</b>	<b>10.765,0</b>	<b>0,0</b>	<b>33.248,6</b>
- Ingresos Tributarios	8.036,6	2.937,8	1.101,8	6.326,6	18.402,8	9.209,5	0,0	27.612,3
- No Tributarios	1.156,7	1.332,3	716,8	875,0	4.080,8	1.555,5	0,0	5.636,3
<b>II) EROGACIONES CORRIENTES</b>	<b>14.201,5</b>	<b>1.934,2</b>	<b>4.751,8</b>	<b>7.142,5</b>	<b>28.030,0</b>	<b>10.390,1</b>	<b>5.714,6</b>	<b>44.134,7</b>
- Personal	3.662,5	338,7	1.607,8	0,0	5.609,0	5.696,4	0,0	11.305,4
- Bienes y Servicios no personales	1.987,5	809,0	1.067,5	0,0	3.864,0	1.260,6	0,0	5.124,6
- Intereses de deudas	7.005,6	250,2	1.793,9	0,0	9.049,7	223,4	6.038,2	15.311,3
. Internos	4.350,6	0,1	1.141,7	0,0	5.492,4	209,4	2.737,2	8.439,0
. Externos propios	2.655,0	250,1	652,2	0,0	3.557,3	14,0	3.301,0	6.872,3
- Otras Erogaciones Corrientes	0,0	0,0	0,0	0,0	0,0	0,0	0,0	0,0
- Transferencias Ctes. y de Capital	1.545,9	536,3	282,6	7.142,5	9.507,3	3.209,7	0,0	12.717,0
. Pasividades	921,4	309,3	0,0	7.142,5	8.373,2	0,0	0,0	8.373,2
. Enseñanza Privada	339,1	0,0	0,0	0,0	339,1	0,0	0,0	339,1
. Otras	285,4	227,0	282,6	0,0	795,0	3.209,7	0,0	4.004,7
- Desequilibrio Cte. de Empr. Públ.	0,0	0,0	0,0	0,0	0,0	0,0	-323,6	-323,6
<b>III) AHORRO (I-II)</b>	<b>-5.008,2</b>	<b>2.335,9</b>	<b>-2.933,2</b>	<b>59,1</b>	<b>-5.546,4</b>	<b>374,9</b>	<b>-5.714,6</b>	<b>-10.886,1</b>
<b>IV) RECURSOS DE CAPITAL</b>	<b>1,5</b>	<b>42,2</b>	<b>21,8</b>	<b>0,0</b>	<b>65,5</b>	<b>118,8</b>	<b>538,1</b>	<b>722,4</b>
<b>V) EROGACIONES DE CAPITAL</b>	<b>767,6</b>	<b>763,7</b>	<b>2.301,0</b>	<b>0,0</b>	<b>3.832,3</b>	<b>3.776,7</b>	<b>5.027,6</b>	<b>12.636,6</b>
- Inversión Real	606,5	625,4	2.178,9	0,0	3.410,8	3.446,8	4.857,4	11.715,0
. Bienes de Capital	349,1	450,8	99,4	0,0	899,3	126,6	2.364,3	3.390,2
. Construcciones	257,4	174,6	2.079,5	0,0	2.511,5	3.320,2	2.493,1	8.324,8
- Inversión en Bienes Preexistentes	44,7	9,8	1,9	0,0	56,4	125,4	0,0	181,8
- Inversión Financiera	116,4	128,5	120,2	0,0	365,1	204,5	170,2	739,8
<b>VI) FINANCIAM. POR EMERGENCIA ECON.</b>	<b>0,0</b>	<b>0,0</b>	<b>0,0</b>	<b>0,0</b>	<b>0,0</b>	<b>0,0</b>	<b>0,0</b>	<b>0,0</b>
<b>VII) TOTAL DE RECURSOS (I+IV+VI)</b>	<b>9.194,8</b>	<b>4.312,3</b>	<b>1.840,4</b>	<b>7.201,6</b>	<b>22.549,1</b>	<b>10.883,8</b>	<b>538,1</b>	<b>33.971,0</b>
<b>VIII) TOTAL DE EROGACIONES (II+V)</b>	<b>14.969,1</b>	<b>2.697,9</b>	<b>7.052,8</b>	<b>7.142,5</b>	<b>31.862,3</b>	<b>14.166,8</b>	<b>10.742,2</b>	<b>56.771,3</b>
<b>IX) NEC. FINANC. ANTES FIGURAT. (VIII-VII)</b>	<b>5.774,3</b>	<b>-1.614,4</b>	<b>5.212,4</b>	<b>-59,1</b>	<b>9.313,2</b>	<b>3.283,0</b>	<b>10.204,1</b>	<b>22.800,3</b>
<b>X) FINANCIAM. POR CONTRIB. FIGURAT.</b>	<b>0,0</b>	<b>2.418,1</b>	<b>2.350,9</b>	<b>0,0</b>	<b>4.769,0</b>	<b>2.987,1</b>	<b>2.817,3</b>	<b>10.573,4</b>
- De la Administración Central	0,0	1.895,7	2.272,4	0,0	4.168,1	1.173,4	1.832,5	7.174,0
- De Cuentas Especiales	0,0	333,8	75,3	0,0	409,1	1.788,7	984,3	3.182,1
- De Organismos Descentralizados	0,0	188,6	3,2	0,0	191,8	25,0	0,5	217,3
- Del Sistema de Seguridad Social	0,0	0,0	0,0	0,0	0,0	0,0	0,0	0,0
- De Provincias y M.C.B.A.	0,0	0,0	0,0	0,0	0,0	0,0	0,0	0,0
- De Empresas y Entes Binacionales	0,0	0,0	0,0	0,0	0,0	0,0	0,0	0,0
<b>XI) EROGACIONES FIGURATIVAS</b>	<b>7.174,0</b>	<b>3.182,1</b>	<b>217,3</b>	<b>0,0</b>	<b>10.573,4</b>	<b>0,0</b>	<b>0,0</b>	<b>10.573,4</b>
<b>XII) TOTAL DE RECUR. DESPUES DE FIGURAT.</b>	<b>9.194,8</b>	<b>6.730,4</b>	<b>4.191,3</b>	<b>7.201,6</b>	<b>27.318,1</b>	<b>13.870,9</b>	<b>3.355,4</b>	<b>44.544,4</b>
<b>XIII) TOTAL EROG. PRIM. DESP. DE FIGURAT.</b>	<b>15.137,5</b>	<b>5.629,8</b>	<b>5.476,2</b>	<b>7.142,5</b>	<b>33.386,0</b>	<b>13.943,4</b>	<b>4.704,0</b>	<b>52.033,4</b>
<b>XIV) SUPERAVIT PRIMARIO TOTAL (XII-XIII)</b>	<b>-5.942,7</b>	<b>1.100,6</b>	<b>-1.284,9</b>	<b>59,1</b>	<b>-6.067,9</b>	<b>-72,5</b>	<b>-1.348,6</b>	<b>-7.489,0</b>
<b>XV) SUPERAVIT PRIMARIO SIN REC. CAPITAL</b>	<b>-5.944,2</b>	<b>1.058,4</b>	<b>-1.306,7</b>	<b>59,1</b>	<b>-6.133,4</b>	<b>-191,3</b>	<b>-1.886,7</b>	<b>-8.211,4</b>
<b>XVI) TOTAL DE EROG. DESPUES DE FIGURAT.</b>	<b>22.143,1</b>	<b>5.880,0</b>	<b>7.270,1</b>	<b>7.142,5</b>	<b>42.435,7</b>	<b>14.166,8</b>	<b>10.742,2</b>	<b>67.344,7</b>
<b>XVII) NECESIDAD DE FINANCIAMIENTO (XVI-XII)</b>	<b>12.948,3</b>	<b>-850,4</b>	<b>3.078,8</b>	<b>-59,1</b>	<b>15.117,6</b>	<b>295,9</b>	<b>7.386,8</b>	<b>22.800,3</b>
<b>XVIII) FINANCIAMIENTO NETO</b>	<b>678,8</b>	<b>-814,4</b>	<b>1.845,3</b>	<b>0,0</b>	<b>1.709,7</b>	<b>16,0</b>	<b>7.580,0</b>	<b>9.305,7</b>
1 - Uso Neto del Crédito	753,7	-695,8	1.862,5	0,0	1.920,4	17,8	7.502,7	9.440,9
a) Interno	153,5	-3,6	1.865,7	0,0	2.015,6	33,4	5.436,5	7.485,5
. Uso del Crédito	4.306,3	0,0	2.011,6	0,0	6.317,9	41,0	7.135,4	13.494,3
. Amortización	4.152,8	3,6	145,9	0,0	4.302,3	7,6	1.698,9	6.008,8
b) Externo	600,2	-692,2	-3,2	0,0	-95,2	-15,6	2.066,2	1.955,4
. Uso del Crédito	4.310,6	35,7	343,8	0,0	4.690,1	84,4	19.109,0	23.883,5
. Amortización	3.710,4	727,9	347,0	0,0	4.785,3	100,0	17.042,8	21.928,1
2 - Uso Neto de los Adelantos	-74,9	-118,6	-17,2	0,0	-210,7	-1,8	77,3	-135,2
a) Prov. y Cont. Ejerc. Ant.	0,0	0,0	26,6	0,0	26,6	0,6	77,3	104,5
b) Prov. y Contratistas	74,9	118,6	43,8	0,0	237,3	2,4	0,0	239,7
<b>XIX) RESULTADO (XVIII-XVII)</b>	<b>-12.269,5</b>	<b>36,0</b>	<b>-1.233,5</b>	<b>59,1</b>	<b>-13.407,9</b>	<b>-279,9</b>	<b>193,2</b>	<b>-13.494,6</b>
1 - B.C.R.A.	10.767,3	0,0	0,0	0,0	10.767,3	0,0	0,0	10.767,3
2 - Aumentos Pasivos Financ. Netos	1.502,2	-36,0	1.233,5	-59,1	2.640,6	279,9	-193,2	2.727,3

**SECTOR PUBLICO ARGENTINO NO FINANCIERO**  
**EJECUCION 1983**  
**Esquema Ahorro - Inversión - Financiamiento**  
**En miles de australes**

CONCEPTO	ADMINISTRACION NACIONAL					TOTAL	PROV.	EMPR.	TOTAL
	ADMINIST.	CUENTAS	ORGANIS.	SIST.SEG.	Y		Y		
	CENTRAL	ESPECIAL.	DESCENT.	SOCIAL	M.C.B.A.		ENT.BIN.		
<b>I) RECURSOS CORRIENTES</b>	<b>40.549</b>	<b>22.168</b>	<b>15.314</b>	<b>35.142</b>	<b>113.173</b>	<b>44.428</b>	<b>0</b>	<b>157.601</b>	
- Ingresos Tributarios	37.167	16.237	5.644	31.233	90.281	35.353	0	125.634	
- No Tributarios	3.382	5.931	9.670	3.909	22.892	9.075	0	31.967	
<b>II) EROGACIONES CORRIENTES</b>	<b>56.429</b>	<b>8.176</b>	<b>23.170</b>	<b>34.817</b>	<b>122.592</b>	<b>57.279</b>	<b>17.517</b>	<b>197.388</b>	
- Personal	20.073	1.857	10.924	0	32.854	33.773	0	66.627	
- Bienes y Servicios no personales	9.787	2.888	7.415	0	20.090	5.710	0	25.800	
- Intereses de deudas	18.204	980	3.488	0	22.672	415	16.801	39.888	
. Internos	1.746	375	775	0	2.896	389	3.255	6.540	
. Externos propios	16.458	605	2.713	0	19.776	26	13.546	33.348	
- Otras Erogaciones Corrientes	0	0	0	0	0	0	0	0	
- Transferencias Ctes. y de Capital	8.365	2.451	1.343	34.817	46.976	17.381	0	64.357	
. Pasividades	4.550	1.556	0	34.817	40.923	8.195	0	49.118	
. Enseñanza Privada	2.197	0	0	0	2.197	0	0	2.197	
. Otras	1.618	895	1.343	0	3.856	9.186	0	13.042	
- Desequilibrio Cte. de Empr. Públ.	0	0	0	0	0	0	716	716	
<b>III) AHORRO (I-II)</b>	<b>-15.880</b>	<b>13.992</b>	<b>-7.856</b>	<b>325</b>	<b>-9.419</b>	<b>-12.851</b>	<b>-17.517</b>	<b>-39.787</b>	
<b>IV) RECURSOS DE CAPITAL</b>	<b>10</b>	<b>220</b>	<b>79</b>	<b>0</b>	<b>309</b>	<b>234</b>	<b>1.012</b>	<b>1.555</b>	
<b>V) EROGACIONES DE CAPITAL</b>	<b>6.076</b>	<b>3.316</b>	<b>10.491</b>	<b>0</b>	<b>19.883</b>	<b>19.730</b>	<b>26.483</b>	<b>66.096</b>	
- Inversión Real	3.786	2.553	10.052	0	16.391	18.802	24.624	59.817	
. Bienes de Capital	1.308	1.837	715	0	3.860	725	11.820	16.405	
. Construcciones	2.478	716	9.337	0	12.531	18.077	12.804	43.412	
- Inversión en Bienes Preexistentes	448	22	33	0	503	230	0	733	
- Inversión Financiera	1.842	741	406	0	2.989	698	1.859	5.546	
<b>VI) FINANCIAM. POR EMERGENCIA ECON.</b>	<b>0</b>	<b>0</b>	<b>0</b>	<b>0</b>	<b>0</b>	<b>0</b>	<b>0</b>	<b>0</b>	
<b>VII) TOTAL DE RECURSOS (I+IV+VI)</b>	<b>40.559</b>	<b>22.388</b>	<b>15.393</b>	<b>35.142</b>	<b>113.482</b>	<b>44.662</b>	<b>1.012</b>	<b>159.156</b>	
<b>VIII) TOTAL DE EROGACIONES (II+V)</b>	<b>62.505</b>	<b>11.492</b>	<b>33.661</b>	<b>34.817</b>	<b>142.475</b>	<b>77.009</b>	<b>44.000</b>	<b>263.484</b>	
<b>IX) NEC. FINANC. ANTES FIGURAT. (VIII-VII)</b>	<b>21.946</b>	<b>-10.896</b>	<b>18.268</b>	<b>-325</b>	<b>28.993</b>	<b>32.347</b>	<b>42.988</b>	<b>104.328</b>	
<b>X) FINANCIAM. POR CONTRIB. FIGURAT.</b>	<b>0</b>	<b>10.735</b>	<b>20.260</b>	<b>0</b>	<b>30.995</b>	<b>34.831</b>	<b>48.031</b>	<b>113.857</b>	
- De la Administración Central	0	8.423	20.242	0	28.665	25.509	42.310	96.484	
- De Cuentas Especiales	0	1.495	14	0	1.509	9.221	5.716	16.446	
- De Organismos Descentralizados	0	817	4	0	821	101	5	927	
- Del Sistema de Seguridad Social	0	0	0	0	0	0	0	0	
- De Provincias y M.C.B.A.	0	0	0	0	0	0	0	0	
- De Empresas y Entes Binacionales	0	0	0	0	0	0	0	0	
<b>XI) EROGACIONES FIGURATIVAS</b>	<b>96.484</b>	<b>16.446</b>	<b>927</b>	<b>0</b>	<b>113.857</b>	<b>0</b>	<b>0</b>	<b>113.857</b>	
<b>XII) TOTAL DE RECUR. DESPUES DE FIGURAT.</b>	<b>40.559</b>	<b>33.123</b>	<b>35.653</b>	<b>35.142</b>	<b>144.477</b>	<b>79.493</b>	<b>49.043</b>	<b>273.013</b>	
<b>XIII) TOTAL EROG. PRIM. DESP. DE FIGURAT.</b>	<b>140.785</b>	<b>26.958</b>	<b>31.100</b>	<b>34.817</b>	<b>233.660</b>	<b>76.594</b>	<b>27.199</b>	<b>337.453</b>	
<b>XIV) SUPERAVIT PRIMARIO TOTAL (XII-XIII)</b>	<b>-100.226</b>	<b>6.165</b>	<b>4.553</b>	<b>325</b>	<b>-89.183</b>	<b>2.899</b>	<b>21.844</b>	<b>-64.440</b>	
<b>XV) SUPERAVIT PRIMARIO SIN REC. CAPITAL</b>	<b>-100.236</b>	<b>5.945</b>	<b>4.474</b>	<b>325</b>	<b>-89.492</b>	<b>2.665</b>	<b>20.832</b>	<b>-65.995</b>	
<b>XVI) TOTAL DE EROG. DESPUES DE FIGURAT.</b>	<b>158.989</b>	<b>27.938</b>	<b>34.588</b>	<b>34.817</b>	<b>256.332</b>	<b>77.009</b>	<b>44.000</b>	<b>377.341</b>	
<b>XVII) NECESIDAD DE FINANCIAMIENTO (XVI-XII)</b>	<b>118.430</b>	<b>-5.185</b>	<b>-1.065</b>	<b>-325</b>	<b>111.855</b>	<b>-2.484</b>	<b>-5.043</b>	<b>104.328</b>	
<b>XVIII) FINANCIAMIENTO NETO</b>	<b>-6.186</b>	<b>-3.304</b>	<b>-43</b>	<b>0</b>	<b>-9.533</b>	<b>-244</b>	<b>-1.777</b>	<b>-11.554</b>	
1 - Uso Neto del Crédito	-6.070	-1.452	-66	0	-7.588	-245	-1.736	-9.569	
a) Interno	-9.538	-1.440	-487	0	-11.465	-251	-1.577	-13.293	
. Uso del Crédito	-2.914	0	1.299	0	-1.615	458	2.096	939	
. Amortización	6.624	1.440	1.786	0	9.850	709	3.673	14.232	
b) Externo	3.468	-12	421	0	3.877	6	-159	3.724	
. Uso del Crédito	15.772	296	950	0	17.018	34	43.973	61.025	
. Amortización	12.304	308	529	0	13.141	28	44.132	57.301	
2 - Uso Neto de los Adelantos	-116	-1.852	23	0	-1.945	1	-41	-1.985	
a) Prov. y Cont. Ejerc. Ant.	20	1	111	0	132	1	0	133	
b) Prov. y Contratistas	136	1.853	88	0	2.077	0	41	2.118	
<b>XIX) RESULTADO (XVIII-XVII)</b>	<b>-124.616</b>	<b>1.881</b>	<b>1.022</b>	<b>325</b>	<b>-121.388</b>	<b>2.240</b>	<b>3.266</b>	<b>-115.882</b>	
1 - B.C.R.A.	113.321	0	0	0	113.321	0	0	113.321	
2 - Aumentos Pasivos Financ. Netos	11.295	-1.881	-1.022	-325	8.067	-2.240	-3.266	2.561	

**SECTOR PUBLICO ARGENTINO NO FINANCIERO**  
**EJECUCION 1984**  
**Esquema Ahorro - Inversión - Financiamiento**  
**En miles de australes**

CONCEPTO	ADMINISTRACION NACIONAL					PROV.	EMPR.	TOTAL
	ADMINIST.	CUENTAS	ORGANIS.	SIST.SEG.	TOTAL	Y	Y	
	CENTRAL	ESPECIAL.	DESCENT.	SOCIAL		M.C.B.A.	ENT.BIN.	
<b>I) RECURSOS CORRIENTES</b>	<b>329.159</b>	<b>135.592</b>	<b>117.829</b>	<b>262.966</b>	<b>845.546</b>	<b>343.677</b>	<b>0</b>	<b>1.189.223</b>
- Ingresos Tributarios	281.677	104.259	43.284	253.111	682.331	279.530	0	961.861
- No Tributarios	47.482	31.333	74.545	9.855	163.215	64.147	0	227.362
<b>II) EROGACIONES CORRIENTES</b>	<b>375.554</b>	<b>61.648</b>	<b>166.904</b>	<b>261.426</b>	<b>865.532</b>	<b>479.143</b>	<b>76.090</b>	<b>1.420.765</b>
- Personal	147.391	14.600	91.108	0	253.099	305.076	0	558.175
- Bienes y Servicios no personales	37.740	18.140	45.122	0	101.002	50.472	0	151.474
- Intereses de deudas	129.229	6.987	17.669	0	153.885	955	107.089	261.929
. Internos	22.836	1	2.617	0	25.454	653	16.067	42.174
. Externos propios	106.393	6.986	15.052	0	128.431	302	91.022	219.755
- Otras Erogaciones Corrientes	0	0	0	0	0	0	0	0
- Transferencias Ctes. y de Capital	61.194	21.921	13.005	261.426	357.546	122.640	0	480.186
. Pasividades	31.836	11.225	0	261.426	304.487	50.882	0	355.369
. Enseñanza Privada	16.272	0	0	0	16.272	2.874	0	19.146
. Otras	13.086	10.696	13.005	0	36.787	68.884	0	105.671
- Desequilibrio Cte. de Empr. Públ.	0	0	0	0	0	0	-30.999	-30.999
<b>III) AHORRO (I-II)</b>	<b>-46.395</b>	<b>73.944</b>	<b>-49.075</b>	<b>1.540</b>	<b>-19.986</b>	<b>-135.466</b>	<b>-76.090</b>	<b>-231.542</b>
<b>IV) RECURSOS DE CAPITAL</b>	<b>10</b>	<b>1.072</b>	<b>433</b>	<b>0</b>	<b>1.515</b>	<b>3.811</b>	<b>7.216</b>	<b>12.542</b>
<b>V) EROGACIONES DE CAPITAL</b>	<b>16.925</b>	<b>9.273</b>	<b>56.030</b>	<b>0</b>	<b>82.228</b>	<b>144.134</b>	<b>188.570</b>	<b>414.932</b>
- Inversión Real	12.524	6.637	53.216	0	72.377	130.974	176.215	379.566
. Bienes de Capital	3.975	4.159	5.396	0	13.530	6.215	103.152	122.897
. Construcciones	8.549	2.478	47.820	0	58.847	124.759	73.063	256.669
- Inversión en Bienes Preexistentes	2.434	86	7	0	2.527	1.860	0	4.387
- Inversión Financiera	1.967	2.550	2.807	0	7.324	11.300	12.355	30.979
<b>VI) FINANCIAM. POR EMERGENCIA ECON</b>	<b>0</b>	<b>0</b>	<b>0</b>	<b>0</b>	<b>0</b>	<b>0</b>	<b>0</b>	<b>0</b>
<b>VII) TOTAL DE RECURSOS (I+IV+VI)</b>	<b>329.169</b>	<b>136.664</b>	<b>118.262</b>	<b>262.966</b>	<b>847.061</b>	<b>347.488</b>	<b>7.216</b>	<b>1.201.765</b>
<b>VIII) TOTAL DE EROGACIONES (II+V)</b>	<b>392.479</b>	<b>70.921</b>	<b>222.934</b>	<b>261.426</b>	<b>947.760</b>	<b>623.277</b>	<b>264.660</b>	<b>1.835.697</b>
<b>IX) NEC. FINANC. ANTES FIGURAT. (VIII-VII)</b>	<b>63.310</b>	<b>-65.743</b>	<b>104.672</b>	<b>-1.540</b>	<b>100.699</b>	<b>275.789</b>	<b>257.444</b>	<b>633.932</b>
<b>X) FINANCIAM. POR CONTRIB. FIGURAT.</b>	<b>0</b>	<b>62.608</b>	<b>102.669</b>	<b>38.558</b>	<b>203.835</b>	<b>202.171</b>	<b>160.236</b>	<b>566.242</b>
- De la Administración Central	0	50.747	102.584	38.558	191.889	144.961	124.910	461.760
- De Cuentas Especiales	0	11.307	43	0	11.350	57.006	35.326	103.682
- De Organismos Descentralizados	0	554	42	0	596	204	0	800
- Del Sistema de Seguridad Social	0	0	0	0	0	0	0	0
- De Provincias y M.C.B.A.	0	0	0	0	0	0	0	0
- De Empresas y Entes Binacionales	0	0	0	0	0	0	0	0
<b>XI) EROGACIONES FIGURATIVAS</b>	<b>461.760</b>	<b>103.682</b>	<b>800</b>	<b>0</b>	<b>566.242</b>	<b>0</b>	<b>0</b>	<b>566.242</b>
<b>XII) TOTAL DE RECUR. DESPUES DE FIGURAT.</b>	<b>329.169</b>	<b>199.272</b>	<b>220.931</b>	<b>301.524</b>	<b>1.050.896</b>	<b>549.659</b>	<b>167.452</b>	<b>1.768.007</b>
<b>XIII) TOTAL EROG. PRIM. DESP. DE FIGURAT.</b>	<b>725.010</b>	<b>167.616</b>	<b>206.065</b>	<b>261.426</b>	<b>1.360.117</b>	<b>622.322</b>	<b>157.571</b>	<b>2.140.010</b>
<b>XIV) SUPERAVIT PRIMARIO TOTAL (XII-XIII)</b>	<b>-395.841</b>	<b>31.656</b>	<b>14.866</b>	<b>40.098</b>	<b>-309.221</b>	<b>-72.663</b>	<b>9.881</b>	<b>-372.003</b>
<b>XV) SUPERAVIT PRIMARIO SIN REC. CAPITAL</b>	<b>-395.851</b>	<b>30.584</b>	<b>14.433</b>	<b>40.098</b>	<b>-310.736</b>	<b>-76.474</b>	<b>2.665</b>	<b>-384.545</b>
<b>XVI) TOTAL DE EROG. DESPUES DE FIGURAT.</b>	<b>854.239</b>	<b>174.603</b>	<b>223.734</b>	<b>261.426</b>	<b>1.514.002</b>	<b>623.277</b>	<b>264.660</b>	<b>2.401.939</b>
<b>XVII) NECESIDAD DE FINANCIAMIENTO (XVI-XII)</b>	<b>525.070</b>	<b>-24.669</b>	<b>2.803</b>	<b>-40.098</b>	<b>463.106</b>	<b>73.618</b>	<b>97.208</b>	<b>633.932</b>
<b>XVIII) FINANCIAMIENTO NETO</b>	<b>-32.332</b>	<b>-18.059</b>	<b>-34.151</b>	<b>0</b>	<b>-84.542</b>	<b>2.405</b>	<b>4.654</b>	<b>-77.483</b>
1 - Uso Neto del Crédito	-32.332	-17.113	-33.789	0	-83.234	2.409	3.972	-76.853
a) Interno	-29.008	-268	450	0	-28.826	1.418	-2.427	-29.835
. Uso del Crédito	1.500	0	733	0	2.233	2.257	127	4.617
. Amortización	30.508	268	283	0	31.059	839	2.554	34.452
b) Externo	-3.324	-16.845	-34.239	0	-54.408	991	6.399	-47.018
. Uso del Crédito	32.667	2.362	7.820	0	42.849	2.189	417.861	462.899
. Amortización	35.991	19.207	42.059	0	97.257	1.198	411.462	509.917
2 - Uso Neto de los Adelantos	0	-946	-362	0	-1.308	-4	682	-630
a) Prov. y Cont. Ejerc. Ant.	0	0	37	0	37	0	682	719
b) Prov. y Contratistas	0	946	399	0	1.345	4	0	1.349
<b>XIX) RESULTADO (XVIII-XVII)</b>	<b>-557.402</b>	<b>6.610</b>	<b>-36.954</b>	<b>40.098</b>	<b>-547.648</b>	<b>-71.213</b>	<b>-92.554</b>	<b>-711.415</b>
1 - B.C.R.A.	290.804	0	0	36.132	326.936	0	0	326.936
2 - Aumentos Pasivos Financ. Netos	266.598	-6.610	36.954	-76.230	220.712	71.213	92.554	384.479

**SECTOR PUBLICO ARGENTINO NO FINANCIERO**  
**EJECUCION 1985**  
**Esquema Ahorro - Inversión - Financiamiento**  
**En millones de australes**

CONCEPTO	ADMINISTRACION NACIONAL					PROV.	EMPR.	TOTAL
	ADMINIST.	CUENTAS	ORGANIS.	SIST.SEG.	TOTAL	Y	Y	
	CENTRAL	ESPECIAL.	DESCENT.	SOCIAL		M.C.B.A.	ENT.BIN.	
<b>I) RECURSOS CORRIENTES</b>	<b>4.661,3</b>	<b>1.335,7</b>	<b>886,6</b>	<b>1.781,0</b>	<b>8.664,6</b>	<b>2.007,0</b>	<b>0,0</b>	<b>10.671,6</b>
- Ingresos Tributarios	4.302,1	1.102,5	383,6	1.436,3	7.224,5	1.504,3	0,0	8.728,8
- No Tributarios	359,2	233,2	503,0	344,7	1.440,1	502,7	0,0	1.942,8
<b>II) EROGACIONES CORRIENTES</b>	<b>2.684,7</b>	<b>485,6</b>	<b>1.193,0</b>	<b>2.215,0</b>	<b>6.578,3</b>	<b>3.474,3</b>	<b>598,7</b>	<b>10.651,3</b>
- Personal	930,1	99,4	596,4	0,0	1.625,9	2.210,9	0,0	3.836,8
- Bienes y Servicios no personales	371,0	178,1	337,7	0,0	886,8	405,9	0,0	1.292,7
- Intereses de deudas	984,6	8,4	147,9	0,0	1.140,9	19,3	997,3	2.157,5
. Internos	36,7	0,0	35,7	0,0	72,4	18,0	219,3	309,7
. Externos propios	947,9	8,4	112,2	0,0	1.068,5	1,3	778,0	1.847,8
- Otras Erogaciones Corrientes	0,0	0,0	0,0	0,0	0,0	0,0	0,0	0,0
- Transferencias Ctes. y de Capital	399,0	199,7	111,0	2.215,0	2.924,7	838,2	0,0	3.762,9
. Pasividades	178,8	74,0	0,0	2.215,0	2.467,8	187,6	0,0	2.655,4
. Enseñanza Privada	93,0	0,0	0,0	0,0	93,0	75,0	0,0	168,0
. Otras	127,2	125,7	111,0	0,0	363,9	575,6	0,0	939,5
- Desequilibrio Cte. de Empr. Públ.	0,0	0,0	0,0	0,0	0,0	0,0	-398,6	-398,6
<b>III) AHORRO (I-II)</b>	<b>1.976,6</b>	<b>850,1</b>	<b>-306,4</b>	<b>-434,0</b>	<b>2.086,3</b>	<b>-1.467,3</b>	<b>-598,7</b>	<b>20,3</b>
<b>IV) RECURSOS DE CAPITAL</b>	<b>0,1</b>	<b>7,8</b>	<b>1,7</b>	<b>0,0</b>	<b>9,6</b>	<b>15,2</b>	<b>75,0</b>	<b>99,8</b>
<b>V) EROGACIONES DE CAPITAL</b>	<b>129,0</b>	<b>72,0</b>	<b>404,4</b>	<b>0,0</b>	<b>605,4</b>	<b>1.025,6</b>	<b>1.163,1</b>	<b>2.794,1</b>
- Inversión Real	74,4	45,5	385,4	0,0	505,3	957,1	1.115,1	2.577,5
. Bienes de Capital	34,8	16,6	54,1	0,0	105,5	40,2	518,1	663,8
. Construcciones	39,6	28,9	331,3	0,0	399,8	916,9	597,0	1.913,7
- Inversión en Bienes Preexistentes	5,5	1,7	0,4	0,0	7,6	14,7	0,0	22,3
- Inversión Financiera	49,1	24,8	18,6	0,0	92,5	53,8	48,0	194,3
<b>VI) FINANCIAM. POR EMERGENCIA ECON</b>	<b>261,0</b>	<b>0,0</b>	<b>0,0</b>	<b>0,0</b>	<b>261,0</b>	<b>0,0</b>	<b>0,0</b>	<b>261,0</b>
<b>VII) TOTAL DE RECURSOS (I+IV+VI)</b>	<b>4.922,4</b>	<b>1.343,5</b>	<b>888,3</b>	<b>1.781,0</b>	<b>8.935,2</b>	<b>2.022,2</b>	<b>75,0</b>	<b>11.032,4</b>
<b>VIII) TOTAL DE EROGACIONES (II+V)</b>	<b>2.813,7</b>	<b>557,6</b>	<b>1.597,4</b>	<b>2.215,0</b>	<b>7.183,7</b>	<b>4.499,9</b>	<b>1.761,8</b>	<b>13.445,4</b>
<b>IX) NEC. FINANC. ANTES FIGURAT. (VIII-VII)</b>	<b>-2.108,7</b>	<b>-785,9</b>	<b>709,1</b>	<b>434,0</b>	<b>-1.751,5</b>	<b>2.477,7</b>	<b>1.686,8</b>	<b>2.413,0</b>
<b>X) FINANCIAM. POR CONTRIB. FIGURAT.</b>	<b>0,0</b>	<b>443,4</b>	<b>714,3</b>	<b>570,5</b>	<b>1.728,2</b>	<b>2.240,5</b>	<b>1.166,5</b>	<b>5.135,2</b>
- De la Administración Central	0,0	292,0	713,8	570,5	1.576,3	1.748,7	737,8	4.062,8
- De Cuentas Especiales	0,0	147,7	0,1	0,0	147,8	487,9	428,7	1.064,4
- De Organismos Descentralizados	0,0	3,7	0,4	0,0	4,1	3,9	0,0	8,0
- Del Sistema de Seguridad Social	0,0	0,0	0,0	0,0	0,0	0,0	0,0	0,0
- De Provincias y M.C.B.A.	0,0	0,0	0,0	0,0	0,0	0,0	0,0	0,0
- De Empresas y Entes Binacionales	0,0	0,0	0,0	0,0	0,0	0,0	0,0	0,0
<b>XI) EROGACIONES FIGURATIVAS</b>	<b>4.062,8</b>	<b>1.064,4</b>	<b>8,0</b>	<b>0,0</b>	<b>5.135,2</b>	<b>0,0</b>	<b>0,0</b>	<b>5.135,2</b>
<b>XII) TOTAL DE RECUR. DESPUES DE FIGURAT.</b>	<b>4.922,4</b>	<b>1.786,9</b>	<b>1.602,6</b>	<b>2.351,5</b>	<b>10.663,4</b>	<b>4.262,7</b>	<b>1.241,5</b>	<b>16.167,6</b>
<b>XIII) TOTAL EROG. PRIM. DESP. DE FIGURAT.</b>	<b>5.891,9</b>	<b>1.613,6</b>	<b>1.457,5</b>	<b>2.215,0</b>	<b>11.178,0</b>	<b>4.480,6</b>	<b>764,5</b>	<b>16.423,1</b>
<b>XIV) SUPERAVIT PRIMARIO TOTAL (XII-XIII)</b>	<b>-969,5</b>	<b>173,3</b>	<b>145,1</b>	<b>136,5</b>	<b>-514,6</b>	<b>-217,9</b>	<b>477,0</b>	<b>-255,5</b>
<b>XV) SUPERAVIT PRIMARIO SIN REC. CAPITAL</b>	<b>-969,6</b>	<b>165,5</b>	<b>143,4</b>	<b>136,5</b>	<b>-524,2</b>	<b>-233,1</b>	<b>402,0</b>	<b>-355,3</b>
<b>XVI) TOTAL DE EROG. DESPUES DE FIGURAT.</b>	<b>6.876,5</b>	<b>1.622,0</b>	<b>1.605,4</b>	<b>2.215,0</b>	<b>12.318,9</b>	<b>4.499,9</b>	<b>1.761,8</b>	<b>18.580,6</b>
<b>XVII) NECESIDAD DE FINANCIAMIENTO (XVI-XII)</b>	<b>1.954,1</b>	<b>-164,9</b>	<b>2,8</b>	<b>-136,5</b>	<b>1.655,5</b>	<b>237,2</b>	<b>520,3</b>	<b>2.413,0</b>
<b>XVIII) FINANCIAMIENTO NETO</b>	<b>148,2</b>	<b>-15,4</b>	<b>-2,3</b>	<b>0,0</b>	<b>130,5</b>	<b>-33,6</b>	<b>139,4</b>	<b>236,3</b>
1 - Uso Neto del Crédito	148,2	-14,3	1,4	0,0	135,3	-33,4	153,1	255,0
a) Interno	-71,9	-15,7	10,5	0,0	-77,1	-30,2	-5,1	-112,4
. Uso del Crédito	7,1	0,0	13,1	0,0	20,2	25,6	9,1	54,9
. Amortización	79,0	15,7	2,6	0,0	97,3	55,8	14,2	167,3
b) Externo	220,1	1,4	-9,1	0,0	212,4	-3,2	158,2	367,4
. Uso del Crédito	2.359,6	14,8	33,3	0,0	2.407,7	1,9	3.643,5	6.053,1
. Amortización	2.139,5	13,4	42,4	0,0	2.195,3	5,1	3.485,3	5.685,7
2 - Uso Neto de los Adelantos	0,0	-1,1	-3,7	0,0	-4,8	-0,2	-13,7	-18,7
a) Prov. y Cont. Ejerc. Ant.	0,0	0,0	0,0	0,0	0,0	0,1	0,0	0,1
b) Prov. y Contratistas	0,0	1,1	3,7	0,0	4,8	0,3	13,7	18,8
<b>XIX) RESULTADO (XVIII-XVII)</b>	<b>-1.805,9</b>	<b>149,5</b>	<b>-5,1</b>	<b>136,5</b>	<b>-1.525,0</b>	<b>-270,8</b>	<b>-380,9</b>	<b>-2.176,7</b>
1 - B.C.R.A.	920,7	0,0	0,0	0,0	920,7	0,0	0,0	920,7
2 - Aumentos Pasivos Financ. Netos	885,2	-149,5	5,1	-136,5	604,3	270,8	380,9	1.256,0

**SECTOR PUBLICO ARGENTINO NO FINANCIERO**  
**EJECUCION 1986**  
**Esquema Ahorro - Inversión - Financiamiento**  
**En millones de australes**

CONCEPTO	ADMINISTRACION NACIONAL					PROV.	EMPR.	TOTAL
	ADMINIST.	CUENTAS	ORGANIS.	SIST.SEG.	TOTAL	Y	Y	
	CENTRAL	ESPECIAL.	DESCENT.	SOCIAL		M.C.B.A.	ENT.BIN.	
<b>I) RECURSOS CORRIENTES</b>	<b>8.256,3</b>	<b>2.638,9</b>	<b>1.097,1</b>	<b>3.140,6</b>	<b>15.132,9</b>	<b>4.335,4</b>	<b>0,0</b>	<b>19.468,3</b>
- Ingresos Tributarios	7.925,6	1.940,3	655,5	2.936,3	13.457,7	3.136,7	0,0	16.594,4
- No Tributarios	330,7	698,6	441,6	204,3	1.675,2	1.198,7	0,0	2.873,9
<b>II) EROGACIONES CORRIENTES</b>	<b>4.801,4</b>	<b>981,9</b>	<b>1.541,7</b>	<b>4.104,0</b>	<b>11.429,0</b>	<b>7.163,3</b>	<b>-335,9</b>	<b>18.256,4</b>
- Personal	1.747,8	201,5	729,4	0,0	2.678,7	4.316,9	0,0	6.995,6
- Bienes y Servicios no personales	750,5	363,5	416,8	0,0	1.530,8	950,5	0,0	2.481,3
- Intereses de deudas	1.515,4	15,0	188,0	0,0	1.718,4	43,1	1.102,7	2.864,2
. Internos	164,2	4,1	21,3	0,0	189,6	33,1	48,9	271,6
. Externos propios	1.351,2	10,9	166,7	0,0	1.528,8	10,0	1.053,8	2.592,6
- Otras Erogaciones Corrientes	0,0	0,0	0,0	0,0	0,0	0,0	0,0	0,0
- Transferencias Ctes. y de Capital	787,7	401,9	207,5	4.104,0	5.501,1	1.852,8	0,0	7.353,9
. Pasividades	379,3	158,9	0,0	4.104,0	4.642,2	364,2	0,0	5.006,4
. Enseñanza Privada	157,3	0,0	0,0	0,0	157,3	101,8	0,0	259,1
. Otras	251,1	243,0	207,5	0,0	701,6	1.386,8	0,0	2.088,4
- Desequilibrio Cte. de Empr. Públ.	0,0	0,0	0,0	0,0	0,0	0,0	-1.438,6	-1.438,6
<b>III) AHORRO (I-II)</b>	<b>3.454,9</b>	<b>1.657,0</b>	<b>-444,6</b>	<b>-963,4</b>	<b>3.703,9</b>	<b>-2.827,9</b>	<b>335,9</b>	<b>1.211,9</b>
<b>IV) RECURSOS DE CAPITAL</b>	<b>0,3</b>	<b>14,9</b>	<b>2,7</b>	<b>0,0</b>	<b>17,9</b>	<b>58,2</b>	<b>82,8</b>	<b>158,9</b>
<b>V) EROGACIONES DE CAPITAL</b>	<b>205,3</b>	<b>185,3</b>	<b>734,1</b>	<b>0,0</b>	<b>1.124,7</b>	<b>2.374,4</b>	<b>2.056,0</b>	<b>5.555,1</b>
- Inversión Real	174,5	110,2	705,5	0,0	990,2	2.186,0	1.927,4	5.103,6
. Bienes de Capital	108,9	47,1	76,8	0,0	232,8	115,9	867,3	1.216,0
. Construcciones	65,6	63,1	628,7	0,0	757,4	2.070,1	1.060,1	3.887,6
- Inversión en Bienes Preexistentes	6,9	14,8	1,4	0,0	23,1	32,5	0,0	55,6
- Inversión Financiera	23,9	60,3	27,2	0,0	111,4	155,9	128,6	395,9
<b>VI) FINANCIAM. POR EMERGENCIA ECON</b>	<b>430,5</b>	<b>0,0</b>	<b>0,0</b>	<b>0,0</b>	<b>430,5</b>	<b>0,0</b>	<b>0,0</b>	<b>430,5</b>
<b>VII) TOTAL DE RECURSOS (I+IV+VI)</b>	<b>8.687,1</b>	<b>2.653,8</b>	<b>1.099,8</b>	<b>3.140,6</b>	<b>15.581,3</b>	<b>4.393,6</b>	<b>82,8</b>	<b>20.057,7</b>
<b>VIII) TOTAL DE EROGACIONES (II+V)</b>	<b>5.006,7</b>	<b>1.167,2</b>	<b>2.275,8</b>	<b>4.104,0</b>	<b>12.553,7</b>	<b>9.537,7</b>	<b>1.720,1</b>	<b>23.811,5</b>
<b>IX) NEC. FINANC. ANTES FIGURAT. (VIII-VII)</b>	<b>-3.680,4</b>	<b>-1.486,6</b>	<b>1.176,0</b>	<b>963,4</b>	<b>-3.027,6</b>	<b>5.144,1</b>	<b>1.637,3</b>	<b>3.753,8</b>
<b>X) FINANCIAM. POR CONTRIB. FIGURAT.</b>	<b>0,0</b>	<b>832,1</b>	<b>1.167,9</b>	<b>1.073,7</b>	<b>3.073,7</b>	<b>4.649,2</b>	<b>1.789,5</b>	<b>9.512,4</b>
- De la Administración Central	0,0	559,5	1.166,8	1.073,7	2.800,0	3.567,9	1.136,4	7.504,3
- De Cuentas Especiales	0,0	255,6	0,5	0,0	256,1	1.076,0	653,1	1.985,2
- De Organismos Descentralizados	0,0	17,0	0,6	0,0	17,6	5,3	0,0	22,9
- Del Sistema de Seguridad Social	0,0	0,0	0,0	0,0	0,0	0,0	0,0	0,0
- De Provincias y M.C.B.A.	0,0	0,0	0,0	0,0	0,0	0,0	0,0	0,0
- De Empresas y Entes Binacionales	0,0	0,0	0,0	0,0	0,0	0,0	0,0	0,0
<b>XI) EROGACIONES FIGURATAS</b>	<b>7.504,3</b>	<b>1.985,2</b>	<b>22,9</b>	<b>0,0</b>	<b>9.512,4</b>	<b>0,0</b>	<b>0,0</b>	<b>9.512,4</b>
<b>XII) TOTAL DE RECUR. DESPUES DE FIGURAT.</b>	<b>8.687,1</b>	<b>3.485,9</b>	<b>2.267,7</b>	<b>4.214,3</b>	<b>18.655,0</b>	<b>9.042,8</b>	<b>1.872,3</b>	<b>29.570,1</b>
<b>XIII) TOTAL EROG. PRIM. DESP. DE FIGURAT.</b>	<b>10.995,6</b>	<b>3.137,4</b>	<b>2.110,7</b>	<b>4.104,0</b>	<b>20.347,7</b>	<b>9.494,6</b>	<b>617,4</b>	<b>30.459,7</b>
<b>XIV) SUPERAVIT PRIMARIO TOTAL (XII-XIII)</b>	<b>-2.308,5</b>	<b>348,5</b>	<b>157,0</b>	<b>110,3</b>	<b>-1.692,7</b>	<b>-451,8</b>	<b>1.254,9</b>	<b>-889,6</b>
<b>XV) SUPERAVIT PRIMARIO SIN REC. CAPITAL</b>	<b>-2.308,8</b>	<b>333,6</b>	<b>154,3</b>	<b>110,3</b>	<b>-1.710,6</b>	<b>-510,0</b>	<b>1.172,1</b>	<b>-1.048,5</b>
<b>XVI) TOTAL DE EROG. DESPUES DE FIGURAT.</b>	<b>12.511,0</b>	<b>3.152,4</b>	<b>2.298,7</b>	<b>4.104,0</b>	<b>22.066,1</b>	<b>9.537,7</b>	<b>1.720,1</b>	<b>33.323,9</b>
<b>XVII) NECESIDAD DE FINANCIAMIENTO (XVI-XII)</b>	<b>3.823,9</b>	<b>-333,5</b>	<b>31,0</b>	<b>-110,3</b>	<b>3.411,1</b>	<b>494,9</b>	<b>-152,2</b>	<b>3.753,8</b>
<b>XVIII) FINANCIAMIENTO NETO</b>	<b>-46,4</b>	<b>-12,5</b>	<b>11,5</b>	<b>0,0</b>	<b>-47,4</b>	<b>23,4</b>	<b>32,8</b>	<b>8,8</b>
1 - Uso Neto del Crédito	-46,4	-11,0	13,4	0,0	-44,0	23,4	74,6	54,0
a) Interno	-716,7	-14,5	9,1	0,0	-722,1	8,4	-15,2	-728,9
. Uso del Crédito	-7,9	0,0	16,6	0,0	8,7	63,1	57,4	129,2
. Amortización	708,8	14,5	7,5	0,0	730,8	54,7	72,6	858,1
b) Externo	670,3	3,5	4,3	0,0	678,1	15,0	89,8	782,9
. Uso del Crédito	2.900,5	21,4	73,4	0,0	2.995,3	88,0	1.108,4	4.191,7
. Amortización	2.230,2	17,9	69,1	0,0	2.317,2	73,0	1.018,6	3.408,8
2 - Uso Neto de los Adelantos	0,0	-1,5	-1,9	0,0	-3,4	0,0	-41,8	-45,2
a) Prov. y Cont. Ejerc. Ant.	0,0	0,0	0,9	0,0	0,9	0,0	0,0	0,9
b) Prov. y Contratistas	0,0	1,5	2,8	0,0	4,3	0,0	41,8	46,1
<b>XIX) RESULTADO (XVIII-XVII)</b>	<b>-3.870,3</b>	<b>321,0</b>	<b>-19,5</b>	<b>110,3</b>	<b>-3.458,5</b>	<b>-471,5</b>	<b>185,0</b>	<b>-3.745,0</b>
1 - B.C.R.A.	0,0	0,0	0,0	0,0	0,0	0,0	0,0	0,0
2 - Aumentos Pasivos Financ. Netos	3.870,3	-321,0	19,5	-110,3	3.458,5	471,5	-185,0	3.745,0

**SECTOR PUBLICO ARGENTINO NO FINANCIERO**  
**EJECUCION 1987**  
**Esquema Ahorro - Inversión - Financiamiento**  
**En miles de pesos**

CONCEPTO	ADMINISTRACION NACIONAL					PROV.	EMPR.	TOTAL
	ADMINIST.	CUENTAS	ORGANIS.	SIST.SEG.	TOTAL	Y	Y	
	CENTRAL	ESPECIAL.	DESCENT.	SOCIAL		M.C.B.A.	ENT.BIN.	
<b>I) RECURSOS CORRIENTES</b>	<b>1.818,6</b>	<b>568,1</b>	<b>223,0</b>	<b>706,7</b>	<b>3.316,4</b>	<b>886,7</b>	<b>0,0</b>	<b>4.203,1</b>
- Ingresos Tributarios	1.785,7	429,3	140,7	665,3	3.021,0	663,5	0,0	3.684,5
- No Tributarios	32,9	138,8	82,3	41,4	295,4	223,2	0,0	518,6
<b>II) EROGACIONES CORRIENTES</b>	<b>1.130,2</b>	<b>240,2</b>	<b>396,7</b>	<b>880,9</b>	<b>2.648,0</b>	<b>1.697,9</b>	<b>-33,6</b>	<b>4.312,3</b>
- Personal	463,9	48,4	197,4	0,0	709,7	1.061,3	0,0	1.771,0
- Bienes y Servicios no personales	163,7	87,5	105,3	0,0	356,5	215,8	0,0	572,3
- Intereses de deudas	280,8	5,6	44,4	0,0	330,8	16,1	286,1	633,0
. Internos	75,9	1,1	8,4	0,0	85,4	16,1	9,5	111,0
. Externos propios	204,9	4,5	36,0	0,0	245,4	0,0	276,6	522,0
- Otras Erogaciones Corrientes	0,0	0,0	0,0	0,0	0,0	0,0	0,0	0,0
- Transferencias Ctes. y de Capital	221,8	98,7	49,6	880,9	1.251,0	404,7	0,0	1.655,7
. Pasividades	98,4	36,0	0,0	880,9	1.015,3	79,8	0,0	1.095,1
. Enseñanza Privada	41,2	0,0	0,0	0,0	41,2	8,5	0,0	49,7
. Otras	82,2	62,7	49,6	0,0	194,5	316,4	0,0	510,9
- Desequilibrio Cte. de Empr. Públ.	0,0	0,0	0,0	0,0	0,0	0,0	-319,7	-319,7
<b>III) AHORRO (I-II)</b>	<b>688,4</b>	<b>327,9</b>	<b>-173,7</b>	<b>-174,2</b>	<b>668,4</b>	<b>-811,2</b>	<b>33,6</b>	<b>-109,2</b>
<b>IV) RECURSOS DE CAPITAL</b>	<b>0,2</b>	<b>6,8</b>	<b>0,6</b>	<b>0,0</b>	<b>7,6</b>	<b>13,5</b>	<b>18,3</b>	<b>39,4</b>
<b>V) EROGACIONES DE CAPITAL</b>	<b>56,0</b>	<b>46,1</b>	<b>189,7</b>	<b>0,0</b>	<b>291,8</b>	<b>542,8</b>	<b>622,3</b>	<b>1.456,9</b>
- Inversión Real	49,4	29,1	182,4	0,0	260,9	512,1	547,1	1.320,1
. Bienes de Capital	30,1	13,6	15,4	0,0	59,1	23,0	246,2	328,3
. Construcciones	19,3	15,5	167,0	0,0	201,8	489,1	300,9	991,8
- Inversión en Bienes Preexistentes	2,9	2,3	0,8	0,0	6,0	6,5	0,0	12,5
- Inversión Financiera	3,7	14,7	6,5	0,0	24,9	24,2	75,2	124,3
<b>VI) FINANCIAM. POR EMERGENCIA ECON</b>	<b>19,5</b>	<b>0,0</b>	<b>0,0</b>	<b>0,0</b>	<b>19,5</b>	<b>0,0</b>	<b>0,0</b>	<b>19,5</b>
<b>VII) TOTAL DE RECURSOS (I+IV+VI)</b>	<b>1.838,3</b>	<b>574,9</b>	<b>223,6</b>	<b>706,7</b>	<b>3.343,5</b>	<b>900,2</b>	<b>18,3</b>	<b>4.262,0</b>
<b>VIII) TOTAL DE EROGACIONES (II+V)</b>	<b>1.186,2</b>	<b>286,3</b>	<b>586,4</b>	<b>880,9</b>	<b>2.939,8</b>	<b>2.240,7</b>	<b>588,7</b>	<b>5.769,2</b>
<b>IX) NEC. FINANC. ANTES FIGURAT. (VIII-VII)</b>	<b>-652,1</b>	<b>-288,6</b>	<b>362,8</b>	<b>174,2</b>	<b>-403,7</b>	<b>1.340,5</b>	<b>570,4</b>	<b>1.507,2</b>
<b>X) FINANCIAM. POR CONTRIB. FIGURAT.</b>	<b>5,0</b>	<b>208,0</b>	<b>316,1</b>	<b>137,1</b>	<b>666,2</b>	<b>1.078,0</b>	<b>738,4</b>	<b>2.482,6</b>
- De la Administración Central	0,0	140,6	315,1	137,1	592,8	836,2	571,3	2.000,3
- De Cuentas Especiales	3,9	64,7	1,0	0,0	69,6	238,2	167,1	474,9
- De Organismos Descentralizados	1,1	2,7	0,0	0,0	3,8	3,6	0,0	7,4
- Del Sistema de Seguridad Social	0,0	0,0	0,0	0,0	0,0	0,0	0,0	0,0
- De Provincias y M.C.B.A.	0,0	0,0	0,0	0,0	0,0	0,0	0,0	0,0
- De Empresas y Entes Binacionales	0,0	0,0	0,0	0,0	0,0	0,0	0,0	0,0
<b>XI) EROGACIONES FIGURATIVAS</b>	<b>2.000,3</b>	<b>474,9</b>	<b>7,4</b>	<b>0,0</b>	<b>2.482,6</b>	<b>0,0</b>	<b>0,0</b>	<b>2.482,6</b>
<b>XII) TOTAL DE RECUR. DESPUES DE FIGURAT.</b>	<b>1.843,3</b>	<b>782,9</b>	<b>539,7</b>	<b>843,8</b>	<b>4.009,7</b>	<b>1.978,2</b>	<b>756,7</b>	<b>6.744,6</b>
<b>XIII) TOTAL EROG. PRIM. DESP. DE FIGURAT.</b>	<b>2.905,7</b>	<b>755,6</b>	<b>549,4</b>	<b>880,9</b>	<b>5.091,6</b>	<b>2.224,6</b>	<b>302,6</b>	<b>7.618,8</b>
<b>XIV) SUPERAVIT PRIMARIO TOTAL (XII-XIII)</b>	<b>-1.062,4</b>	<b>27,3</b>	<b>-9,7</b>	<b>-37,1</b>	<b>-1.081,9</b>	<b>-246,4</b>	<b>454,1</b>	<b>-874,2</b>
<b>XV) SUPERAVIT PRIMARIO SIN REC. CAPITAL</b>	<b>-1.062,6</b>	<b>20,5</b>	<b>-10,3</b>	<b>-37,1</b>	<b>-1.089,5</b>	<b>-259,9</b>	<b>435,8</b>	<b>-913,6</b>
<b>XVI) TOTAL DE EROG. DESPUES DE FIGURAT.</b>	<b>3.186,5</b>	<b>761,2</b>	<b>593,8</b>	<b>880,9</b>	<b>5.422,4</b>	<b>2.240,7</b>	<b>588,7</b>	<b>8.251,8</b>
<b>XVII) NECESIDAD DE FINANCIAMIENTO (XVI-XII)</b>	<b>1.343,2</b>	<b>-21,7</b>	<b>54,1</b>	<b>37,1</b>	<b>1.412,7</b>	<b>262,5</b>	<b>-168,0</b>	<b>1.507,2</b>
<b>XVIII) FINANCIAMIENTO NETO</b>	<b>576,1</b>	<b>-10,2</b>	<b>-0,3</b>	<b>0,0</b>	<b>565,6</b>	<b>45,1</b>	<b>36,4</b>	<b>647,1</b>
1 - Uso Neto del Crédito	576,1	-10,2	1,0	0,0	566,9	45,1	47,5	659,5
a) Interno	77,9	-3,7	1,4	0,0	75,6	45,1	-8,0	112,7
. Uso del Crédito	280,0	0,0	1,5	0,0	281,5	86,5	4,8	372,8
. Amortización	202,1	3,7	0,1	0,0	205,9	41,4	12,8	260,1
b) Externo	498,2	-6,5	-0,4	0,0	491,3	0,0	55,5	546,8
. Uso del Crédito	660,1	4,5	15,3	0,0	679,9	0,0	891,2	1.571,1
. Amortización	161,9	11,0	15,7	0,0	188,6	0,0	835,7	1.024,3
2 - Uso Neto de los Adelantos	0,0	0,0	-1,3	0,0	-1,3	0,0	-11,1	-12,4
a) Prov. y Cont. Ejerc. Ant.	0,0	0,0	0,0	0,0	0,0	0,0	0,0	0,0
b) Prov. y Contratistas	0,0	0,0	1,3	0,0	1,3	0,0	11,1	12,4
<b>XIX) RESULTADO (XVIII-XVII)</b>	<b>-767,1</b>	<b>11,5</b>	<b>-54,4</b>	<b>-37,1</b>	<b>-847,1</b>	<b>-217,4</b>	<b>204,4</b>	<b>-860,1</b>
1 - B.C.R.A.	0,0	0,0	0,0	0,0	0,0	0,0	0,0	0,0
2 - Aumentos Pasivos Financ. Netos	767,1	-11,5	54,4	37,1	847,1	217,4	-204,4	860,1

**SECTOR PUBLICO ARGENTINO NO FINANCIERO**  
**EJECUCION 1988**  
**Esquema Ahorro - Inversión - Financiamiento**  
**En miles de pesos**

CONCEPTO	ADMINISTRACION NACIONAL					PROV.	EMPR.	TOTAL
	ADMINIST.	CUENTAS	ORGANIS.	SIST.SEG.	TOTAL	Y	Y	
	CENTRAL	ESPECIAL.	DESCENT.	SOCIAL		M.C.B.A.	ENT.BIN.	
<b>I) RECURSOS CORRIENTES</b>	<b>3.476,1</b>	<b>2.259,4</b>	<b>1.116,1</b>	<b>3.321,0</b>	<b>10.172,6</b>	<b>6.847,9</b>	<b>0,0</b>	<b>17.020,5</b>
- Ingresos Tributarios	3.256,7	1.808,4	705,4	3.248,9	9.019,4	5.738,5	0,0	14.757,9
- No Tributarios	219,4	451,0	410,7	72,1	1.153,2	1.109,4	0,0	2.262,6
<b>II) EROGACIONES CORRIENTES</b>	<b>4.701,6</b>	<b>925,8</b>	<b>1.819,4</b>	<b>3.616,8</b>	<b>11.063,6</b>	<b>7.703,5</b>	<b>99,3</b>	<b>18.866,4</b>
- Personal	2.079,3	209,5	946,7	0,0	3.235,5	4.627,2	0,0	7.862,7
- Bienes y Servicios no personales	796,0	301,1	486,0	0,0	1.583,1	953,4	0,0	2.536,5
- Intereses de deudas	741,3	11,4	195,9	0,0	948,6	259,3	1.628,2	2.836,1
. Internos	235,5	0,0	58,2	0,0	293,7	259,3	303,3	856,3
. Externos propios	505,8	11,4	137,7	0,0	654,9	0,0	1.324,9	1.979,8
- Otras Erogaciones Corrientes	0,0	0,0	0,0	0,0	0,0	0,0	0,0	0,0
- Transferencias Ctes. y de Capital	1.085,0	403,8	190,8	3.616,8	5.296,4	1.863,6	0,0	7.160,0
. Pasividades	484,3	176,3	0,0	3.616,8	4.277,4	319,0	0,0	4.596,4
. Enseñanza Privada	165,5	0,0	0,0	0,0	165,5	72,5	0,0	238,0
. Otras	435,2	227,5	190,8	0,0	853,5	1.472,1	0,0	2.325,6
- Desequilibrio Cte. de Empr. Públ.	0,0	0,0	0,0	0,0	0,0	0,0	-1.528,9	-1.528,9
<b>III) AHORRO (I-II)</b>	<b>-1.225,5</b>	<b>1.333,6</b>	<b>-703,3</b>	<b>-295,8</b>	<b>-891,0</b>	<b>-855,6</b>	<b>-99,3</b>	<b>-1.845,9</b>
<b>IV) RECURSOS DE CAPITAL</b>	<b>0,3</b>	<b>22,9</b>	<b>1,3</b>	<b>0,0</b>	<b>24,5</b>	<b>47,3</b>	<b>67,1</b>	<b>138,9</b>
<b>V) EROGACIONES DE CAPITAL</b>	<b>581,7</b>	<b>209,6</b>	<b>729,4</b>	<b>0,0</b>	<b>1.520,7</b>	<b>1.987,1</b>	<b>3.474,7</b>	<b>6.982,5</b>
- Inversión Real	206,1	134,9	706,7	0,0	1.047,7	1.860,5	3.206,0	6.114,2
. Bienes de Capital	109,4	63,7	48,6	0,0	221,7	78,8	1.442,7	1.743,2
. Construcciones	96,7	71,2	658,1	0,0	826,0	1.781,7	1.763,3	4.371,0
- Inversión en Bienes Preexistentes	3,6	2,7	1,6	0,0	7,9	18,9	0,0	26,8
- Inversión Financiera	372,0	72,0	21,1	0,0	465,1	107,7	268,7	841,5
<b>VI) FINANCIAM. POR EMERGENCIA ECON</b>	<b>605,4</b>	<b>0,0</b>	<b>0,0</b>	<b>0,0</b>	<b>605,4</b>	<b>0,0</b>	<b>0,0</b>	<b>605,4</b>
<b>VII) TOTAL DE RECURSOS (I+IV+VI)</b>	<b>4.081,8</b>	<b>2.282,3</b>	<b>1.117,4</b>	<b>3.321,0</b>	<b>10.802,5</b>	<b>6.895,2</b>	<b>67,1</b>	<b>17.764,8</b>
<b>VIII) TOTAL DE EROGACIONES (II+V)</b>	<b>5.283,3</b>	<b>1.135,4</b>	<b>2.548,8</b>	<b>3.616,8</b>	<b>12.584,3</b>	<b>9.690,6</b>	<b>3.574,0</b>	<b>25.848,9</b>
<b>IX) NEC. FINANC. ANTES FIGURAT. (VIII-VII)</b>	<b>1.201,5</b>	<b>-1.146,9</b>	<b>1.431,4</b>	<b>295,8</b>	<b>1.781,8</b>	<b>2.795,4</b>	<b>3.506,9</b>	<b>8.084,1</b>
<b>X) FINANCIAM. POR CONTRIB. FIGURAT.</b>	<b>18,5</b>	<b>811,8</b>	<b>1.414,5</b>	<b>0,0</b>	<b>2.244,8</b>	<b>1.257,5</b>	<b>1.502,5</b>	<b>5.004,8</b>
- De la Administración Central	0,0	552,8	1.406,9	0,0	1.959,7	253,9	817,4	3.031,0
- De Cuentas Especiales	12,7	242,5	7,5	0,0	262,7	956,6	685,1	1.904,4
- De Organismos Descentralizados	5,8	16,5	0,1	0,0	22,4	47,0	0,0	69,4
- Del Sistema de Seguridad Social	0,0	0,0	0,0	0,0	0,0	0,0	0,0	0,0
- De Provincias y M.C.B.A.	0,0	0,0	0,0	0,0	0,0	0,0	0,0	0,0
- De Empresas y Entes Binacionales	0,0	0,0	0,0	0,0	0,0	0,0	0,0	0,0
<b>XI) EROGACIONES FIGURATIVAS</b>	<b>3.031,0</b>	<b>1.904,4</b>	<b>69,4</b>	<b>0,0</b>	<b>5.004,8</b>	<b>0,0</b>	<b>0,0</b>	<b>5.004,8</b>
<b>XII) TOTAL DE RECUR. DESPUES DE FIGURAT.</b>	<b>4.100,3</b>	<b>3.094,1</b>	<b>2.531,9</b>	<b>3.321,0</b>	<b>13.047,3</b>	<b>8.152,7</b>	<b>1.569,6</b>	<b>22.769,6</b>
<b>XIII) TOTAL EROG. PRIM. DESP. DE FIGURAT.</b>	<b>7.573,0</b>	<b>3.028,4</b>	<b>2.422,3</b>	<b>3.616,8</b>	<b>16.640,5</b>	<b>9.431,3</b>	<b>1.945,8</b>	<b>28.017,6</b>
<b>XIV) SUPERAVIT PRIMARIO TOTAL (XII-XIII)</b>	<b>-3.472,7</b>	<b>65,7</b>	<b>109,6</b>	<b>-295,8</b>	<b>-3.593,2</b>	<b>-1.278,6</b>	<b>-376,2</b>	<b>-5.248,0</b>
<b>XV) SUPERAVIT PRIMARIO SIN REC. CAPITAL</b>	<b>-3.473,0</b>	<b>42,8</b>	<b>108,3</b>	<b>-295,8</b>	<b>-3.617,7</b>	<b>-1.325,9</b>	<b>-443,3</b>	<b>-5.386,9</b>
<b>XVI) TOTAL DE EROG. DESPUES DE FIGURAT.</b>	<b>8.314,3</b>	<b>3.039,8</b>	<b>2.618,2</b>	<b>3.616,8</b>	<b>17.589,1</b>	<b>9.690,6</b>	<b>3.574,0</b>	<b>30.853,7</b>
<b>XVII) NECESIDAD DE FINANCIAMIENTO (XVI-XII)</b>	<b>4.214,0</b>	<b>-54,3</b>	<b>86,3</b>	<b>295,8</b>	<b>4.541,8</b>	<b>1.537,9</b>	<b>2.004,4</b>	<b>8.084,1</b>
<b>XVIII) FINANCIAMIENTO NETO</b>	<b>1.454,5</b>	<b>30,9</b>	<b>5,0</b>	<b>0,0</b>	<b>1.490,4</b>	<b>174,4</b>	<b>763,3</b>	<b>2.428,1</b>
1 - Uso Neto del Crédito	1.475,3	30,9	9,0	0,0	1.515,2	174,4	796,0	2.485,6
a) Interno	231,4	0,1	0,7	0,0	232,2	174,4	363,8	770,4
. Uso del Crédito	1.936,0	0,7	1,0	0,0	1.937,7	418,1	470,6	2.826,4
. Amortización	1.704,6	0,6	0,3	0,0	1.705,5	243,7	106,8	2.056,0
b) Externo	1.243,9	30,8	8,3	0,0	1.283,0	0,0	432,2	1.715,2
. Uso del Crédito	2.031,5	56,2	76,2	0,0	2.163,9	0,0	922,0	3.085,9
. Amortización	787,6	25,4	67,9	0,0	880,9	0,0	489,8	1.370,7
2 - Uso Neto de los Adelantos	-20,8	0,0	-4,0	0,0	-24,8	0,0	-32,7	-57,5
a) Prov. y Cont. Ejerc. Ant.	0,0	0,0	1,3	0,0	1,3	0,0	0,0	1,3
b) Prov. y Contratistas	20,8	0,0	5,3	0,0	26,1	0,0	32,7	58,8
<b>XIX) RESULTADO (XVIII-XVII)</b>	<b>-2.759,5</b>	<b>85,2</b>	<b>-81,3</b>	<b>-295,8</b>	<b>-3.051,4</b>	<b>-1.363,5</b>	<b>-1.241,1</b>	<b>-5.656,0</b>
1 - B.C.R.A.	0,0	0,0	0,0	0,0	0,0	0,0	0,0	0,0
2 - Aumentos Pasivos Financ. Netos	2.759,5	-85,2	81,3	295,8	3.051,4	1.363,5	1.241,1	5.656,0



**SECTOR PUBLICO ARGENTINO NO FINANCIERO**  
**EJECUCION 1989**  
**Esquema Ahorro - Inversión - Financiamiento**  
**En miles de pesos**

CONCEPTO	ADMINISTRACION NACIONAL					PROV.	EMPR.	TOTAL
	ADMINIST.	CUENTAS	ORGANIS.	SIST.SEG.	TOTAL	Y	Y	
	CENTRAL	ESPECIAL.	DESCENT.	SOCIAL		M.C.B.A.	ENT.BIN.	
<b>I) RECURSOS CORRIENTES</b>	<b>159.572,5</b>	<b>53.136,5</b>	<b>29.268,5</b>	<b>70.334,9</b>	<b>312.312,4</b>	<b>221.115,1</b>	<b>0,0</b>	<b>533.427,5</b>
- Ingresos Tributarios	157.284,0	41.299,4	16.642,9	69.187,0	284.413,3	190.049,3	0,0	474.462,6
- No Tributarios	2.288,5	11.837,1	12.625,6	1.147,9	27.899,1	31.065,8	0,0	58.964,9
<b>II) EROGACIONES CORRIENTES</b>	<b>131.939,4</b>	<b>44.884,8</b>	<b>47.932,6</b>	<b>76.935,1</b>	<b>301.691,9</b>	<b>230.151,2</b>	<b>94.465,9</b>	<b>626.309,0</b>
- Personal	57.299,0	4.909,7	23.536,7	0,0	85.745,4	135.131,3	0,0	220.876,7
- Bienes y Servicios no personales	20.441,1	8.072,7	13.211,1	0,0	41.724,9	29.162,4	0,0	70.887,3
- Intereses de deudas	22.294,4	346,3	5.011,7	0,0	27.652,4	10.653,9	85.353,9	123.660,2
. Internos	4.758,6	346,3	1.230,3	0,0	6.335,2	10.653,9	28.595,8	45.584,9
. Externos propios	17.535,8	0,0	3.781,4	0,0	21.317,2	0,0	56.758,1	78.075,3
- Otras Erogaciones Corrientes	0,0	0,0	0,0	0,0	0,0	0,0	0,0	0,0
- Transferencias Ctes. y de Capita	31.904,9	31.556,1	6.173,1	76.935,1	146.569,2	55.203,6	0,0	201.772,8
. Pasividades	13.126,8	5.035,1	0,0	76.935,1	95.097,0	10.832,0	0,0	105.929,0
. Enseñanza Privada	4.694,4	0,0	0,0	0,0	4.694,4	1.999,6	0,0	6.694,0
. Otras	14.083,7	26.521,0	6.173,1	0,0	46.777,8	42.372,0	0,0	89.149,8
- Desequilibrio Cte. de Empr. Públ.	0,0	0,0	0,0	0,0	0,0	0,0	9.112,0	9.112,0
<b>III) AHORRO (I-II)</b>	<b>27.633,1</b>	<b>8.251,7</b>	<b>-18.664,1</b>	<b>-6.600,2</b>	<b>10.620,5</b>	<b>-9.036,1</b>	<b>-94.465,9</b>	<b>-92.881,5</b>
<b>IV) RECURSOS DE CAPITAL</b>	<b>5.204,4</b>	<b>561,3</b>	<b>43,3</b>	<b>0,0</b>	<b>5.809,0</b>	<b>1.054,9</b>	<b>203,7</b>	<b>7.067,6</b>
<b>V) EROGACIONES DE CAPITAL</b>	<b>4.479,2</b>	<b>4.246,7</b>	<b>16.736,1</b>	<b>0,0</b>	<b>25.462,0</b>	<b>43.662,1</b>	<b>79.415,9</b>	<b>148.540,0</b>
- Inversión Real	2.919,4	2.824,0	16.383,7	0,0	22.127,1	39.637,7	77.362,9	139.127,7
. Bienes de Capital	1.603,7	1.352,7	856,8	0,0	3.813,2	1.716,4	34.813,3	40.342,9
. Construcciones	1.315,7	1.471,3	15.526,9	0,0	18.313,9	37.921,3	42.549,6	98.784,8
- Inversión en Bienes Preexistentes	1.184,1	116,2	327,7	0,0	1.628,0	453,2	0,0	2.081,2
- Inversión Financiera	375,7	1.306,5	24,7	0,0	1.706,9	3.571,2	2.053,0	7.331,1
<b>VI) FINANCIAM. POR EMERGENCIA ECON.</b>	<b>1.686,4</b>	<b>0,0</b>	<b>0,0</b>	<b>0,0</b>	<b>1.686,4</b>	<b>0,0</b>	<b>0,0</b>	<b>1.686,4</b>
<b>VII) TOTAL DE RECURSOS (I+IV+VI)</b>	<b>166.463,3</b>	<b>53.697,8</b>	<b>29.311,8</b>	<b>70.334,9</b>	<b>319.807,8</b>	<b>222.170,0</b>	<b>203,7</b>	<b>542.181,5</b>
<b>VIII) TOTAL DE EROGACIONES (II+V)</b>	<b>136.418,6</b>	<b>49.131,5</b>	<b>64.668,7</b>	<b>76.935,1</b>	<b>327.153,9</b>	<b>273.813,3</b>	<b>173.881,8</b>	<b>774.849,0</b>
<b>IX) NEC. FINANC. ANTES FIGURAT. (VIII-VII)</b>	<b>-30.044,7</b>	<b>-4.566,3</b>	<b>35.356,9</b>	<b>6.600,2</b>	<b>7.346,1</b>	<b>51.643,3</b>	<b>173.678,1</b>	<b>232.667,5</b>
<b>X) FINANCIAM. POR CONTRIB. FIGURAT.</b>	<b>624,7</b>	<b>31.206,0</b>	<b>39.005,4</b>	<b>0,0</b>	<b>70.836,1</b>	<b>18.033,2</b>	<b>66.143,9</b>	<b>155.013,2</b>
- De la Administración Central	0,0	25.126,0	37.601,5	0,0	62.727,5	1.145,6	58.795,3	122.668,4
- De Cuentas Especiales	450,2	5.424,2	1.402,7	0,0	7.277,1	15.515,3	7.348,6	30.141,0
- De Organismos Descentralizados	174,5	655,8	1,2	0,0	831,5	1.372,3	0,0	2.203,8
- Del Sistema de Seguridad Social	0,0	0,0	0,0	0,0	0,0	0,0	0,0	0,0
- De Provincias y M.C.B.A	0,0	0,0	0,0	0,0	0,0	0,0	0,0	0,0
- De Empresas y Entes Binacionales	0,0	0,0	0,0	0,0	0,0	0,0	0,0	0,0
<b>XI) EROGACIONES FIGURATIVAS</b>	<b>122.668,4</b>	<b>30.141,0</b>	<b>2.203,8</b>	<b>0,0</b>	<b>155.013,2</b>	<b>0,0</b>	<b>0,0</b>	<b>155.013,2</b>
<b>XII) TOTAL DE RECUR. DESPUES DE FIGURAT.</b>	<b>167.088,0</b>	<b>84.903,8</b>	<b>68.317,2</b>	<b>70.334,9</b>	<b>390.643,9</b>	<b>240.203,2</b>	<b>66.347,6</b>	<b>697.194,7</b>
<b>XIII) TOTAL EROG. PRIM. DESP. DE FIGURAT.</b>	<b>236.792,6</b>	<b>78.926,2</b>	<b>61.860,8</b>	<b>76.935,1</b>	<b>454.514,7</b>	<b>263.159,4</b>	<b>88.527,9</b>	<b>806.202,0</b>
<b>XIV) SUPERAVIT PRIMARIO TOTAL (XII-XIII)</b>	<b>-69.704,6</b>	<b>5.977,6</b>	<b>6.456,4</b>	<b>-6.600,2</b>	<b>-63.870,8</b>	<b>-22.956,2</b>	<b>-22.180,3</b>	<b>-109.007,3</b>
<b>XV) SUPERAVIT PRIMARIO SIN REC. CAPITAL</b>	<b>-74.909,0</b>	<b>5.416,3</b>	<b>6.413,1</b>	<b>-6.600,2</b>	<b>-69.679,8</b>	<b>-24.011,1</b>	<b>-22.384,0</b>	<b>-116.074,9</b>
<b>XVI) TOTAL DE EROG. DESPUES DE FIGURAT.</b>	<b>259.087,0</b>	<b>79.272,5</b>	<b>66.872,5</b>	<b>76.935,1</b>	<b>482.167,1</b>	<b>273.813,3</b>	<b>173.881,8</b>	<b>929.862,2</b>
<b>XVII) NECESIDAD DE FINANCIAMIENTO (XVI-XII)</b>	<b>91.999,0</b>	<b>-5.631,3</b>	<b>-1.444,7</b>	<b>6.600,2</b>	<b>91.523,2</b>	<b>33.610,1</b>	<b>107.534,2</b>	<b>232.667,5</b>
<b>XVIII) FINANCIAMIENTO NETO</b>	<b>79.937,8</b>	<b>1.450,4</b>	<b>-1.404,2</b>	<b>0,0</b>	<b>79.984,0</b>	<b>3.100,1</b>	<b>4.913,9</b>	<b>87.998,0</b>
1 - Uso Neto del Crédito	80.033,5	1.450,4	-1.197,1	0,0	80.286,8	3.100,1	5.595,9	88.982,8
a) Interno	47.783,0	18,2	447,4	0,0	48.248,6	3.100,1	11.173,7	62.522,4
. Uso del Crédito	118.846,9	18,2	469,0	0,0	119.334,1	13.591,1	16.379,6	149.304,8
. Amortización	71.063,9	0,0	21,6	0,0	71.085,5	10.491,0	5.205,9	86.782,4
b) Externo	32.250,5	1.432,2	-1.644,5	0,0	32.038,2	0,0	-5.577,8	26.460,4
. Uso del Crédito	58.585,5	2.484,3	1.396,0	0,0	62.465,8	0,0	19.498,9	81.964,7
. Amortización	26.335,0	1.052,1	3.040,5	0,0	30.427,6	0,0	25.076,7	55.504,3
2 - Uso Neto de los Adelantos	-95,7	0,0	-207,1	0,0	-302,8	0,0	-682,0	-984,8
a) Prov. y Cont. Ejerc. Ant	0,0	0,0	0,4	0,0	0,4	0,0	0,0	0,4
b) Prov. y Contratistas	95,7	0,0	207,5	0,0	303,2	0,0	682,0	985,2
<b>XIX) RESULTADO (XVIII-XVII)</b>	<b>-12.061,2</b>	<b>7.081,7</b>	<b>40,5</b>	<b>-6.600,2</b>	<b>-11.539,2</b>	<b>-30.510,0</b>	<b>-102.620,3</b>	<b>-144.669,5</b>
1 - B.C.R.A.	0,0	0,0	0,0	0,0	0,0	0,0	0,0	0,0
2 - Aumentos Pasivos Financ. Netos	12.061,2	-7.081,7	-40,5	6.600,2	11.539,2	30.510,0	102.620,3	144.669,5

**SECTOR PUBLICO ARGENTINO NO FINANCIERO**  
**EJECUCION 1990**  
**Esquema Ahorro - Inversión - Financiamiento**  
**En millones de pesos**

CONCEPTO	ADMINISTRACION NACIONAL					TOTAL	PROV.	EMPR.	TOTAL
	ADMINIST.	CUENTAS	ORGANIS.	SIST.SEG.	Y		Y		
	CENTRAL	ESPECIAL.	DESCENT.	SOCIAL	M.C.B.A.		ENT.BIN.		
<b>I) RECURSOS CORRIENTES</b>	<b>2.987,7</b>	<b>1.030,1</b>	<b>383,9</b>	<b>2.165,9</b>	<b>6.567,6</b>	<b>4.330,0</b>	<b>0,0</b>	<b>10.897,6</b>	
- Ingresos Tributarios	2.690,0	835,2	225,8	2.082,7	5.833,7	3.803,5	0,0	9.637,2	
- No Tributarios	297,7	194,9	158,1	83,2	733,9	526,5	0,0	1.260,4	
<b>II) EROGACIONES CORRIENTES</b>	<b>2.569,0</b>	<b>738,7</b>	<b>927,0</b>	<b>2.402,7</b>	<b>6.637,4</b>	<b>4.940,9</b>	<b>157,2</b>	<b>11.735,5</b>	
- Personal	1.269,8	122,2	515,8	0,0	1.907,8	3.019,5	0,0	4.927,3	
- Bienes y Servicios no personales	331,1	147,0	192,7	0,0	670,8	594,2	0,0	1.265,0	
- Intereses de deudas	375,1	0,4	68,2	0,0	443,7	90,7	514,3	1.048,7	
. Internos	63,1	0,0	9,1	0,0	72,2	90,7	199,7	362,6	
. Externos propios	312,0	0,4	59,1	0,0	371,5	0,0	314,6	686,1	
- Otras Erogaciones Corrientes	0,0	0,0	0,0	0,0	0,0	0,0	0,0	0,0	
- Transferencias Ctes. y de Capital	593,0	469,1	150,3	2.402,7	3.615,1	1.236,5	0,0	4.851,6	
. Pasividades	324,6	79,9	0,0	2.402,7	2.807,2	247,0	0,0	3.054,2	
. Enseñanza Privada	107,7	0,0	0,0	0,0	107,7	105,0	0,0	212,7	
. Otras	160,7	389,2	150,3	0,0	700,2	884,5	0,0	1.584,7	
- Desequilibrio Cte. de Empr. Públ.	0,0	0,0	0,0	0,0	0,0	0,0	-357,1	-357,1	
<b>III) AHORRO (I-II)</b>	<b>418,7</b>	<b>291,4</b>	<b>-543,1</b>	<b>-236,8</b>	<b>-69,8</b>	<b>-610,9</b>	<b>-157,2</b>	<b>-837,9</b>	
<b>IV) RECURSOS DE CAPITAL</b>	<b>275,2</b>	<b>22,4</b>	<b>0,9</b>	<b>0,0</b>	<b>298,5</b>	<b>13,4</b>	<b>28,6</b>	<b>340,5</b>	
<b>V) EROGACIONES DE CAPITAL</b>	<b>53,0</b>	<b>57,1</b>	<b>208,1</b>	<b>0,0</b>	<b>318,2</b>	<b>896,2</b>	<b>1.286,8</b>	<b>2.501,2</b>	
- Inversión Real	23,7	35,3	196,9	0,0	255,9	813,2	1.281,1	2.350,2	
. Bienes de Capital	17,6	16,2	12,5	0,0	46,3	21,6	576,5	644,4	
. Construcciones	6,1	19,1	184,4	0,0	209,6	791,6	704,6	1.705,8	
- Inversión en Bienes Preexistentes	0,1	0,2	10,2	0,0	10,5	5,7	0,0	16,2	
- Inversión Financiera	29,2	21,6	1,0	0,0	51,8	77,3	5,7	134,8	
<b>VI) FINANCIAM. POR EMERGENCIA ECON</b>	<b>2,7</b>	<b>0,0</b>	<b>0,0</b>	<b>0,0</b>	<b>2,7</b>	<b>0,0</b>	<b>0,0</b>	<b>2,7</b>	
<b>VII) TOTAL DE RECURSOS (I+IV+VI)</b>	<b>3.265,6</b>	<b>1.052,5</b>	<b>384,8</b>	<b>2.165,9</b>	<b>6.868,8</b>	<b>4.343,4</b>	<b>28,6</b>	<b>11.240,8</b>	
<b>VIII) TOTAL DE EROGACIONES (II+V)</b>	<b>2.622,0</b>	<b>795,8</b>	<b>1.135,1</b>	<b>2.402,7</b>	<b>6.955,6</b>	<b>5.837,1</b>	<b>1.444,0</b>	<b>14.236,7</b>	
<b>IX) NEC. FINANC. ANTES FIGURAT. (VIII-VII)</b>	<b>-643,6</b>	<b>-256,7</b>	<b>750,3</b>	<b>236,8</b>	<b>86,8</b>	<b>1.493,7</b>	<b>1.415,4</b>	<b>2.995,9</b>	
<b>X) FINANCIAM. POR CONTRIB. FIGURAT.</b>	<b>0,2</b>	<b>450,6</b>	<b>697,6</b>	<b>0,0</b>	<b>1.148,4</b>	<b>426,7</b>	<b>463,6</b>	<b>2.038,7</b>	
- De la Administración Central	0,0	413,7	674,6	0,0	1.088,3	0,8	334,0	1.423,1	
- De Cuentas Especiales	0,1	35,6	21,0	0,0	56,7	415,9	129,6	602,2	
- De Organismos Descentralizados	0,1	1,3	2,0	0,0	3,4	10,0	0,0	13,4	
- Del Sistema de Seguridad Social	0,0	0,0	0,0	0,0	0,0	0,0	0,0	0,0	
- De Provincias y M.C.B.A.	0,0	0,0	0,0	0,0	0,0	0,0	0,0	0,0	
- De Empresas y Entes Binacionales	0,0	0,0	0,0	0,0	0,0	0,0	0,0	0,0	
<b>XI) EROGACIONES FIGURATIVAS</b>	<b>1.423,1</b>	<b>602,2</b>	<b>13,4</b>	<b>0,0</b>	<b>2.038,7</b>	<b>0,0</b>	<b>0,0</b>	<b>2.038,7</b>	
<b>XII) TOTAL DE RECUR. DESPUES DE FIGURAT.</b>	<b>3.265,8</b>	<b>1.503,1</b>	<b>1.082,4</b>	<b>2.165,9</b>	<b>8.017,2</b>	<b>4.770,1</b>	<b>492,2</b>	<b>13.279,5</b>	
<b>XIII) TOTAL EROG. PRIM. DESP. DE FIGURAT.</b>	<b>3.670,0</b>	<b>1.397,6</b>	<b>1.080,3</b>	<b>2.402,7</b>	<b>8.550,6</b>	<b>5.746,4</b>	<b>929,7</b>	<b>15.226,7</b>	
<b>XIV) SUPERAVIT PRIMARIO TOTAL (XII-XIII)</b>	<b>-404,2</b>	<b>105,5</b>	<b>2,1</b>	<b>-236,8</b>	<b>-533,4</b>	<b>-976,3</b>	<b>-437,5</b>	<b>-1.947,2</b>	
<b>XV) SUPERAVIT PRIMARIO SIN REC. CAPITAL</b>	<b>-679,4</b>	<b>83,1</b>	<b>1,2</b>	<b>-236,8</b>	<b>-831,9</b>	<b>-989,7</b>	<b>-466,1</b>	<b>-2.287,7</b>	
<b>XVI) TOTAL DE EROG. DESPUES DE FIGURAT.</b>	<b>4.045,1</b>	<b>1.398,0</b>	<b>1.148,5</b>	<b>2.402,7</b>	<b>8.994,3</b>	<b>5.837,1</b>	<b>1.444,0</b>	<b>16.275,4</b>	
<b>XVII) NECESIDAD DE FINANCIAMIENTO (XVI-XII)</b>	<b>779,3</b>	<b>-105,1</b>	<b>66,1</b>	<b>236,8</b>	<b>977,1</b>	<b>1.067,0</b>	<b>951,8</b>	<b>2.995,9</b>	
<b>XVIII) FINANCIAMIENTO NETO</b>	<b>451,8</b>	<b>27,1</b>	<b>-14,2</b>	<b>0,0</b>	<b>464,7</b>	<b>-37,5</b>	<b>-92,7</b>	<b>334,5</b>	
1 - Uso Neto del Crédito	452,2	27,1	-12,4	0,0	466,9	-37,5	-79,9	349,5	
a) Interno	-497,4	0,1	-0,1	0,0	-497,4	-37,5	-16,2	-551,1	
. Uso del Crédito	51,9	0,1	0,0	0,0	52,0	179,6	39,4	271,0	
. Amortización	549,3	0,0	0,1	0,0	549,4	217,1	55,6	822,1	
b) Externo	949,6	27,0	-12,3	0,0	964,3	0,0	-63,7	900,6	
. Uso del Crédito	1.195,2	31,3	7,4	0,0	1.233,9	0,0	168,5	1.402,4	
. Amortización	245,6	4,3	19,7	0,0	269,6	0,0	232,2	501,8	
2 - Uso Neto de los Adelantos	-0,4	0,0	-1,8	0,0	-2,2	0,0	-12,8	-15,0	
a) Prov. y Cont. Ejerc. Ant.	0,0	0,0	3,4	0,0	3,4	0,0	0,0	3,4	
b) Prov. y Contratistas	0,4	0,0	5,2	0,0	5,6	0,0	12,8	18,4	
<b>XIX) RESULTADO (XVIII-XVII)</b>	<b>-327,5</b>	<b>132,2</b>	<b>-80,3</b>	<b>-236,8</b>	<b>-512,4</b>	<b>-1.104,5</b>	<b>-1.044,5</b>	<b>-2.661,4</b>	
1 - B.C.R.A.	0,0	0,0	0,0	0,0	0,0	0,0	0,0	0,0	
2 - Aumentos Pasivos Financ. Netos	327,5	-132,2	80,3	236,8	512,4	1.104,5	1.044,5	2.661,4	

**SECTOR PUBLICO ARGENTINO NO FINANCIERO**  
**EJECUCION 1991**  
**Esquema Ahorro - Inversión - Financiamiento**  
**En millones de pesos**

CONCEPTO	ADMINISTRACION NACIONAL					TOTAL	PROV.	EMPR.	TOTAL
	ADMINIST.	CUENTAS	ORGANIS.	SIST.SEG.	Y		Y		
	CENTRAL	ESPECIAL.	DESCENT.	SOCIAL	M.C.B.A.		ENT.BIN.		
<b>I) RECURSOS CORRIENTES</b>	<b>8.813,3</b>	<b>2.439,5</b>	<b>886,4</b>	<b>6.709,5</b>	<b>18.848,7</b>	<b>13.622,7</b>	<b>0,0</b>	<b>32.471,4</b>	
- Ingresos Tributarios	8.015,3	1.854,0	448,3	6.517,6	16.835,2	12.432,2	0,0	29.267,4	
- No Tributarios	798,0	585,5	438,1	191,9	2.013,5	1.190,5	0,0	3.204,0	
<b>II) EROGACIONES CORRIENTES</b>	<b>7.534,3</b>	<b>1.630,4</b>	<b>2.305,3</b>	<b>6.796,9</b>	<b>18.266,9</b>	<b>14.058,5</b>	<b>-59,2</b>	<b>32.266,2</b>	
- Personal	3.447,6	332,5	1.358,5	0,0	5.138,6	8.431,0	0,0	13.569,6	
- Bienes y Servicios no personales	858,8	515,1	458,6	0,0	1.832,5	1.721,7	0,0	3.554,2	
- Intereses de deudas	1.341,6	8,6	121,8	0,0	1.472,0	266,5	672,8	2.411,3	
. Internos	301,9	0,1	20,3	0,0	322,3	266,5	141,5	730,3	
. Externos propios	1.039,7	8,5	101,5	0,0	1.149,7	0,0	531,3	1.681,0	
- Otras Erogaciones Corrientes	0,0	0,0	0,0	0,0	0,0	0,0	0,0	0,0	
- Transferencias Ctes. y de Capital	1.886,3	774,2	366,4	6.796,9	9.823,8	3.639,3	0,0	13.463,1	
. Pasividades	879,5	223,5	0,0	6.796,9	7.899,9	660,8	0,0	8.560,7	
. Enseñanza Privada	268,8	0,0	0,0	0,0	268,8	260,5	0,0	529,3	
. Otras	738,0	550,7	366,4	0,0	1.655,1	2.718,0	0,0	4.373,1	
- Desequilibrio Cte. de Empr. Públ.	0,0	0,0	0,0	0,0	0,0	0,0	-732,0	-732,0	
<b>III) AHORRO (I-II)</b>	<b>1.279,0</b>	<b>809,1</b>	<b>-1.418,9</b>	<b>-87,4</b>	<b>581,8</b>	<b>-435,8</b>	<b>59,2</b>	<b>205,2</b>	
<b>IV) RECURSOS DE CAPITAL</b>	<b>1.268,2</b>	<b>63,8</b>	<b>8,6</b>	<b>393,2</b>	<b>1.733,8</b>	<b>85,2</b>	<b>53,4</b>	<b>1.872,4</b>	
<b>V) EROGACIONES DE CAPITAL</b>	<b>120,2</b>	<b>171,6</b>	<b>431,5</b>	<b>0,0</b>	<b>723,3</b>	<b>2.188,9</b>	<b>1.537,9</b>	<b>4.450,1</b>	
- Inversión Real	56,3	102,0	403,6	0,0	561,9	2.038,4	1.526,7	4.127,0	
. Bienes de Capital	31,4	40,4	31,9	0,0	103,7	64,4	687,0	855,1	
. Construcciones	24,9	61,6	371,7	0,0	458,2	1.974,0	839,7	3.271,9	
- Inversión en Bienes Preexistentes	1,7	3,0	7,0	0,0	11,7	8,8	0,0	20,5	
- Inversión Financiera	62,2	66,6	20,9	0,0	149,7	141,7	11,2	302,6	
<b>VI) FINANCIAM. POR EMERGENCIA ECON</b>	<b>10,1</b>	<b>0,0</b>	<b>0,0</b>	<b>0,0</b>	<b>10,1</b>	<b>0,0</b>	<b>0,0</b>	<b>10,1</b>	
<b>VII) TOTAL DE RECURSOS (I+IV+VI)</b>	<b>10.091,6</b>	<b>2.503,3</b>	<b>895,0</b>	<b>7.102,7</b>	<b>20.592,6</b>	<b>13.707,9</b>	<b>53,4</b>	<b>34.353,9</b>	
<b>VIII) TOTAL DE EROGACIONES (II+V)</b>	<b>7.654,5</b>	<b>1.802,0</b>	<b>2.736,8</b>	<b>6.796,9</b>	<b>18.990,2</b>	<b>16.247,4</b>	<b>1.478,7</b>	<b>36.716,3</b>	
<b>IX) NEC. FINANC. ANTES FIGURAT. (VIII-VII)</b>	<b>-2.437,1</b>	<b>-701,3</b>	<b>1.841,8</b>	<b>-305,8</b>	<b>-1.602,4</b>	<b>2.539,5</b>	<b>1.425,3</b>	<b>2.362,4</b>	
<b>X) FINANCIAM. POR CONTRIB. FIGURAT.</b>	<b>34,6</b>	<b>915,4</b>	<b>1.891,8</b>	<b>0,0</b>	<b>2.841,8</b>	<b>1.038,5</b>	<b>1.662,9</b>	<b>5.543,2</b>	
- De la Administración Central	0,0	755,1	1.829,2	0,0	2.584,3	176,6	1.515,1	4.276,0	
- De Cuentas Especiales	30,3	154,6	60,6	0,0	245,5	832,0	147,8	1.225,3	
- De Organismos Descentralizados	4,3	5,7	2,0	0,0	12,0	29,9	0,0	41,9	
- Del Sistema de Seguridad Social	0,0	0,0	0,0	0,0	0,0	0,0	0,0	0,0	
- De Provincias y M.C.B.A.	0,0	0,0	0,0	0,0	0,0	0,0	0,0	0,0	
- De Empresas y Entes Binacionales	0,0	0,0	0,0	0,0	0,0	0,0	0,0	0,0	
<b>XI) EROGACIONES FIGURATIVAS</b>	<b>4.276,0</b>	<b>1.225,3</b>	<b>41,9</b>	<b>0,0</b>	<b>5.543,2</b>	<b>0,0</b>	<b>0,0</b>	<b>5.543,2</b>	
<b>XII) TOTAL DE RECUR. DESPUES DE FIGURAT.</b>	<b>10.126,2</b>	<b>3.418,7</b>	<b>2.786,8</b>	<b>7.102,7</b>	<b>23.434,4</b>	<b>14.746,4</b>	<b>1.716,3</b>	<b>39.897,1</b>	
<b>XIII) TOTAL EROG. PRIM. DESP. DE FIGURAT.</b>	<b>10.588,9</b>	<b>3.018,7</b>	<b>2.656,9</b>	<b>6.796,9</b>	<b>23.061,4</b>	<b>15.980,9</b>	<b>805,9</b>	<b>39.848,2</b>	
<b>XIV) SUPERAVIT PRIMARIO TOTAL (XII-XIII)</b>	<b>-462,7</b>	<b>400,0</b>	<b>129,9</b>	<b>305,8</b>	<b>373,0</b>	<b>-1.234,5</b>	<b>910,4</b>	<b>48,9</b>	
<b>XV) SUPERAVIT PRIMARIO SIN REC. CAPITAL</b>	<b>-1.730,9</b>	<b>336,2</b>	<b>121,3</b>	<b>-87,4</b>	<b>-1.360,8</b>	<b>-1.319,7</b>	<b>857,0</b>	<b>-1.823,5</b>	
<b>XVI) TOTAL DE EROG. DESPUES DE FIGURAT.</b>	<b>11.930,5</b>	<b>3.027,3</b>	<b>2.778,7</b>	<b>6.796,9</b>	<b>24.533,4</b>	<b>16.247,4</b>	<b>1.478,7</b>	<b>42.259,5</b>	
<b>XVII) NECESIDAD DE FINANCIAMIENTO (XVI-XII)</b>	<b>1.804,3</b>	<b>-391,4</b>	<b>-8,1</b>	<b>-305,8</b>	<b>1.099,0</b>	<b>1.501,0</b>	<b>-237,6</b>	<b>2.362,4</b>	
<b>XVIII) FINANCIAMIENTO NETO</b>	<b>2.055,3</b>	<b>26,1</b>	<b>44,8</b>	<b>0,0</b>	<b>2.126,2</b>	<b>-120,1</b>	<b>-306,3</b>	<b>1.699,8</b>	
1 - Uso Neto del Crédito	2.055,3	26,1	49,9	0,0	2.131,3	-120,1	-252,5	1.758,7	
a) Interno	1.433,3	0,2	40,5	0,0	1.474,0	-120,1	-63,9	1.290,0	
. Uso del Crédito	2.266,4	0,2	40,5	0,0	2.307,1	474,1	52,4	2.833,6	
. Amortización	833,1	0,0	0,0	0,0	833,1	594,2	116,3	1.543,6	
b) Externo	622,0	25,9	9,4	0,0	657,3	0,0	-188,6	468,7	
. Uso del Crédito	1.578,5	52,9	51,4	0,0	1.682,8	0,0	337,6	2.020,4	
. Amortización	956,5	27,0	42,0	0,0	1.025,5	0,0	526,2	1.551,7	
2 - Uso Neto de los Adelantos	0,0	0,0	-5,1	0,0	-5,1	0,0	-53,8	-58,9	
a) Prov. y Cont. Ejerc. Ant.	0,0	0,0	0,0	0,0	0,0	0,0	0,0	0,0	
b) Prov. y Contratistas	0,0	0,0	5,1	0,0	5,1	0,0	53,8	58,9	
<b>XIX) RESULTADO (XVIII-XVII)</b>	<b>251,0</b>	<b>417,5</b>	<b>52,9</b>	<b>305,8</b>	<b>1.027,2</b>	<b>-1.621,1</b>	<b>-68,7</b>	<b>-662,6</b>	
1 - B.C.R.A.	0,0	0,0	0,0	0,0	0,0	0,0	0,0	0,0	
2 - Aumentos Pasivos Financ. Netos	-251,0	-417,5	-52,9	-305,8	-1.027,2	1.621,1	68,7	662,6	

**SECTOR PUBLICO ARGENTINO NO FINANCIERO**  
**EJECUCION 1992**  
**Esquema Ahorro - Inversión - Financiamiento**  
**En millones de pesos**

CONCEPTO	ADMINISTRACION NACIONAL					TOTAL	PROV.	EMPR.	TOTAL
	ADMINIST.	CUENTAS	ORGANIS.	SIST.SEG.	Y		Y		
	CENTRAL	ESPECIAL.	DESCENT.	SOCIAL	M.C.B.A.		ENT.BIN.		
<b>I) RECURSOS CORRIENTES</b>	<b>12.293,5</b>	<b>2.704,0</b>	<b>1.964,8</b>	<b>9.425,3</b>	<b>26.387,6</b>	<b>19.290,5</b>	<b>0,0</b>	<b>45.678,1</b>	
- Ingresos Tributarios	11.369,8	1.911,8	1.402,0	9.270,5	23.954,1	17.554,8	0,0	41.508,9	
- No Tributarios	923,7	792,2	562,8	154,8	2.433,5	1.735,7	0,0	4.169,2	
<b>II) EROGACIONES CORRIENTES</b>	<b>10.833,7</b>	<b>1.582,5</b>	<b>1.925,7</b>	<b>9.861,6</b>	<b>24.203,5</b>	<b>20.000,0</b>	<b>-29,3</b>	<b>44.174,2</b>	
- Personal	4.087,2	505,5	907,4	0,0	5.500,1	11.971,5	0,0	17.471,6	
- Bienes y Servicios no personales	981,6	599,5	444,9	0,0	2.026,0	2.375,2	0,0	4.401,2	
- Intereses de deudas	3.156,8	6,8	156,0	0,0	3.319,6	353,4	792,6	4.465,6	
. Internos	360,7	0,0	15,1	0,0	375,8	353,4	87,3	816,5	
. Externos propios	2.796,1	6,8	140,9	0,0	2.943,8	0,0	705,3	3.649,1	
- Otras Erogaciones Corrientes	0,0	0,0	0,0	0,0	0,0	0,0	0,0	0,0	
- Transferencias Ctes. y de Capital	2.608,1	470,7	417,4	9.861,6	13.357,8	5.299,9	0,0	18.657,7	
. Pasividades	1.155,1	258,3	0,0	9.861,6	11.275,0	1.019,5	0,0	12.294,5	
. Enseñanza Privada	60,6	0,0	0,0	0,0	60,6	570,2	0,0	630,8	
. Otras	1.392,4	212,4	417,4	0,0	2.022,2	3.710,2	0,0	5.732,4	
- Desequilibrio Cte. de Empr. Públ.	0,0	0,0	0,0	0,0	0,0	0,0	-821,9	-821,9	
<b>III) AHORRO (I-II)</b>	<b>1.459,8</b>	<b>1.121,5</b>	<b>39,1</b>	<b>-436,3</b>	<b>2.184,1</b>	<b>-709,5</b>	<b>29,3</b>	<b>1.503,9</b>	
<b>IV) RECURSOS DE CAPITAL</b>	<b>1.436,6</b>	<b>84,0</b>	<b>14,0</b>	<b>473,1</b>	<b>2.007,7</b>	<b>129,8</b>	<b>13,6</b>	<b>2.151,1</b>	
<b>V) EROGACIONES DE CAPITAL</b>	<b>316,7</b>	<b>172,2</b>	<b>509,2</b>	<b>0,0</b>	<b>998,1</b>	<b>2.399,9</b>	<b>1.205,5</b>	<b>4.603,5</b>	
- Inversión Real	201,6	86,9	488,7	0,0	777,2	2.102,5	1.194,3	4.074,0	
. Bienes de Capital	102,8	50,4	16,0	0,0	169,2	126,6	546,8	842,6	
. Construcciones	98,8	36,5	472,7	0,0	608,0	1.975,9	647,5	3.231,4	
- Inversión en Bienes Preexistentes	11,3	3,6	1,8	0,0	16,7	45,8	0,0	62,5	
- Inversión Financiera	103,8	81,7	18,7	0,0	204,2	251,6	11,2	467,0	
<b>VI) FINANCIAM. POR EMERGENCIA ECON</b>	<b>11,7</b>	<b>0,0</b>	<b>0,0</b>	<b>0,0</b>	<b>11,7</b>	<b>0,0</b>	<b>0,0</b>	<b>11,7</b>	
<b>VII) TOTAL DE RECURSOS (I+IV+VI)</b>	<b>13.741,8</b>	<b>2.788,0</b>	<b>1.978,8</b>	<b>9.898,4</b>	<b>28.407,0</b>	<b>19.420,3</b>	<b>13,6</b>	<b>47.840,9</b>	
<b>VIII) TOTAL DE EROGACIONES (II+V)</b>	<b>11.150,4</b>	<b>1.754,7</b>	<b>2.434,9</b>	<b>9.861,6</b>	<b>25.201,6</b>	<b>22.399,9</b>	<b>1.176,2</b>	<b>48.777,7</b>	
<b>IX) NEC. FINANC. ANTES FIGURAT. (VIII-VII)</b>	<b>-2.591,4</b>	<b>-1.033,3</b>	<b>456,1</b>	<b>-36,8</b>	<b>-3.205,4</b>	<b>2.979,6</b>	<b>1.162,6</b>	<b>936,8</b>	
<b>X) FINANCIAM. POR CONTRIB. FIGURAT.</b>	<b>112,2</b>	<b>674,3</b>	<b>1.042,1</b>	<b>400,0</b>	<b>2.228,6</b>	<b>2.383,4</b>	<b>1.833,0</b>	<b>6.445,0</b>	
- De la Administración Central	0,0	586,3	1.038,2	400,0	2.024,5	1.092,0	1.833,0	4.949,5	
- De Cuentas Especiales	95,3	73,2	3,9	0,0	172,4	1.258,5	0,0	1.430,9	
- De Organismos Descentralizados	16,9	14,8	0,0	0,0	31,7	32,9	0,0	64,6	
- Del Sistema de Seguridad Social	0,0	0,0	0,0	0,0	0,0	0,0	0,0	0,0	
- De Provincias y M.C.B.A.	0,0	0,0	0,0	0,0	0,0	0,0	0,0	0,0	
- De Empresas y Entes Binacionales	0,0	0,0	0,0	0,0	0,0	0,0	0,0	0,0	
<b>XI) EROGACIONES FIGURATIVAS</b>	<b>4.949,5</b>	<b>1.430,9</b>	<b>64,6</b>	<b>0,0</b>	<b>6.445,0</b>	<b>0,0</b>	<b>0,0</b>	<b>6.445,0</b>	
<b>XII) TOTAL DE RECUR. DESPUES DE FIGURAT.</b>	<b>13.854,0</b>	<b>3.462,3</b>	<b>3.020,9</b>	<b>10.298,4</b>	<b>30.635,6</b>	<b>21.803,7</b>	<b>1.846,6</b>	<b>54.285,9</b>	
<b>XIII) TOTAL EROG. PRIM. DESP. DE FIGURAT.</b>	<b>12.943,1</b>	<b>3.178,8</b>	<b>2.343,5</b>	<b>9.861,6</b>	<b>28.327,0</b>	<b>22.046,5</b>	<b>383,6</b>	<b>50.757,1</b>	
<b>XIV) SUPERAVIT PRIMARIO TOTAL (XII-XIII)</b>	<b>910,9</b>	<b>283,5</b>	<b>677,4</b>	<b>436,8</b>	<b>2.308,6</b>	<b>-242,8</b>	<b>1.463,0</b>	<b>3.528,8</b>	
<b>XV) SUPERAVIT PRIMARIO SIN REC. CAPITAL</b>	<b>-525,7</b>	<b>199,5</b>	<b>663,4</b>	<b>-36,3</b>	<b>300,9</b>	<b>-372,6</b>	<b>1.449,4</b>	<b>1.377,7</b>	
<b>XVI) TOTAL DE EROG. DESPUES DE FIGURAT.</b>	<b>16.099,9</b>	<b>3.185,6</b>	<b>2.499,5</b>	<b>9.861,6</b>	<b>31.646,6</b>	<b>22.399,9</b>	<b>1.176,2</b>	<b>55.222,7</b>	
<b>XVII) NECESIDAD DE FINANCIAMIENTO (XVI-XII)</b>	<b>2.245,9</b>	<b>-276,7</b>	<b>-521,4</b>	<b>-436,8</b>	<b>1.011,0</b>	<b>596,2</b>	<b>-670,4</b>	<b>936,8</b>	
<b>XVIII) FINANCIAMIENTO NETO</b>	<b>-1.640,1</b>	<b>26,1</b>	<b>27,7</b>	<b>0,0</b>	<b>-1.586,3</b>	<b>318,0</b>	<b>-436,7</b>	<b>-1.705,0</b>	
1 - Uso Neto del Crédito	-1.490,1	26,1	37,6	0,0	-1.426,4	318,0	-427,9	-1.536,3	
a) Interno	-354,1	0,2	59,2	0,0	-294,7	318,0	-15,7	7,6	
. Uso del Crédito	2.878,1	0,2	59,4	0,0	2.937,7	846,0	237,8	4.021,5	
. Amortización	3.232,2	0,0	0,2	0,0	3.232,4	528,0	253,5	4.013,9	
b) Externo	-1.136,0	25,9	-21,6	0,0	-1.131,7	0,0	-412,2	-1.543,9	
. Uso del Crédito	1.653,6	52,9	93,3	0,0	1.799,8	0,0	319,3	2.119,1	
. Amortización	2.789,6	27,0	114,9	0,0	2.931,5	0,0	731,5	3.663,0	
2 - Uso Neto de los Adelantos	-150,0	0,0	-9,9	0,0	-159,9	0,0	-8,8	-168,7	
a) Prov. y Cont. Ejerc. Ant.	0,0	0,0	0,0	0,0	0,0	0,0	0,0	0,0	
b) Prov. y Contratistas	150,0	0,0	9,9	0,0	159,9	0,0	8,8	168,7	
<b>XIX) RESULTADO (XVIII-XVII)</b>	<b>-3.886,0</b>	<b>302,8</b>	<b>549,1</b>	<b>436,8</b>	<b>-2.597,3</b>	<b>-278,2</b>	<b>233,7</b>	<b>-2.641,8</b>	
1 - B.C.R.A.	0,0	0,0	0,0	0,0	0,0	0,0	0,0	0,0	
2 - Aumentos Pasivos Financ. Netos	3.886,0	-302,8	-549,1	-436,8	2.597,3	278,2	-233,7	2.641,8	

# **CUENTA AHORRO-INVERSION-FINANCIAMIENTO**

## **METODOLOGIA INTERNACIONAL**

**1993 – 2004**

En valores corrientes

**SECTOR PUBLICO ARGENTINO NO FINANCIERO**  
**EJECUCION 1993**  
**CUENTA AHORRO - INVERSION - FINANCIAMIENTO**  
**En millones de pesos**

METODOLOGIA INTERNACIONAL

CONCEPTO	ADMINISTRACION NACIONAL				PROVINCIAS y C.B.A	EMPRESAS PUBLICAS	TOTAL
	ADMINIST. CENTRAL	ORGANIS. DESCENT.	INST.SEG. SOCIAL	TOTAL			
<b>I) INGRESOS CORRIENTES</b>	<b>18296,9</b>	<b>1548,8</b>	<b>15817,4</b>	<b>35663,1</b>	<b>20818,5</b>	<b>410,0</b>	<b>56891,6</b>
- INGRESOS TRIBUTARIOS	15667,5	644,0	2700,9	19012,4	18712,5	0,0	37724,9
- CONTRIBUCIONES A LA SEG. SOCIAL	77,2	383,3	12794,4	13254,9	0,0	0,0	13254,9
- INGRESOS NO TRIBUTARIOS	1932,0	196,0	1,5	2129,5	2106,0	0,0	4235,5
- VENTAS DE BS.Y SERV.DE LA ADM.PUB.	75,6	315,8	0,0	391,4	0,0	0,0	391,4
- INGRESOS DE OPERACION	0,0	0,0	0,0	0,0	0,0	0,0	0,0
- RENTAS DE LA PROPIEDAD	544,5	9,7	320,6	874,8	0,0	4,2	879,0
- TRANSFERENCIAS CORRIENTES	0,1	0,0	0,0	0,1	0,0	0,0	0,1
- OTROS INGRESOS	0,0	0,0	0,0	0,0	0,0	311,7	311,7
- SUPERAVIT OPER. EMPRESAS PUBLICAS	0,0	0,0	0,0	0,0	0,0	94,1	94,1
<b>II) GASTOS CORRIENTES</b>	<b>10462,4</b>	<b>2296,7</b>	<b>16700,5</b>	<b>29459,6</b>	<b>23471,0</b>	<b>887,9</b>	<b>53818,5</b>
- GASTOS DE CONSUMO Y OPERAC.	5634,0	1879,3	362,4	7875,7	16974,5	0,0	24850,2
. Remuneraciones	4157,2	1307,7	235,3	5700,2	14158,7	0,0	19858,9
. Bienes y Servicios	1476,7	565,2	127,1	2169,0	2815,8	0,0	4984,8
. Otros Gastos	0,1	6,4	0,0	6,5	0,0	0,0	6,5
- RENTAS DE LA PROPIEDAD	2467,8	102,6	0,0	2570,4	471,1	340,6	3382,1
. Intereses	2467,5	102,3	0,0	2569,8	471,1	340,6	3381,5
.. Intereses en Moneda Local	306,8	13,8	0,0	320,6	353,3	112,6	786,5
.. Intereses en Moneda Extranjera	2160,7	88,5	0,0	2249,2	117,8	228,0	2595,0
. Otras Rentas	0,3	0,3	0,0	0,6	0,0	0,0	0,6
- PRESTACIONES DE LA SEG. SOCIAL	298,9	0,0	13875,2	14174,1	0,0	0,0	14174,1
- OTROS GASTOS CORRIENTES	3,5	1,7	0,0	5,2	0,0	547,3	552,5
- TRANSFERENCIAS CORRIENTES	2058,2	313,1	2462,9	4834,2	6025,4	0,0	10859,6
. Al sector privado	417,3	304,3	2462,8	3184,4	1843,2	0,0	5027,6
. Al sector público	1500,9	0,0	0,0	1500,9	4182,2	0,0	5683,1
.. Provincias y Ciudad de Bs.As.	18,0	0,0	0,0	18,0	0,0	0,0	18,0
.. Universidades	1252,9	0,0	0,0	1252,9	0,0	0,0	1252,9
.. Otras	230,0	0,0	0,0	230,0	4182,2	0,0	4412,2
. Al sector externo	140,0	8,8	0,1	148,9	0,0	0,0	148,9
- DEFICIT OPER. EMPRESAS PUBLICAS	0,0	0,0	0,0	0,0	0,0	0,0	0,0
<b>III) RESULT.ECON.: AHORRO/DESAHORRO (I-II)</b>	<b>7834,5</b>	<b>-747,9</b>	<b>-883,1</b>	<b>6203,5</b>	<b>-2652,5</b>	<b>-477,9</b>	<b>3073,1</b>
<b>IV) RECURSOS DE CAPITAL</b>	<b>2671,3</b>	<b>21,2</b>	<b>177,0</b>	<b>2869,5</b>	<b>583,4</b>	<b>52,4</b>	<b>3505,3</b>
- RECURSOS PROPIOS DE CAPITAL	2,3	1,4	177,0	180,7	26,9	52,4	260,0
- TRANSFERENCIAS DE CAPITAL	0,0	0,0	0,0	0,0	0,0	0,0	0,0
- DISMINUCION DE LA INV. FINANCIERA	2669,0	19,8	0,0	2688,8	556,5	0,0	3245,3
<b>V) GASTOS DE CAPITAL</b>	<b>1175,5</b>	<b>833,7</b>	<b>11,3</b>	<b>2020,5</b>	<b>3787,8</b>	<b>803,1</b>	<b>6611,4</b>
- INVERSION REAL DIRECTA	254,4	671,8	9,1	935,3	2713,4	803,1	4451,8
- TRANSFERENCIAS DE CAPITAL	232,6	125,0	2,2	359,8	442,1	0,0	801,9
.. Provincias y Ciudad de Bs.As.	100,8	0,0	0,0	100,8	0,0	0,0	100,8
.. Otras	131,8	125,0	2,2	259,0	442,1	0,0	701,1
- INVERSION FINANCIERA	688,5	36,9	0,0	725,4	632,3	0,0	1357,7
<b>VI) INGRESOS ANTES DE FIGURAT. (I+IV)</b>	<b>20968,2</b>	<b>1570,0</b>	<b>15994,4</b>	<b>38532,6</b>	<b>21401,9</b>	<b>462,4</b>	<b>60396,9</b>
<b>VII) GASTOS ANTES DE FIGURAT. (II+V)</b>	<b>11637,9</b>	<b>3130,4</b>	<b>16711,8</b>	<b>31480,1</b>	<b>27258,8</b>	<b>1691,0</b>	<b>60429,9</b>
<b>VIII) RESULT.FINANC.ANTE DE FIGURAT. (VI-VII)</b>	<b>9330,3</b>	<b>-1560,4</b>	<b>-717,4</b>	<b>7052,5</b>	<b>-5856,9</b>	<b>-1228,6</b>	<b>-33,0</b>
<b>IX) CONTRIBUCIONES FIGURATIVAS</b>	<b>240,5</b>	<b>1859,9</b>	<b>3401,8</b>	<b>5502,2</b>	<b>4105,1</b>	<b>2097,9</b>	<b>11705,2</b>
- De Administración Central	0,0	1859,6	2365,6	4225,2	3774,1	2097,9	10097,2
- De Organismos Descentralizados	20,1	0,3	0,0	20,4	40,4	0,0	60,8
- De Instituciones de Seguridad Social	214,5	0,0	1036,2	1250,7	290,6	0,0	1541,3
- De Provincias y C.B.A.	5,9	0,0	0,0	5,9	0,0	0,0	5,9
- De Empresas Públicas	0,0	0,0	0,0	0,0	0,0	0,0	0,0
<b>X) GASTOS FIGURATIVOS</b>	<b>10097,2</b>	<b>60,8</b>	<b>1541,3</b>	<b>11699,3</b>	<b>5,9</b>	<b>0,0</b>	<b>11705,2</b>
<b>XI) INGRESOS DESPUES DE FIGURAT.</b>	<b>21208,7</b>	<b>3429,9</b>	<b>19396,2</b>	<b>44034,8</b>	<b>25507,0</b>	<b>2560,3</b>	<b>72102,1</b>
<b>XII) GASTOS PRIMARIOS DESPUES DE FIGURAT.</b>	<b>19267,6</b>	<b>3088,9</b>	<b>18253,1</b>	<b>40609,6</b>	<b>26793,6</b>	<b>1350,4</b>	<b>68753,6</b>
<b>XIII) SUPERAVIT PRIMARIO TOTAL (XI-XII)</b>	<b>1941,1</b>	<b>341,0</b>	<b>1143,1</b>	<b>3425,2</b>	<b>-1286,6</b>	<b>1209,9</b>	<b>3348,5</b>
<b>XIV) SUPERAVIT PRIMARIO SIN REC. DE CAPITAL</b>	<b>-730,2</b>	<b>319,8</b>	<b>966,1</b>	<b>555,7</b>	<b>-1870,0</b>	<b>1157,5</b>	<b>-156,8</b>
<b>XV) TOTAL GASTOS DESPUES DE FIGURAT.</b>	<b>21735,1</b>	<b>3191,2</b>	<b>18253,1</b>	<b>43179,4</b>	<b>27264,7</b>	<b>1691,0</b>	<b>72135,1</b>
<b>XVI) RESULTADO FINANCIERO (XI-XV)</b>	<b>-526,4</b>	<b>238,7</b>	<b>1143,1</b>	<b>855,4</b>	<b>-1757,7</b>	<b>869,3</b>	<b>-33,0</b>
<b>XVII) FUENTES FINANCIERAS</b>	<b>3486,9</b>	<b>925,5</b>	<b>2903,2</b>	<b>7315,6</b>	<b>2400,8</b>	<b>403,3</b>	<b>10119,7</b>
- DISMINUC. DE LA INVERSION FINANCIERA	1212,3	3,9	0,0	1216,2	2400,8	403,3	4020,3
- OTRAS FUENTES	2274,6	921,6	1378,3	4574,5	0,0	0,0	4574,5
- CONTRIB. FIGUR. P/APLIC. FINANCIERAS	0,0	0,0	1524,9	1524,9	0,0	0,0	1524,9
<b>XVIII) APLICACIONES FINANCIERAS</b>	<b>8408,3</b>	<b>1285,4</b>	<b>4046,3</b>	<b>13740,0</b>	<b>1213,7</b>	<b>487,1</b>	<b>15440,8</b>
- INVERSION FINANCIERA	6883,4	1253,3	1097,2	9233,9	1213,7	487,1	10934,7
- AMORTIZACION DE DEUDAS NO FINANCIERAS	0,0	32,1	2949,1	2981,2	0,0	0,0	2981,2
- OTRAS APLICACIONES	0,0	0,0	0,0	0,0	0,0	0,0	0,0
- GASTOS FIGURATIVOS P/APLIC. FINANC.	1524,9	0,0	0,0	1524,9	0,0	0,0	1524,9
<b>XIX) ENDEUDAMIENTO NETO</b>	<b>5447,8</b>	<b>121,2</b>	<b>0,0</b>	<b>5569,0</b>	<b>570,6</b>	<b>-785,5</b>	<b>5354,1</b>
- ENDEUDAMIENTO PUBLICO	8841,3	237,3	0,0	9078,6	1589,1	389,9	11057,6
. COLOCACION DE TITULOS PUBLICOS	3832,5	0,0	0,0	3832,5	234,4	0,0	4066,9
. OBTENCION DE PRESTAMOS	5008,8	237,3	0,0	5246,1	1354,7	389,9	6990,7
. ANTICIPOS DEL BCRA	0,0	0,0	0,0	0,0	0,0	0,0	0,0
. INCREMENTO DE OTROS PASIVOS	0,0	0,0	0,0	0,0	0,0	0,0	0,0
- DISMINUCION DEL ENDEUDAMIENTO PUBLICO	3393,5	116,1	0,0	3509,6	1018,5	1175,4	5703,5
. AMORTIZACION DE TITULOS PUBLICOS	3311,7	0,0	0,0	3311,7	178,2	0,0	3489,9
. DEVOLUCION DE PRESTAMOS	81,8	116,1	0,0	197,9	840,3	1127,1	2165,3
. DEVOLUCION ANTICIPOS BCRA	0,0	0,0	0,0	0,0	0,0	0,0	0,0
. DISMINUCION DE OTROS PASIVOS	0,0	0,0	0,0	0,0	0,0	48,3	48,3

**SECTOR PUBLICO ARGENTINO NO FINANCIERO**  
**EJECUCION 1994**  
**CUENTA AHORRO - INVERSION - FINANCIAMIENTO**  
**En millones de pesos**

METODOLOGIA INTERNACIONAL

CONCEPTO	ADMINISTRACION NACIONAL				PROVINCIAS y C.B.A	EMPRESAS PUBLICAS	TOTAL
	ADMINIST. CENTRAL	ORGANIS. DESCENT.	INST.SEG. SOCIAL	TOTAL			
<b>I) INGRESOS CORRIENTES</b>	<b>19741,5</b>	<b>1838,5</b>	<b>16632,3</b>	<b>38212,3</b>	<b>22820,6</b>	<b>362,4</b>	<b>61395,3</b>
- INGRESOS TRIBUTARIOS	17139,0	747,2	3106,1	20992,3	20341,3	0,0	41333,6
- CONTRIBUCIONES A LA SEG. SOCIAL	71,5	447,5	13496,2	14015,2	0,0	0,0	14015,2
- INGRESOS NO TRIBUTARIOS	1581,3	283,9	5,5	1870,7	2479,3	0,0	4350,0
- VENTAS DE BS.Y SERV.DE LA ADM.PUB.	51,9	345,1	0,0	397,0	0,0	0,0	397,0
- INGRESOS DE OPERACION	0,0	0,0	0,0	0,0	0,0	0,0	0,0
- RENTAS DE LA PROPIEDAD	896,9	14,5	24,5	935,9	0,0	42,5	978,4
- TRANSFERENCIAS CORRIENTES	0,9	0,3	0,0	1,2	0,0	0,0	1,2
- OTROS INGRESOS	0,0	0,0	0,0	0,0	0,0	319,9	319,9
- SUPERAVIT OPER. EMPRESAS PUBLICAS	0,0	0,0	0,0	0,0	0,0	0,0	0,0
<b>II) GASTOS CORRIENTES</b>	<b>12450,1</b>	<b>2785,2</b>	<b>19437,0</b>	<b>34672,3</b>	<b>24980,6</b>	<b>752,6</b>	<b>60405,5</b>
- GASTOS DE CONSUMO Y OPERAC.	6561,3	2242,8	305,8	9109,9	18181,0	0,0	27290,9
. Remuneraciones	4828,7	1551,0	177,5	6557,2	15088,8	0,0	21646,0
. Bienes y Servicios	1732,3	687,5	128,3	2548,1	3092,2	0,0	5640,3
. Otros Gastos	0,3	4,3	0,0	4,6	0,0	0,0	4,6
- RENTAS DE LA PROPIEDAD	3096,8	95,4	1,3	3193,5	571,0	90,3	3854,8
. Intereses	3096,5	94,1	1,3	3191,9	571,0	90,3	3853,2
.. Intereses en Moneda Local	222,4	8,9	1,3	232,6	433,5	75,1	741,2
.. Intereses en Moneda Extranjera	2874,1	85,2	0,0	2959,3	137,5	15,2	3112,0
. Otras Rentas	0,3	1,3	0,0	1,6	0,0	0,0	1,6
- PRESTACIONES DE LA SEG. SOCIAL	363,6	0,0	16208,9	16572,5	0,0	0,0	16572,5
- OTROS GASTOS CORRIENTES	1,0	0,4	0,3	1,7	0,0	111,7	113,4
- TRANSFERENCIAS CORRIENTES	2427,4	446,6	2920,7	5794,7	6228,6	0,0	12023,3
. Al sector privado	436,0	432,0	2919,8	3787,8	2163,9	0,0	5951,7
. Al sector público	1892,8	0,5	0,0	1893,3	4064,7	0,0	5958,0
.. Provincias y Ciudad de Bs.As.	332,0	0,0	0,0	332,0	0,0	0,0	332,0
.. Universidades	1410,4	0,5	0,0	1410,9	0,0	0,0	1410,9
.. Otras	150,4	0,0	0,0	150,4	4064,7	0,0	4215,1
. Al sector externo	98,6	14,1	0,9	113,6	0,0	0,0	113,6
- DEFICIT OPER. EMPRESAS PUBLICAS	0,0	0,0	0,0	0,0	0,0	550,6	550,6
<b>III) RESULT.ECON.: AHORRO/DESAHORRO (I-II)</b>	<b>7291,4</b>	<b>-946,7</b>	<b>-2804,7</b>	<b>3540,0</b>	<b>-2160,0</b>	<b>-390,2</b>	<b>989,8</b>
<b>IV) RECURSOS DE CAPITAL</b>	<b>314,9</b>	<b>24,3</b>	<b>402,9</b>	<b>742,1</b>	<b>468,0</b>	<b>234,1</b>	<b>1444,2</b>
- RECURSOS PROPIOS DE CAPITAL	12,3	6,5	0,0	18,8	30,0	234,1	282,9
- TRANSFERENCIAS DE CAPITAL	0,0	1,2	0,0	1,2	0,0	0,0	1,2
- DISMINUCION DE LA INV. FINANCIERA	302,6	16,6	402,9	722,1	438,0	0,0	1160,1
<b>V) GASTOS DE CAPITAL</b>	<b>866,5</b>	<b>945,1</b>	<b>6,9</b>	<b>1818,5</b>	<b>4528,8</b>	<b>377,8</b>	<b>6725,1</b>
- INVERSION REAL DIRECTA	294,3	732,6	5,6	1032,5	3175,7	377,8	4586,0
- TRANSFERENCIAS DE CAPITAL	357,9	163,4	1,3	522,6	566,2	0,0	1088,8
.. Provincias y Ciudad de Bs.As.	142,9	0,0	0,0	142,9	0,0	0,0	142,9
.. Otras	215,0	163,4	1,3	379,7	566,2	0,0	945,9
- INVERSION FINANCIERA	214,3	49,1	0,0	263,4	786,9	0,0	1050,3
<b>VI) INGRESOS ANTES DE FIGURAT. (I+IV)</b>	<b>20056,4</b>	<b>1862,8</b>	<b>17035,2</b>	<b>38954,4</b>	<b>23288,6</b>	<b>596,5</b>	<b>62839,5</b>
<b>VII) GASTOS ANTES DE FIGURAT. (II+V)</b>	<b>13316,6</b>	<b>3730,3</b>	<b>19443,9</b>	<b>36490,8</b>	<b>29509,4</b>	<b>1130,4</b>	<b>67130,6</b>
<b>VIII) RESULT.FINANC.ANTE DE FIGURAT. (VI-VII)</b>	<b>6739,8</b>	<b>-1867,5</b>	<b>-2408,7</b>	<b>2463,6</b>	<b>-6220,8</b>	<b>-533,9</b>	<b>-4291,1</b>
<b>IX) CONTRIBUCIONES FIGURATIVAS</b>	<b>510,2</b>	<b>2111,8</b>	<b>3942,8</b>	<b>6564,8</b>	<b>4082,0</b>	<b>647,4</b>	<b>11294,2</b>
- De Administración Central	28,3	1898,1	2655,2	4581,6	3768,1	647,4	8997,1
- De Organismos Descentralizados	184,5	2,5	0,0	187,0	33,1	0,0	220,1
- De Instituciones de Seguridad Social	272,3	184,3	1287,6	1744,2	280,8	0,0	2025,0
- De Provincias y C.B.A.	25,1	26,9	0,0	52,0	0,0	0,0	52,0
- De Empresas Públicas	0,0	0,0	0,0	0,0	0,0	0,0	0,0
<b>X) GASTOS FIGURATIVOS</b>	<b>8997,1</b>	<b>220,1</b>	<b>2025,0</b>	<b>11242,2</b>	<b>52,0</b>	<b>0,0</b>	<b>11294,2</b>
<b>XI) INGRESOS DESPUES DE FIGURAT.</b>	<b>20566,6</b>	<b>3974,6</b>	<b>20978,0</b>	<b>45519,2</b>	<b>27370,6</b>	<b>1243,9</b>	<b>74133,7</b>
<b>XII) GASTOS PRIMARIOS DESPUES DE FIGURAT.</b>	<b>19217,2</b>	<b>3856,3</b>	<b>21467,6</b>	<b>44541,1</b>	<b>28990,4</b>	<b>1040,1</b>	<b>74571,6</b>
<b>XIII) SUPERAVIT PRIMARIO TOTAL (XI-XII)</b>	<b>1349,4</b>	<b>118,3</b>	<b>-489,6</b>	<b>978,1</b>	<b>-1619,8</b>	<b>203,8</b>	<b>-437,9</b>
<b>XIV) SUPERAVIT PRIMARIO SIN REC. DE CAPITAL</b>	<b>1034,5</b>	<b>94,0</b>	<b>-892,5</b>	<b>236,0</b>	<b>-2087,8</b>	<b>-30,3</b>	<b>-1882,1</b>
<b>XV) TOTAL GASTOS DESPUES DE FIGURAT.</b>	<b>22313,7</b>	<b>3950,4</b>	<b>21468,9</b>	<b>47733,0</b>	<b>29561,4</b>	<b>1130,4</b>	<b>78424,8</b>
<b>XVI) RESULTADO FINANCIERO (XI-XV)</b>	<b>-1747,1</b>	<b>24,2</b>	<b>-490,9</b>	<b>-2213,8</b>	<b>-2190,8</b>	<b>113,5</b>	<b>-4291,1</b>
<b>XVII) FUENTES FINANCIERAS</b>	<b>2915,0</b>	<b>1582,4</b>	<b>4318,1</b>	<b>8815,5</b>	<b>1288,5</b>	<b>1733,5</b>	<b>11837,5</b>
- DISMINUC. DE LA INVERSION FINANCIERA	780,6	794,1	2317,5	3892,2	1288,5	1681,7	6862,4
- OTRAS FUENTES	2134,4	630,5	2000,6	4765,5	0,0	51,8	4817,3
- CONTRIB. FIGUR. P/APLIC. FINANCIERAS	0,0	157,8	0,0	157,8	0,0	0,0	157,8
<b>XVIII) APLICACIONES FINANCIERAS</b>	<b>3825,3</b>	<b>1611,7</b>	<b>1939,1</b>	<b>7376,1</b>	<b>740,0</b>	<b>1469,6</b>	<b>9585,7</b>
- INVERSION FINANCIERA	2975,9	366,2	780,7	4122,8	740,0	1423,5	6286,3
- AMORTIZACION DE DEUDAS NO FINANCIERAS	691,6	1245,5	1158,4	3095,5	0,0	0,0	3095,5
- OTRAS APLICACIONES	0,0	0,0	0,0	0,0	0,0	46,1	46,1
- GASTOS FIGURATIVOS P/APLIC. FINANC.	157,8	0,0	0,0	157,8	0,0	0,0	157,8
<b>XIX) ENDEUDAMIENTO NETO</b>	<b>2657,4</b>	<b>5,1</b>	<b>-1888,1</b>	<b>774,4</b>	<b>1642,3</b>	<b>-377,4</b>	<b>2039,3</b>
- ENDEUDAMIENTO PUBLICO	5972,6	169,2	0,0	6141,8	2797,1	0,0	8938,9
. COLOCACION DE TITULOS PUBLICOS	4012,6	0,0	0,0	4012,6	615,2	0,0	4627,8
. OBTENCION DE PRESTAMOS	1960,0	169,2	0,0	2129,2	2181,9	0,0	4311,1
. ANTICIPOS DEL BCRA	0,0	0,0	0,0	0,0	0,0	0,0	0,0
. INCREMENTO DE OTROS PASIVOS	0,0	0,0	0,0	0,0	0,0	0,0	0,0
- DISMINUCION DEL ENDEUDAMIENTO PUBLICO	3315,2	164,1	1888,1	5367,4	1154,8	377,4	6899,6
. AMORTIZACION DE TITULOS PUBLICOS	2226,0	0,0	0,0	2226,0	202,1	0,0	2428,1
. DEVOLUCION DE PRESTAMOS	1089,2	164,1	0,0	1253,3	952,7	20,8	2226,8
. DEVOLUCION ANTICIPOS BCRA	0,0	0,0	0,0	0,0	0,0	0,0	0,0
. DISMINUCION DE OTROS PASIVOS	0,0	0,0	1888,1	1888,1	0,0	356,6	2244,7













**SECTOR PUBLICO ARGENTINO NO FINANCIERO  
EJECUCION 2000  
CUENTA AHORRO - INVERSION - FINANCIAMIENTO  
En millones de pesos**

METODOLOGIA INTERNACIONAL

CONCEPTO	ADMINISTRACION NACIONAL				PROVINCIAS y C.B.A	EMPRESAS PUBLICAS	TOTAL
	ADMINIST. CENTRAL	ORGANIS. DESCENT.	INST.SEG. SOCIAL	TOTAL			
<b>I) INGRESOS CORRIENTES</b>	<b>25073,0</b>	<b>1625,8</b>	<b>15934,4</b>	<b>42633,2</b>	<b>27173,7</b>	<b>120,1</b>	<b>69927,0</b>
- INGRESOS TRIBUTARIOS	19919,5	738,6	6689,7	27347,8	24071,5	0,0	51419,3
- CONTRIBUCIONES A LA SEG. SOCIAL	83,6	117,6	9236,4	9437,6	0,0	0,0	9437,6
- INGRESOS NO TRIBUTARIOS	2795,2	655,1	5,2	3455,5	2484,0	0,0	5939,5
- VENTAS DE BS.Y SERV.DE LA ADM.PUB.	86,5	101,3	0,0	187,8	377,1	0,0	564,9
- INGRESOS DE OPERACION	0,0	0,0	0,0	0,0	0,0	0,0	0,0
- RENTAS DE LA PROPIEDAD	983,9	11,0	3,1	998,0	241,1	35,6	1274,7
- TRANSFERENCIAS CORRIENTES	1204,3	2,2	0,0	1206,5	0,0	10,9	1217,4
- OTROS INGRESOS	0,0	0,0	0,0	0,0	0,0	73,6	73,6
- SUPERAVIT OPER. EMPRESAS PUBLICAS	0,0	0,0	0,0	0,0	0,0	0,0	0,0
<b>II) GASTOS CORRIENTES</b>	<b>20566,2</b>	<b>2331,8</b>	<b>20679,1</b>	<b>43577,1</b>	<b>32168,7</b>	<b>128,6</b>	<b>75874,4</b>
- GASTOS DE CONSUMO Y OPERAC.	6996,2	2018,2	228,4	9242,8	22287,2	0,0	31530,0
. Remuneraciones	5449,6	1607,4	145,2	7202,2	18574,1	0,0	25776,3
. Bienes y Servicios	1546,5	409,1	83,2	2038,8	3713,1	0,0	5751,9
. Otros Gastos	0,1	1,7	0,0	1,8	0,0	0,0	1,8
- RENTAS DE LA PROPIEDAD	9567,4	77,6	1,7	9646,7	1872,1	19,2	11538,0
. Intereses	9566,4	77,1	1,7	9645,2	1872,1	19,2	11536,5
.. Intereses en Moneda Local	246,0	0,0	1,7	247,7	143,2	18,5	409,4
.. Intereses en Moneda Extranjera	9320,4	77,1	0,0	9397,5	1728,9	0,7	11127,1
. Otras Rentas	1,0	0,5	0,0	1,5	0,0	0,0	1,5
- PRESTACIONES DE LA SEG. SOCIAL	1045,9	0,6	16451,5	17498,0	0,0	0,0	17498,0
- OTROS GASTOS CORRIENTES	317,1	0,4	0,3	317,8	0,0	74,2	392,0
- TRANSFERENCIAS CORRIENTES	2639,6	235,0	3997,2	6871,8	8009,4	0,0	14881,2
. Al sector privado	732,8	220,9	3997,1	4950,8	3189,8	0,0	8140,6
. Al sector público	1838,5	8,8	0,0	1847,3	4813,7	0,0	6661,0
.. Provincias y Ciudad de Bs.As.	14,7	0,0	0,0	14,7	0,0	0,0	14,7
.. Universidades	1746,8	8,8	0,0	1755,6	0,0	0,0	1755,6
.. Otras	77,0	0,0	0,0	77,0	4813,7	0,0	4890,7
. Al sector externo	68,3	5,3	0,1	73,7	5,9	0,0	79,6
- DEFICIT OPER. EMPRESAS PUBLICAS	0,0	0,0	0,0	0,0	0,0	35,2	35,2
<b>III) RESULT.ECON.: AHORRO/DESAHORRO (I-II)</b>	<b>4506,8</b>	<b>-706,0</b>	<b>-4744,7</b>	<b>-943,9</b>	<b>-4995,0</b>	<b>-8,5</b>	<b>-5947,4</b>
<b>IV) RECURSOS DE CAPITAL</b>	<b>265,7</b>	<b>72,3</b>	<b>83,0</b>	<b>421,0</b>	<b>541,5</b>	<b>41,1</b>	<b>1003,6</b>
- RECURSOS PROPIOS DE CAPITAL	49,3	3,5	0,0	52,8	64,1	41,1	158,0
- TRANSFERENCIAS DE CAPITAL	0,0	0,1	0,0	0,1	0,0	0,0	0,1
- DISMINUCION DE LA INV. FINANCIERA	216,4	68,7	83,0	368,1	477,4	0,0	845,5
<b>V) GASTOS DE CAPITAL</b>	<b>481,6</b>	<b>324,9</b>	<b>5,5</b>	<b>812,0</b>	<b>3564,8</b>	<b>60,7</b>	<b>4437,5</b>
- INVERSION REAL DIRECTA	153,6	264,5	5,5	423,6	2578,5	60,7	3062,8
- TRANSFERENCIAS DE CAPITAL	302,2	50,5	0,0	352,7	266,8	0,0	619,5
.. Provincias y Ciudad de Bs.As.	55,6	0,0	0,0	55,6	0,0	0,0	55,6
.. Otras	246,6	50,5	0,0	297,1	266,8	0,0	563,9
- INVERSION FINANCIERA	25,8	9,9	0,0	35,7	719,5	0,0	755,2
<b>VI) INGRESOS ANTES DE FIGURAT. (I+IV)</b>	<b>25338,7</b>	<b>1698,1</b>	<b>16017,4</b>	<b>43054,2</b>	<b>27715,2</b>	<b>161,2</b>	<b>70930,6</b>
<b>VII) GASTOS ANTES DE FIGURAT. (II+V)</b>	<b>21047,8</b>	<b>2656,7</b>	<b>20684,6</b>	<b>44389,1</b>	<b>35733,5</b>	<b>189,3</b>	<b>80311,9</b>
<b>VIII) RESULT.FINANC.ANTES DE FIGURAT. (VI-VII)</b>	<b>4290,9</b>	<b>-958,6</b>	<b>-4667,2</b>	<b>-1334,9</b>	<b>-8018,3</b>	<b>-28,1</b>	<b>-9381,3</b>
<b>IX) CONTRIBUCIONES FIGURATIVAS</b>	<b>1561,7</b>	<b>1410,7</b>	<b>7355,7</b>	<b>10328,1</b>	<b>4832,1</b>	<b>74,1</b>	<b>15234,3</b>
- De Administración Central	104,0	1262,0	6054,9	7420,9	4660,3	16,9	12098,1
- De Organismos Descentralizados	270,3	108,0	0,0	378,3	3,8	0,0	382,1
- De Instituciones de Seguridad Social	1052,6	40,7	1300,8	2394,1	168,0	0,0	2562,1
- De Provincias y C.B.A.	126,4	0,0	0,0	126,4	0,0	0,0	126,4
- De Empresas Públicas	8,4	0,0	0,0	8,4	0,0	57,2	65,6
<b>X) GASTOS FIGURATIVOS</b>	<b>12098,1</b>	<b>382,1</b>	<b>2562,1</b>	<b>15042,3</b>	<b>126,4</b>	<b>65,6</b>	<b>15234,3</b>
<b>XI) INGRESOS DESPUES DE FIGURAT.</b>	<b>26900,4</b>	<b>3108,8</b>	<b>23373,1</b>	<b>53382,3</b>	<b>32547,3</b>	<b>235,3</b>	<b>86164,9</b>
<b>XII) GASTOS PRIMARIOS DESPUES DE FIGURAT.</b>	<b>23579,5</b>	<b>2961,7</b>	<b>23245,0</b>	<b>49786,2</b>	<b>33987,8</b>	<b>235,7</b>	<b>84009,7</b>
<b>XIII) SUPERAVIT PRIMARIO TOTAL (XI-XII)</b>	<b>3320,9</b>	<b>147,1</b>	<b>128,1</b>	<b>3596,1</b>	<b>-1440,5</b>	<b>-0,4</b>	<b>2155,2</b>
<b>XIV) SUPERAVIT PRIMARIO SIN REC. DE CAPITAL</b>	<b>3055,2</b>	<b>74,8</b>	<b>45,1</b>	<b>3175,1</b>	<b>-1982,0</b>	<b>-41,5</b>	<b>1151,6</b>
<b>XV) TOTAL GASTOS DESPUES DE FIGURAT.</b>	<b>33145,9</b>	<b>3038,8</b>	<b>23246,7</b>	<b>59431,4</b>	<b>35859,9</b>	<b>254,9</b>	<b>95546,2</b>
<b>XVI) RESULTADO FINANCIERO (XI-XV)</b>	<b>-6245,5</b>	<b>70,0</b>	<b>126,4</b>	<b>-6049,1</b>	<b>-3312,6</b>	<b>-19,6</b>	<b>-9381,3</b>
<b>XVII) FUENTES FINANCIERAS</b>	<b>4127,0</b>	<b>788,8</b>	<b>2548,5</b>	<b>7464,3</b>	<b>850,3</b>	<b>456,4</b>	<b>8771,0</b>
- DISMINUC. DE LA INVERSION FINANCIERA	1816,0	138,7	454,0	2408,7	850,3	229,5	3488,5
- OTRAS FUENTES	2074,0	495,8	1877,9	4447,7	0,0	226,9	4674,6
- CONTRIB. FIGUR. P/APLIC. FINANCIERAS	237,0	154,3	216,6	607,9	0,0	0,0	607,9
<b>XVIII) APLICACIONES FINANCIERAS</b>	<b>7822,2</b>	<b>1099,5</b>	<b>2677,8</b>	<b>11599,5</b>	<b>889,9</b>	<b>387,9</b>	<b>12877,3</b>
- INVERSION FINANCIERA	5668,1	851,0	2006,7	8525,8	889,9	343,0	9758,7
- AMORTIZACION DE DEUDAS NO FINANCIERAS	1665,5	129,5	670,8	2465,8	0,0	0,0	2465,8
- OTRAS APLICACIONES	0,0	0,0	0,0	0,0	0,0	44,9	44,9
- GASTOS FIGURATIVOS P/APLIC. FINANC.	488,6	119,0	0,3	607,9	0,0	0,0	607,9
<b>XIX) ENDEUDAMIENTO NETO</b>	<b>9940,7</b>	<b>240,7</b>	<b>2,9</b>	<b>10184,3</b>	<b>3352,2</b>	<b>-48,9</b>	<b>13487,6</b>
- ENDEUDAMIENTO PUBLICO	25799,0	322,6	2,9	26124,5	6666,3	4,6	32795,4
. COLOCACION DE TITULOS PUBLICOS	19431,0	0,0	0,0	19431,0	2549,7	0,0	21980,7
. OBTENCION DE PRESTAMOS	3739,2	322,6	2,9	4064,7	3844,4	4,6	7913,7
. ANTICIPOS DEL BCRA	0,0	0,0	0,0	0,0	0,0	0,0	0,0
. INCREMENTO DE OTROS PASIVOS	2628,8	0,0	0,0	2628,8	272,2	0,0	2901,0
- DISMINUCION DEL ENDEUDAMIENTO PUBLICO	15858,3	81,9	0,0	15940,2	3314,1	53,5	19307,8
. AMORTIZACION DE TITULOS PUBLICOS	11690,0	0,0	0,0	11690,0	762,6	0,0	12452,6
. DEVOLUCION DE PRESTAMOS	4138,3	81,9	0,0	4220,2	1858,8	37,0	6116,0
. DEVOLUCION ANTICIPOS BCRA	0,0	0,0	0,0	0,0	0,0	0,0	0,0
. DISMINUCION DE OTROS PASIVOS	30,0	0,0	0,0	30,0	692,7	16,5	739,2

**SECTOR PUBLICO ARGENTINO NO FINANCIERO**  
**EJECUCION 2001**  
**CUENTA AHORRO - INVERSION - FINANCIAMIENTO**  
 En millones de pesos

METODOLOGIA INTERNACIONAL

CONCEPTO	ADMINISTRACION NACIONAL				PROVINC. y C.B.A	EMPRES. PUBLICAS	FONDOS FIDUC.	OTROS ENTES	TOTAL
	ADMINIST.	ORGANIS.	INST.SEG.	TOTAL					
	CENTRAL	DESCENT.	SOCIAL						
<b>I) INGRESOS CORRIENTES</b>	<b>21411,3</b>	<b>1426,2</b>	<b>12573,1</b>	<b>35410,6</b>	<b>24439,8</b>	<b>126,2</b>	<b>979,5</b>	<b>1650,5</b>	<b>62606,6</b>
- INGRESOS TRIBUTARIOS	18657,4	677,2	5721,2	25055,8	21603,7	0,0	0,0	0,0	46659,5
- CONTRIBUCIONES A LA SEG. SOCIAL	78,8	98,5	6808,6	6985,9	0,0	0,0	0,0	1576,0	8561,9
- INGRESOS NO TRIBUTARIOS	1586,0	530,8	41,2	2158,0	2250,0	0,0	0,0	74,5	4482,5
- VENTAS DE BS.Y SERV.DE LA ADM.PUB.	80,0	101,5	0,0	181,5	310,8	0,0	0,0	0,0	492,3
- INGRESOS DE OPERACION	0,0	0,0	0,0	0,0	0,0	0,0	0,0	0,0	0,0
- RENTAS DE LA PROPIEDAD	726,7	10,8	2,1	739,6	275,3	57,2	674,5	0,0	1746,6
- TRANSFERENCIAS CORRIENTES	282,4	7,4	0,0	289,8	0,0	0,0	0,0	0,0	289,8
- OTROS INGRESOS	0,0	0,0	0,0	0,0	0,0	44,4	305,0	0,0	349,4
- SUPERAVIT OPER. EMPRESAS PUBLICAS	0,0	0,0	0,0	0,0	0,0	24,6	0,0	0,0	24,6
<b>II) GASTOS CORRIENTES</b>	<b>21579,3</b>	<b>2068,1</b>	<b>17467,7</b>	<b>41115,1</b>	<b>33001,1</b>	<b>112,9</b>	<b>1806,7</b>	<b>2428,0</b>	<b>78463,8</b>
- GASTOS DE CONSUMO Y OPERAC.	6557,4	1792,2	194,6	8544,2	22674,9	0,0	43,0	373,2	31635,3
. Remuneraciones	4994,0	1396,2	133,0	6523,2	18757,1	0,0	5,7	298,5	25584,5
. Bienes y Servicios	1563,3	394,4	61,6	2019,3	3917,8	0,0	30,6	74,7	6042,4
. Otros Gastos	0,1	1,6	0,0	1,7	0,0	0,0	6,7	0,0	8,4
- RENTAS DE LA PROPIEDAD	10709,1	78,8	0,0	10787,9	2421,6	5,6	340,7	68,3	13624,1
. Intereses	10708,6	77,7	0,0	10786,3	2421,6	5,6	340,7	68,3	13622,5
.. Intereses en Moneda Local	148,3	0,5	0,0	148,8	211,3	4,9	321,5	34,0	720,5
.. Intereses en Moneda Extranjera	10560,3	77,2	0,0	10637,5	2210,3	0,7	19,2	34,3	12902,0
. Otras Rentas	0,5	1,1	0,0	1,6	0,0	0,0	0,0	0,0	1,6
- PRESTACIONES DE LA SEG. SOCIAL	1107,7	0,6	15744,8	16853,1	0,0	0,0	0,0	0,0	16853,1
- OTROS GASTOS CORRIENTES	694,7	0,4	0,1	695,2	0,0	107,3	2,9	0,0	805,4
- TRANSFERENCIAS CORRIENTES	2510,4	196,1	1528,2	4234,7	7904,6	0,0	1420,1	1986,5	15549,9
. Al sector privado	639,8	182,9	1528,1	2350,8	3219,4	0,0	220,1	1986,5	7776,8
. Al sector público	1794,9	8,1	0,0	1803,0	4680,3	0,0	1200,0	0,0	7683,3
.. Provincias y Ciudad de Bs.As.	63,5	0,0	0,0	63,5	0,0	0,0	1200,0	0,0	1263,5
.. Universidades	1656,4	8,1	0,0	1664,5	0,0	0,0	0,0	0,0	1664,5
.. Otras	75,0	0,0	0,0	75,0	4680,3	0,0	0,0	0,0	4755,3
. Al sector externo	75,7	5,1	0,1	80,9	4,9	0,0	0,0	0,0	85,8
- DEFICIT OPER. EMPRESAS PUBLICAS	0,0	0,0	0,0	0,0	0,0	0,0	0,0	0,0	0,0
<b>III) RESULT.ECON.: AHORRO/DESAHORRO (I-II)</b>	<b>-168,0</b>	<b>-641,9</b>	<b>-4894,6</b>	<b>-5704,5</b>	<b>-8561,3</b>	<b>13,3</b>	<b>-827,2</b>	<b>-777,5</b>	<b>-15857,2</b>
<b>IV) RECURSOS DE CAPITAL</b>	<b>88,6</b>	<b>62,8</b>	<b>4,8</b>	<b>156,2</b>	<b>605,1</b>	<b>44,8</b>	<b>43,1</b>	<b>0,0</b>	<b>849,2</b>
- RECURSOS PROPIOS DE CAPITAL	33,4	0,0	0,0	33,4	21,4	44,8	43,1	0,0	142,7
- TRANSFERENCIAS DE CAPITAL	0,0	0,0	0,0	0,0	0,0	0,0	0,0	0,0	0,0
- DISMINUCION DE LA INV. FINANCIERA	55,2	62,8	4,8	122,8	583,7	0,0	0,0	0,0	706,5
<b>V) GASTOS DE CAPITAL</b>	<b>273,1</b>	<b>249,9</b>	<b>4,5</b>	<b>527,5</b>	<b>3285,6</b>	<b>31,6</b>	<b>33,9</b>	<b>0,7</b>	<b>3879,3</b>
- INVERSION REAL DIRECTA	78,2	218,6	4,5	301,3	2263,1	31,6	33,9	0,7	2630,6
- TRANSFERENCIAS DE CAPITAL	161,2	24,4	0,0	185,6	237,6	0,0	0,0	0,0	423,2
.. Provincias y Ciudad de Bs.As.	0,0	0,0	0,0	0,0	0,0	0,0	0,0	0,0	0,0
.. Otras	161,2	24,4	0,0	185,6	237,6	0,0	0,0	0,0	423,2
- INVERSION FINANCIERA	33,7	6,9	0,0	40,6	784,9	0,0	0,0	0,0	825,5
<b>VI) INGRESOS ANTES DE FIGURAT. (I+IV)</b>	<b>21499,9</b>	<b>1489,0</b>	<b>12577,9</b>	<b>35566,8</b>	<b>25044,9</b>	<b>171,0</b>	<b>1022,6</b>	<b>1650,5</b>	<b>63455,8</b>
<b>VII) GASTOS ANTES DE FIGURAT. (II+V)</b>	<b>21852,4</b>	<b>2318,0</b>	<b>17472,2</b>	<b>41642,6</b>	<b>36286,7</b>	<b>144,5</b>	<b>1840,6</b>	<b>2428,0</b>	<b>82343,1</b>
<b>VIII) RESULT.FINANC.ANTE DE FIGURAT. (VI-VII)</b>	<b>-352,5</b>	<b>-829,0</b>	<b>-4894,3</b>	<b>-6075,8</b>	<b>-11241,8</b>	<b>26,5</b>	<b>-818,0</b>	<b>-778,2</b>	<b>-18887,3</b>
<b>IX) CONTRIBUCIONES FIGURATIVAS</b>	<b>1565,5</b>	<b>1206,5</b>	<b>7719,7</b>	<b>10491,7</b>	<b>4991,2</b>	<b>69,5</b>	<b>0,0</b>	<b>640,7</b>	<b>16193,1</b>
- De Administración Central	159,6	1083,8	6487,1	7730,5	3959,5	45,3	0,0	78,8	11814,1
- De Organismos Descentralizados	252,1	83,9	0,0	336,0	2,4	2,2	0,0	0,0	340,6
- De Instituciones de Seguridad Social	1014,2	38,8	1232,6	2285,6	142,3	0,0	0,0	561,9	2989,8
- De Provincias y C.B.A.	121,6	0,0	0,0	121,6	0,0	0,0	0,0	0,0	121,6
- De Empresas Públicas	18,0	0,0	0,0	18,0	0,0	22,0	0,0	0,0	40,0
- De Fondos Fiduciarios	0,0	0,0	0,0	0,0	887,0	0,0	0,0	0,0	887,0
- De Otros Entes	0,0	0,0	0,0	0,0	0,0	0,0	0,0	0,0	0,0
<b>X) GASTOS FIGURATIVOS</b>	<b>11814,1</b>	<b>340,6</b>	<b>2989,8</b>	<b>15144,5</b>	<b>121,6</b>	<b>40,0</b>	<b>887,0</b>	<b>0,0</b>	<b>16193,1</b>
<b>XI) INGRESOS DESPUES DE FIGURAT.</b>	<b>23065,4</b>	<b>2695,5</b>	<b>20297,6</b>	<b>46058,5</b>	<b>30036,1</b>	<b>240,5</b>	<b>1022,6</b>	<b>2291,2</b>	<b>79648,9</b>
<b>XII) GASTOS PRIMARIOS DESPUES DE FIGURAT.</b>	<b>22957,9</b>	<b>2580,9</b>	<b>20462,0</b>	<b>46000,8</b>	<b>33986,7</b>	<b>178,9</b>	<b>2386,9</b>	<b>2360,4</b>	<b>84913,7</b>
<b>XIII) SUPERAVIT PRIMARIO TOTAL (XI-XII)</b>	<b>107,5</b>	<b>114,6</b>	<b>-164,4</b>	<b>57,7</b>	<b>-3950,6</b>	<b>61,6</b>	<b>-1364,3</b>	<b>-69,2</b>	<b>-5264,8</b>
<b>XIV) SUPERAVIT PRIMARIO SIN REC. DE CAPITAL</b>	<b>18,9</b>	<b>51,8</b>	<b>-169,2</b>	<b>-98,5</b>	<b>-4555,7</b>	<b>16,8</b>	<b>-1407,4</b>	<b>-69,2</b>	<b>-6114,0</b>
<b>XV) TOTAL GASTOS DESPUES DE FIGURAT.</b>	<b>33666,5</b>	<b>2658,6</b>	<b>20462,0</b>	<b>56787,1</b>	<b>36408,3</b>	<b>184,5</b>	<b>2727,6</b>	<b>2428,7</b>	<b>98536,2</b>
<b>XVI) RESULTADO FINANCIERO (XI-XV)</b>	<b>-10601,1</b>	<b>36,9</b>	<b>-164,4</b>	<b>-10728,6</b>	<b>-6372,2</b>	<b>56,0</b>	<b>-1705,0</b>	<b>-137,5</b>	<b>-18887,3</b>
<b>XVII) FUENTES FINANCIERAS</b>	<b>4854,2</b>	<b>666,2</b>	<b>2046,6</b>	<b>7567,0</b>	<b>1636,9</b>	<b>138,9</b>	<b>3738,7</b>	<b>270,4</b>	<b>13351,9</b>
- DISMINUC. DE LA INVERSION FINANCIERA	1204,3	276,9	252,8	1734,0	636,9	131,8	1338,5	0,0	3841,2
- OTRAS FUENTES	3332,6	296,0	1769,8	5398,4	1000,0	7,1	2400,2	270,4	9076,1
- CONTRIB. FIGUR. P/APLIC. FINANCIERAS	317,3	93,3	24,0	434,6	0,0	0,0	0,0	0,0	434,6
<b>XVIII) APLICACIONES FINANCIERAS</b>	<b>7465,2</b>	<b>772,9</b>	<b>1882,2</b>	<b>10120,3</b>	<b>202,9</b>	<b>162,9</b>	<b>2266,1</b>	<b>113,7</b>	<b>12865,9</b>
- INVERSION FINANCIERA	5699,2	525,9	1796,3	8021,4	202,9	144,5	1868,4	0,0	10237,2
- AMORTIZACION DE DEUDAS NO FINANCIERAS	1539,6	40,3	84,4	1664,3	0,0	0,0	0,0	113,7	1778,0
- OTRAS APLICACIONES	0,0	0,0	0,0	0,0	0,0	18,4	397,7	0,0	416,1
- GASTOS FIGURATIVOS P/APLIC. FINANC.	226,4	206,7	1,5	434,6	0,0	0,0	0,0	0,0	434,6
<b>XIX) ENDEUDAMIENTO NETO</b>	<b>13212,1</b>	<b>69,8</b>	<b>0,0</b>	<b>13281,9</b>	<b>4938,2</b>	<b>-32,0</b>	<b>232,4</b>	<b>-19,2</b>	<b>18401,3</b>
- ENDEUDAMIENTO PUBLICO	29737,3	136,6	0,0	29873,9	9077,5	3,4	633,8	0,0	39588,6
. COLOCACION DE TITULOS PUBLICOS	16367,6	0,0	0,0	16367,6	3403,2	0,0	0,0	0,0	19770,8
. OBTENCION DE PRESTAMOS	12288,8	136,6	0,0	12425,4	3421,5	3,4	561,4	0,0	16411,7
. ANTICIPOS DEL BCRA	0,0	0,0	0,0	0,0	0,0	0,0	0,0	0,0	0,0
. INCREMENTO DE OTROS PASIVOS	1080,9	0,0	0,0	1080,9	2252,8	0,0	72,4	0,0	3406,1
- DISMINUCION DEL ENDEUDAMIENTO PUBLICO	16525,2	66,8	0,0	16592,0	4139,3	35,4	401,4	19,2	21187,3
. AMORTIZACION DE TITULOS PUBLICOS	13223,8	0,0	0,0	13223,8	1149,0	0,0	0,0	0,0	14372,8
. DEVOLUCION DE PRESTAMOS	3178,0	66,8	0,0	3244,8	2608,9	14,2	243,0	19,2	6130,1
. DEVOLUCION ANTICIPOS BCRA	0,0	0,0	0,0	0,0	0,0	0,0	0,0	0,0	0,0
. DISMINUCION DE OTROS PASIVOS	123,4	0,0	0,0	123,4	381,4	21,2	158,4	0,0	684,4

**SECTOR PUBLICO ARGENTINO NO FINANCIERO**  
**EJECUCION 2002**  
**CUENTA AHORRO - INVERSION - FINANCIAMIENTO**  
 En millones de pesos

METODOLOGIA INTERNACIONAL

CONCEPTO	ADMINISTRACION NACIONAL				PROVINC. y C.B.A	EMPRES. PUBLICAS	FONDOS FIDUC.	OTROS ENTES	TOTAL
	ADMINIST.	ORGANIS.	INST.SEG.	TOTAL					
	CENTRAL	DESCENT.	SOCIAL						
<b>I) INGRESOS CORRIENTES</b>	<b>28230,4</b>	<b>785,1</b>	<b>12173,4</b>	<b>41188,9</b>	<b>26518,5</b>	<b>719,0</b>	<b>2043,0</b>	<b>3144,2</b>	<b>73613,6</b>
- INGRESOS TRIBUTARIOS	22654,0	65,3	5326,6	28045,9	22696,1	0,0	0,0	1235,0	51977,0
- CONTRIBUCIONES A LA SEG. SOCIAL	89,8	156,4	6836,3	7082,5	0,0	0,0	0,0	1818,2	8900,7
- INGRESOS NO TRIBUTARIOS	3277,6	464,0	4,6	3746,2	3235,3	0,0	768,5	25,5	7775,5
- VENTAS DE BS.Y SERV.DE LA ADM.PUB.	74,3	69,5	0,0	143,8	296,4	0,0	0,0	60,8	501,0
- INGRESOS DE OPERACION	0,0	0,0	0,0	0,0	0,0	0,0	0,0	0,0	0,0
- RENTAS DE LA PROPIEDAD	2019,3	21,5	5,8	2046,6	290,7	304,5	1132,9	4,7	3779,4
- TRANSFERENCIAS CORRIENTES	115,4	8,4	0,1	123,9	0,0	0,0	91,1	0,0	215,0
- OTROS INGRESOS	0,0	0,0	0,0	0,0	0,0	313,3	50,5	0,0	363,8
- SUPERAVIT OPER. EMPRESAS PUBLICAS	0,0	0,0	0,0	0,0	0,0	101,2	0,0	0,0	101,2
<b>II) GASTOS CORRIENTES</b>	<b>19080,4</b>	<b>1414,2</b>	<b>17598,3</b>	<b>38092,9</b>	<b>31548,0</b>	<b>514,1</b>	<b>496,4</b>	<b>3221,3</b>	<b>73872,7</b>
- GASTOS DE CONSUMO Y OPERAC.	7015,6	1004,7	220,2	8240,5	21852,0	0,0	84,9	1243,3	31420,7
. Remuneraciones	5202,3	744,6	155,8	6102,7	18117,5	0,0	3,7	998,0	25221,9
. Bienes y Servicios	1813,1	258,0	64,4	2135,5	3734,5	0,0	22,0	231,9	6123,9
. Otros Gastos	0,2	2,1	0,0	2,3	0,0	0,0	59,2	13,4	74,9
- RENTAS DE LA PROPIEDAD	6392,2	184,4	0,0	6576,6	1477,7	17,4	110,3	102,3	8284,3
. Intereses	6391,4	183,6	0,0	6575,0	1477,7	17,4	110,3	102,3	8282,7
. Intereses en Moneda Local	90,9	0,5	0,0	91,4	608,0	16,2	110,3	68,2	894,1
. Intereses en Moneda Extranjera	6300,5	183,1	0,0	6483,6	869,7	1,2	0,0	34,1	7388,6
. Otras Rentas	0,8	0,8	0,0	1,6	0,0	0,0	0,0	0,0	1,6
- PRESTACIONES DE LA SEG. SOCIAL	1005,6	0,6	15525,1	16531,3	0,0	0,0	0,0	0,0	16531,3
- OTROS GASTOS CORRIENTES	0,8	0,4	0,1	1,3	0,0	496,7	149,2	0,0	647,2
- TRANSFERENCIAS CORRIENTES	4666,2	224,1	1852,9	6743,2	8218,3	0,0	152,0	1875,7	16989,2
. Al sector privado	2956,3	210,6	1815,9	4982,8	3348,9	0,0	138,4	1875,2	10345,3
. Al sector público	1643,6	5,8	36,9	1686,3	4863,4	0,0	13,6	0,0	6563,3
. Provincias y Ciudad de Bs.As.	0,0	0,0	0,0	0,0	0,0	0,0	0,0	0,0	0,0
. Universidades	1640,0	5,8	0,0	1645,8	0,0	0,0	0,0	0,0	1645,8
. Otras	3,6	0,0	36,9	40,5	4863,4	0,0	13,6	0,0	4917,5
. Al sector externo	66,3	7,7	0,1	74,1	6,0	0,0	0,0	0,5	80,6
- DEFICIT OPER. EMPRESAS PUBLICAS	0,0	0,0	0,0	0,0	0,0	0,0	0,0	0,0	0,0
<b>III) RESULT.ECON.: AHORRO/DESAHORRO (I-II)</b>	<b>9150,0</b>	<b>-629,1</b>	<b>-5424,9</b>	<b>3096,0</b>	<b>-5029,5</b>	<b>204,9</b>	<b>1546,6</b>	<b>-77,1</b>	<b>-259,1</b>
<b>IV) RECURSOS DE CAPITAL</b>	<b>32,9</b>	<b>66,1</b>	<b>4,4</b>	<b>103,4</b>	<b>561,5</b>	<b>74,8</b>	<b>0,2</b>	<b>14,4</b>	<b>754,3</b>
- RECURSOS PROPIOS DE CAPITAL	15,9	0,4	0,0	16,3	28,6	74,8	0,2	13,4	133,3
- TRANSFERENCIAS DE CAPITAL	0,0	21,8	0,0	21,8	0,0	0,0	0,0	0,0	21,8
- DISMINUCION DE LA INV. FINANCIERA	17,0	43,9	4,4	65,3	532,9	0,0	0,0	1,0	599,2
<b>V) GASTOS DE CAPITAL</b>	<b>234,0</b>	<b>262,8</b>	<b>2,0</b>	<b>498,8</b>	<b>2407,6</b>	<b>63,2</b>	<b>34,5</b>	<b>28,4</b>	<b>3032,5</b>
- INVERSION REAL DIRECTA	119,6	255,6	2,0	377,2	1740,0	63,2	0,2	2,5	2183,1
- TRANSFERENCIAS DE CAPITAL	69,3	2,9	0,0	72,2	270,0	0,0	34,3	25,9	402,4
. Provincias y Ciudad de Bs.As.	0,0	0,0	0,0	0,0	0,0	0,0	0,0	0,0	0,0
. Otras	69,3	2,9	0,0	72,2	270,0	0,0	34,3	25,9	402,4
- INVERSION FINANCIERA	45,1	4,3	0,0	49,4	397,6	0,0	0,0	0,0	447,0
<b>VI) INGRESOS ANTES DE FIGURAT. (I+IV)</b>	<b>28263,3</b>	<b>851,2</b>	<b>12177,8</b>	<b>41292,3</b>	<b>27080,0</b>	<b>793,8</b>	<b>2043,2</b>	<b>3158,6</b>	<b>74367,9</b>
<b>VII) GASTOS ANTES DE FIGURAT. (II+V)</b>	<b>19314,4</b>	<b>1677,0</b>	<b>17600,3</b>	<b>38591,7</b>	<b>33955,6</b>	<b>577,3</b>	<b>530,9</b>	<b>3249,7</b>	<b>76905,2</b>
<b>VIII) RESULT.FINANC.ANTE DE FIGURAT. (VI-VII)</b>	<b>8948,9</b>	<b>-825,8</b>	<b>-5422,5</b>	<b>2700,6</b>	<b>-6875,6</b>	<b>216,5</b>	<b>1512,3</b>	<b>-91,1</b>	<b>-2537,3</b>
<b>IX) CONTRIBUCIONES FIGURATIVAS</b>	<b>1545,0</b>	<b>1116,5</b>	<b>8545,3</b>	<b>11206,8</b>	<b>5304,6</b>	<b>71,0</b>	<b>0,0</b>	<b>597,2</b>	<b>17179,6</b>
- De Administración Central	79,8	995,5	7316,8	8392,1	3963,5	55,7	0,0	65,5	12476,8
- De Organismos Descentralizados	229,2	121,0	0,0	350,2	2,9	6,5	0,0	0,0	359,6
- De Instituciones de Seguridad Social	896,7	0,0	1228,5	2125,2	268,3	0,0	0,0	531,7	2925,2
- De Provincias y C.B.A.	59,6	0,0	0,0	59,6	0,0	0,0	0,0	0,0	59,6
- De Empresas Públicas	11,6	0,0	0,0	11,6	0,0	8,8	0,0	0,0	20,4
- De Fondos Fiduciarios	170,2	0,0	0,0	170,2	1069,6	0,0	0,0	0,0	1239,8
- De Otros Entes	97,9	0,0	0,0	97,9	0,3	0,0	0,0	0,0	98,2
<b>X) GASTOS FIGURATIVOS</b>	<b>12476,8</b>	<b>359,6</b>	<b>2925,2</b>	<b>15761,6</b>	<b>59,6</b>	<b>20,4</b>	<b>1239,8</b>	<b>98,2</b>	<b>17179,6</b>
<b>XI) INGRESOS DESPUES DE FIGURAT.</b>	<b>29808,3</b>	<b>1967,7</b>	<b>20723,1</b>	<b>52499,1</b>	<b>32384,6</b>	<b>864,8</b>	<b>2043,2</b>	<b>3755,8</b>	<b>91547,5</b>
<b>XII) GASTOS PRIMARIOS DESPUES DE FIGURAT.</b>	<b>25399,8</b>	<b>1853,0</b>	<b>20525,5</b>	<b>47778,3</b>	<b>32537,5</b>	<b>580,3</b>	<b>1660,4</b>	<b>3245,6</b>	<b>85002,1</b>
<b>XIII) SUPERAVIT PRIMARIO TOTAL (XI-XII)</b>	<b>4408,5</b>	<b>114,7</b>	<b>197,6</b>	<b>4720,8</b>	<b>-152,9</b>	<b>284,5</b>	<b>382,8</b>	<b>510,2</b>	<b>5745,4</b>
<b>XIV) SUPERAVIT PRIMARIO SIN REC. DE CAPITAL</b>	<b>4375,6</b>	<b>48,6</b>	<b>193,2</b>	<b>4617,4</b>	<b>-714,4</b>	<b>209,7</b>	<b>382,6</b>	<b>495,8</b>	<b>4991,1</b>
<b>XV) TOTAL GASTOS DESPUES DE FIGURAT.</b>	<b>31791,2</b>	<b>2036,6</b>	<b>20525,5</b>	<b>54353,3</b>	<b>34015,2</b>	<b>597,7</b>	<b>1770,7</b>	<b>3347,9</b>	<b>94084,8</b>
<b>XVI) RESULTADO FINANCIERO (XI-XV)</b>	<b>-1982,9</b>	<b>-68,9</b>	<b>197,6</b>	<b>-1854,2</b>	<b>-1630,6</b>	<b>267,1</b>	<b>272,5</b>	<b>407,9</b>	<b>-2537,3</b>
<b>XVII) FUENTES FINANCIERAS</b>	<b>13729,2</b>	<b>788,3</b>	<b>2621,7</b>	<b>17139,2</b>	<b>1560,7</b>	<b>620,2</b>	<b>2660,0</b>	<b>121,2</b>	<b>22101,3</b>
- DISMINUC. DE LA INVERSION FINANCIERA	9988,2	160,5	441,7	10590,4	0,0	517,8	1382,5	42,9	12533,6
- OTRAS FUENTES	3698,6	505,9	2174,4	6378,9	1560,7	102,4	1277,5	78,3	9397,8
- CONTRIB. FIGUR. P/APLIC. FINANCIERAS	42,4	121,9	5,6	169,9	0,0	0,0	0,0	0,0	169,9
<b>XVIII) APLICACIONES FINANCIERAS</b>	<b>3524,8</b>	<b>689,5</b>	<b>2822,5</b>	<b>7036,8</b>	<b>1844,6</b>	<b>886,4</b>	<b>3009,8</b>	<b>385,8</b>	<b>13163,4</b>
- INVERSION FINANCIERA	1984,3	689,4	2742,0	5415,7	611,7	754,1	2979,0	336,0	10096,5
- AMORTIZACION DE DEUDAS NO FINANCIERAS	551,8	0,0	80,5	632,3	0,0	0,0	0,0	0,0	632,3
- OTRAS APLICACIONES	818,9	0,0	0,0	818,9	1232,9	132,3	30,8	49,8	2264,7
- GASTOS FIGURATIVOS P/APLIC. FINANC.	169,8	0,1	0,0	169,9	0,0	0,0	0,0	0,0	169,9
<b>XIX) ENDEUDAMIENTO NETO</b>	<b>-8221,5</b>	<b>-29,9</b>	<b>3,2</b>	<b>-8248,2</b>	<b>1914,5</b>	<b>-0,9</b>	<b>77,3</b>	<b>-143,3</b>	<b>-6400,6</b>
- ENDEUDAMIENTO PUBLICO	7595,9	107,6	3,2	7706,7	3050,0	12,3	87,1	3,8	10859,9
. COLOCACION DE TITULOS PUBLICOS	2121,2	0,0	0,0	2121,2	2770,0	0,0	0,0	0,0	4891,2
. OBTENCION DE PRESTAMOS	1649,7	107,6	3,2	1760,5	280,0	3,9	0,0	3,8	2048,2
. ANTICIPOS DEL BCRA	3825,0	0,0	0,0	3825,0	0,0	0,0	0,0	0,0	3825,0
. INCREMENTO DE OTROS PASIVOS	0,0	0,0	0,0	0,0	0,0	8,4	87,1	0,0	95,5
- DISMINUCION DEL ENDEUDAMIENTO PUBLICO	15817,4	137,5	0,0	15954,9	1135,5	13,2	9,8	147,1	17260,5
. AMORTIZACION DE TITULOS PUBLICOS	6890,5	0,0	0,0	6890,5	195,0	0,0	0,0	0,0	7085,5
. DEVOLUCION DE PRESTAMOS	8782,9	137,5	0,0	8920,4	450,0	13,2	0,0	147,1	9530,7
. DEVOLUCION ANTICIPOS BCRA	0,0	0,0	0,0	0,0	0,0	0,0	0,0	0,0	0,0
. DISMINUCION DE OTROS PASIVOS	144,0	0,0	0,0	144,0	490,5	0,0	9,8	0,0	644,3

**SECTOR PUBLICO ARGENTINO NO FINANCIERO**  
**EJECUCION 2003**  
**CUENTA AHORRO - INVERSION - FINANCIAMIENTO**  
 En millones de pesos

METODOLOGIA INTERNACIONAL

CONCEPTO	ADMINISTRACION NACIONAL				PROVINC. y C.B.A	EMPRES. PUBLICAS	FONDOS FIDUC.	OTROS ENTES	TOTAL
	ADMINIST.	ORGANIS.	INST.SEG.	TOTAL					
	CENTRAL	DESCENT.	SOCIAL						
<b>I) INGRESOS CORRIENTES</b>	<b>40291,2</b>	<b>1264,8</b>	<b>15517,1</b>	<b>57073,1</b>	<b>35355,5</b>	<b>344,8</b>	<b>2846,9</b>	<b>4038,3</b>	<b>99658,6</b>
- INGRESOS TRIBUTARIOS	35006,2	268,9	7434,8	42709,9	30299,4	0,0	0,0	1801,0	74810,3
- CONTRIBUCIONES A LA SEG. SOCIAL	126,5	283,0	8050,4	8459,9	0,0	0,0	0,0	2009,7	10469,6
- INGRESOS NO TRIBUTARIOS	844,0	590,4	29,0	1463,4	4349,7	0,0	1792,0	88,6	7693,7
- VENTAS DE BS.Y SERV.DE LA ADM.PUB.	203,5	103,5	0,0	307,0	449,9	0,0	77,1	69,2	903,2
- INGRESOS DE OPERACION	0,0	0,0	0,0	0,0	0,0	0,0	0,0	0,0	0,0
- RENTAS DE LA PROPIEDAD	4045,3	10,0	2,8	4058,1	256,5	88,6	311,4	12,4	4727,0
- TRANSFERENCIAS CORRIENTES	65,7	9,0	0,1	74,8	0,0	68,0	106,6	0,0	249,4
- OTROS INGRESOS	0,0	0,0	0,0	0,0	0,0	145,9	559,8	57,4	763,1
- SUPERAVIT OPER. EMPRESAS PUBLICAS	0,0	0,0	0,0	0,0	0,0	42,3	0,0	0,0	42,3
<b>II) GASTOS CORRIENTES</b>	<b>23690,0</b>	<b>1678,1</b>	<b>19506,3</b>	<b>44874,4</b>	<b>36576,9</b>	<b>263,4</b>	<b>3292,3</b>	<b>3902,8</b>	<b>88909,8</b>
- GASTOS DE CONSUMO Y OPERAC.	8382,9	1156,8	262,3	9802,0	24351,1	0,0	85,5	1739,6	35978,2
.. Remuneraciones	6379,2	855,4	184,7	7419,3	19123,0	0,0	3,8	1413,4	27959,5
.. Bienes y Servicios	2003,6	301,0	77,5	2382,1	5228,1	0,0	15,6	304,0	7929,8
.. Otros Gastos	0,1	0,4	0,1	0,6	0,0	0,0	66,1	22,2	88,9
- RENTAS DE LA PROPIEDAD	6834,8	146,5	4,9	6986,2	1808,1	11,6	68,7	28,0	8902,6
.. Intereses	6834,2	146,3	0,0	6980,5	1808,1	4,9	68,7	28,0	8890,2
.. Intereses en Moneda Local	1612,0	0,4	0,0	1612,4	1087,1	0,4	68,7	3,7	2772,3
.. Intereses en Moneda Extranjera	5222,2	145,9	0,0	5368,1	721,0	4,5	0,0	24,3	6117,9
.. Otras Rentas	0,6	0,2	4,9	5,7	0,0	6,7	0,0	0,0	12,4
- PRESTACIONES DE LA SEG. SOCIAL	1182,7	0,6	17684,2	18867,5	0,0	0,0	0,0	0,0	18867,5
- OTROS GASTOS CORRIENTES	2,3	0,3	0,0	2,6	0,0	140,8	187,6	0,1	331,1
- TRANSFERENCIAS CORRIENTES	7287,3	373,9	1554,9	9216,1	10417,7	111,0	2950,5	2135,1	24830,4
.. Al sector privado	4849,8	350,3	1518,0	6718,1	4008,0	66,9	917,0	2125,2	13835,2
.. Al sector público	2107,0	10,8	36,7	2154,5	6394,2	44,1	2033,5	0,0	10626,3
.. Provincias y Ciudad de Bs.As.	0,0	0,0	0,0	0,0	0,0	0,0	2025,8	0,0	2025,8
.. Universidades	1987,2	5,9	0,0	1993,1	0,0	0,0	0,0	0,0	1993,1
.. Otras	119,8	4,9	36,7	161,4	6394,2	44,1	7,7	0,0	6607,4
.. Al sector externo	330,5	12,8	0,2	343,5	15,5	0,0	0,0	9,9	368,9
- DEFICIT OPER. EMPRESAS PUBLICAS	0,0	0,0	0,0	0,0	0,0	0,0	0,0	0,0	0,0
<b>III) RESULT.ECON.: AHORRO/DESAHORRO (I-II)</b>	<b>16601,2</b>	<b>-413,3</b>	<b>-3989,2</b>	<b>12198,7</b>	<b>-1221,4</b>	<b>81,4</b>	<b>-445,4</b>	<b>135,5</b>	<b>10748,8</b>
<b>IV) RECURSOS DE CAPITAL</b>	<b>30,1</b>	<b>84,0</b>	<b>1,4</b>	<b>115,5</b>	<b>691,3</b>	<b>68,6</b>	<b>0,3</b>	<b>21,8</b>	<b>897,5</b>
- RECURSOS PROPIOS DE CAPITAL	15,7	0,1	0,0	15,8	59,2	66,5	0,3	21,8	163,6
- TRANSFERENCIAS DE CAPITAL	0,1	71,5	0,0	71,6	0,0	2,1	0,0	0,0	73,7
- DISMINUCION DE LA INV. FINANCIERA	14,3	12,4	1,4	28,1	632,1	0,0	0,0	0,0	660,2
<b>V) GASTOS DE CAPITAL</b>	<b>499,3</b>	<b>548,1</b>	<b>5,7</b>	<b>1053,1</b>	<b>4409,7</b>	<b>53,5</b>	<b>132,3</b>	<b>27,6</b>	<b>5676,2</b>
- INVERSION REAL DIRECTA	258,8	535,3	5,7	799,8	3198,8	53,5	0,4	27,6	4080,1
- TRANSFERENCIAS DE CAPITAL	192,5	12,5	0,0	205,0	580,9	0,0	131,9	0,0	917,8
.. Provincias y Ciudad de Bs.As.	0,0	0,0	0,0	0,0	0,0	0,0	0,0	0,0	0,0
.. Otras	192,5	12,5	0,0	205,0	580,9	0,0	131,9	0,0	917,8
- INVERSION FINANCIERA	48,0	0,3	0,0	48,3	630,0	0,0	0,0	0,0	678,3
<b>VI) INGRESOS ANTES DE FIGURAT. (I+IV)</b>	<b>40321,3</b>	<b>1348,8</b>	<b>15518,5</b>	<b>57188,6</b>	<b>36046,8</b>	<b>413,4</b>	<b>2847,2</b>	<b>4060,1</b>	<b>100556,1</b>
<b>VII) GASTOS ANTES DE FIGURAT. (II+V)</b>	<b>24189,3</b>	<b>2226,2</b>	<b>19512,0</b>	<b>45927,5</b>	<b>40986,6</b>	<b>316,9</b>	<b>3424,6</b>	<b>3930,4</b>	<b>94586,0</b>
<b>VIII) RESULT.FINANC.ANTE DE FIGURAT. (VI-VII)</b>	<b>16132,0</b>	<b>-877,4</b>	<b>-3993,5</b>	<b>11261,1</b>	<b>-4939,8</b>	<b>96,5</b>	<b>-577,4</b>	<b>129,7</b>	<b>5970,1</b>
<b>IX) CONTRIBUCIONES FIGURATIVAS</b>	<b>1466,9</b>	<b>1412,4</b>	<b>8895,5</b>	<b>11774,8</b>	<b>6606,1</b>	<b>123,6</b>	<b>2988,0</b>	<b>819,7</b>	<b>22312,2</b>
- De Administración Central	94,5	1083,5	7420,9	8598,9	6116,8	123,6	2988,0	121,9	17949,2
- De Organismos Descentralizados	180,6	236,7	0,0	417,3	15,7	0,0	0,0	0,0	433,0
- De Instituciones de Seguridad Social	1068,8	11,7	1474,6	2555,1	472,1	0,0	0,0	697,8	3725,0
- De Provincias y C.B.A.	36,7	0,0	0,0	36,7	0,0	0,0	0,0	0,0	36,7
- De Empresas Públicas	51,5	0,0	0,0	51,5	0,0	0,0	0,0	0,0	51,5
- De Fondos Fiduciarios	0,0	80,5	0,0	80,5	0,0	0,0	0,0	0,0	80,5
- De Otros Entes	34,8	0,0	0,0	34,8	1,5	0,0	0,0	0,0	36,3
<b>X) GASTOS FIGURATIVOS</b>	<b>17949,2</b>	<b>433,0</b>	<b>3725,0</b>	<b>22107,2</b>	<b>36,7</b>	<b>51,5</b>	<b>80,5</b>	<b>36,3</b>	<b>22312,2</b>
<b>XI) INGRESOS DESPUES DE FIGURAT.</b>	<b>41788,2</b>	<b>2761,2</b>	<b>24414,0</b>	<b>68963,4</b>	<b>42652,9</b>	<b>537,0</b>	<b>5835,2</b>	<b>4879,8</b>	<b>122868,3</b>
<b>XII) GASTOS PRIMARIOS DESPUES DE FIGURAT.</b>	<b>35304,3</b>	<b>2512,9</b>	<b>23237,0</b>	<b>61054,2</b>	<b>39215,2</b>	<b>363,5</b>	<b>3436,4</b>	<b>3938,7</b>	<b>108008,0</b>
<b>XIII) SUPERAVIT PRIMARIO TOTAL (XI-XII)</b>	<b>6483,9</b>	<b>248,3</b>	<b>1177,0</b>	<b>7909,2</b>	<b>3437,7</b>	<b>173,5</b>	<b>2398,8</b>	<b>941,1</b>	<b>14860,3</b>
<b>XIV) SUPERAVIT PRIMARIO SIN REC. DE CAPITAL</b>	<b>6453,8</b>	<b>164,3</b>	<b>1175,6</b>	<b>7793,7</b>	<b>2746,4</b>	<b>104,9</b>	<b>2398,5</b>	<b>919,3</b>	<b>13962,8</b>
<b>XV) TOTAL GASTOS DESPUES DE FIGURAT.</b>	<b>42138,5</b>	<b>2659,2</b>	<b>23237,0</b>	<b>68034,7</b>	<b>41023,3</b>	<b>368,4</b>	<b>3505,1</b>	<b>3966,7</b>	<b>116898,2</b>
<b>XVI) RESULTADO FINANCIERO (XI-XV)</b>	<b>-350,3</b>	<b>102,0</b>	<b>1177,0</b>	<b>928,7</b>	<b>1629,6</b>	<b>168,6</b>	<b>2330,1</b>	<b>913,1</b>	<b>5970,1</b>
<b>XVII) FUENTES FINANCIERAS</b>	<b>5742,9</b>	<b>994,8</b>	<b>2147,9</b>	<b>8885,6</b>	<b>1636,2</b>	<b>647,4</b>	<b>2527,6</b>	<b>244,3</b>	<b>13941,1</b>
- DISMINUC. DE LA INVERSION FINANCIERA	1477,1	270,4	267,9	2015,4	0,0	280,0	2470,4	143,3	4909,1
- OTRAS FUENTES	4034,3	446,8	1435,3	5916,4	1636,2	367,4	57,2	101,0	8078,2
- CONTRIB. FIGUR. P/APLIC. FINANCIERAS	231,5	277,6	444,7	953,8	0,0	0,0	0,0	0,0	953,8
<b>XVIII) APLICACIONES FINANCIERAS</b>	<b>17926,7</b>	<b>1008,9</b>	<b>3336,4</b>	<b>22272,0</b>	<b>2081,9</b>	<b>816,9</b>	<b>2019,6</b>	<b>1010,3</b>	<b>28200,7</b>
- INVERSION FINANCIERA	11532,2	903,6	2499,1	14934,9	2081,9	576,0	2016,8	946,2	20555,8
- AMORTIZACION DE DEUDAS NO FINANCIERAS	4514,8	2,6	795,1	5312,5	0,0	0,0	0,0	0,0	5312,5
- OTRAS APLICACIONES	1070,8	0,0	0,0	1070,8	0,0	240,9	2,8	64,1	1378,6
- GASTOS FIGURATIVOS P/APLIC. FINANC.	808,9	102,7	42,2	953,8	0,0	0,0	0,0	0,0	953,8
<b>XIX) ENDEUDAMIENTO NETO</b>	<b>12534,1</b>	<b>-87,9</b>	<b>11,5</b>	<b>12457,7</b>	<b>-1183,9</b>	<b>0,9</b>	<b>-2838,1</b>	<b>-147,1</b>	<b>8289,5</b>
- ENDEUDAMIENTO PUBLICO	48810,5	189,9	11,5	49011,9	6930,0	0,9	1039,3	0,0	56982,1
.. COLOCACION DE TITULOS PUBLICOS	11605,2	0,0	0,0	11605,2	246,8	0,0	776,6	0,0	12628,6
.. OBTENCION DE PRESTAMOS	29772,3	189,9	11,5	29973,7	6683,2	0,9	0,0	0,0	36657,8
.. ANTICIPOS DEL BCRA	7433,0	0,0	0,0	7433,0	0,0	0,0	0,0	0,0	7433,0
.. INCREMENTO DE OTROS PASIVOS	0,0	0,0	0,0	0,0	0,0	0,0	262,7	0,0	262,7
- DISMINUCION DEL ENDEUDAMIENTO PUBLICO	36276,4	277,8	0,0	36554,2	8113,9	0,0	3877,4	147,1	48692,6
.. AMORTIZACION DE TITULOS PUBLICOS	2646,9	0,0	0,0	2646,9	5162,2	0,0	2988,0	0,0	10797,1
.. DEVOLUCION DE PRESTAMOS	29852,0	277,8	0,0	30129,8	2241,4	0,0	846,4	147,1	33364,7
.. DEVOLUCION ANTICIPOS BCRA	3667,5	0,0	0,0	3667,5	0,0	0,0	0,0	0,0	3667,5
.. DISMINUCION DE OTROS PASIVOS	110,0	0,0	0,0	110,0	710,3	0,0	43,0	0,0	863,3



**SECTOR PUBLICO ARGENTINO NO FINANCIERO  
EJECUCION 2004  
CUENTA AHORRO - INVERSION - FINANCIAMIENTO  
En millones de pesos**

METODOLOGIA INTERNACIONAL

CONCEPTO	ADMINISTRACION NACIONAL						PROVINC. y C.B.A.	EMPRES. PUBLICAS	FONDOS FIDUC.	OTROS ENTES	TOTAL
	ADMINIST.	ORGANIS.	INST.SEG.	TOTAL							
	CENTRAL	DESCENT.	SOCIAL								
<b>I) INGRESOS CORRIENTES</b>	<b>49.688,4</b>	<b>1.677,2</b>	<b>20.847,0</b>	<b>72.212,6</b>	<b>46.537,7</b>	<b>131,0</b>	<b>2.901,7</b>	<b>5.457,5</b>	<b>127.240,5</b>		
- INGRESOS TRIBUTARIOS	47.043,9	367,6	10.482,8	57.894,3	40.968,4	0,0	0,0	2.408,9	101.271,6		
- CONTRIBUCIONES A LA SEG. SOCIAL	132,6	382,2	10.319,6	10.834,4	0,0	0,0	0,0	2.646,6	13.481,0		
- INGRESOS NO TRIBUTARIOS	917,6	758,1	31,7	1.707,4	4.883,8	0,0	2.374,9	221,6	9.187,7		
- VENTAS DE BS.Y SERV.DE LA ADM.PUB.	270,1	138,7	0,0	408,8	522,0	0,0	0,0	87,8	1.018,6		
- INGRESOS DE OPERACION	0,0	0,0	0,0	0,0	0,0	0,0	0,0	0,0	0,0		
- RENTAS DE LA PROPIEDAD	1.272,0	15,7	12,8	1.300,5	163,5	41,3	369,3	11,6	1.886,2		
- TRANSFERENCIAS CORRIENTES	52,2	14,9	0,1	67,2	0,0	63,6	65,3	53,5	249,6		
- OTROS INGRESOS	0,0	0,0	0,0	0,0	0,0	26,1	92,2	27,5	145,8		
- SUPERAVIT OPER. EMPRESAS PUBLICAS	0,0	0,0	0,0	0,0	0,0	0,0	0,0	0,0	0,0		
<b>II) GASTOS CORRIENTES</b>	<b>24.920,9</b>	<b>2.001,1</b>	<b>21.992,7</b>	<b>48.914,7</b>	<b>45.163,7</b>	<b>248,7</b>	<b>1.210,1</b>	<b>4.671,7</b>	<b>100.208,9</b>		
- GASTOS DE CONSUMO Y OPERAC.	9.518,5	1.353,5	295,6	11.167,6	29.720,0	0,0	93,8	2.123,3	43.104,7		
. Remuneraciones	6.622,1	968,8	197,1	7.788,0	23.058,3	0,0	3,4	1.771,5	32.621,2		
. Bienes y Servicios	2.896,4	384,7	98,4	3.379,5	6.661,7	0,0	17,5	313,4	10.372,1		
. Otros Gastos	0,0	0,0	0,1	0,1	0,0	0,0	72,9	38,4	111,4		
- RENTAS DE LA PROPIEDAD	5.584,5	119,2	8,5	5.712,2	1.635,5	10,2	25,3	42,8	7.426,0		
. Intereses	5.583,6	118,6	0,0	5.702,2	1.635,5	5,1	16,4	42,8	7.402,0		
.. Intereses en Moneda Local	1.794,8	0,4	0,0	1.795,2	1.004,6	3,7	16,4	18,6	2.838,5		
.. Intereses en Moneda Extranjera	3.788,8	118,2	0,0	3.907,0	630,9	1,4	0,0	24,2	4.563,5		
.. Otras Rentas	0,9	0,6	8,5	10,0	0,0	5,1	8,9	0,0	24,0		
- PRESTACIONES DE LA SEG. SOCIAL	1.522,2	0,6	19.969,5	21.492,3	0,0	0,0	0,0	0,0	21.492,3		
- OTROS GASTOS CORRIENTES	1,7	0,4	0,1	2,2	0,0	0,0	4,3	0,1	142,4		
- TRANSFERENCIAS CORRIENTES	8.294,0	527,4	1.719,0	10.540,4	13.808,2	97,5	1.086,7	2.505,5	28.038,3		
. Al sector privado	5.434,6	508,3	1.718,5	7.661,4	5.076,4	62,4	1.010,0	2.499,3	16.309,5		
. Al sector público	2.616,8	7,5	0,0	2.624,3	8.698,8	35,1	76,7	1,6	11.436,5		
.. Provincias y Ciudad de Bs.As.	0,0	0,0	0,0	0,0	0,0	0,0	0,0	0,0	0,0		
.. Universidades	2.158,7	7,5	0,0	2.166,2	0,0	0,0	0,0	0,0	2.166,2		
.. Otras	458,1	0,0	0,0	458,1	8.698,8	35,1	76,7	1,6	9.270,3		
. Al sector externo	242,6	11,6	0,5	254,7	33,0	0,0	0,0	4,6	292,3		
- DEFICIT OPER. EMPRESAS PUBLICAS	0,0	0,0	0,0	0,0	0,0	5,2	0,0	0,0	5,2		
<b>III) RESULT.ECON.: AHORRO/DESAHORRO (I-II)</b>	<b>24.767,5</b>	<b>-323,9</b>	<b>-1.145,7</b>	<b>23.297,9</b>	<b>1.374,0</b>	<b>-117,7</b>	<b>1.691,6</b>	<b>785,8</b>	<b>27.031,6</b>		
<b>IV) RECURSOS DE CAPITAL</b>	<b>26,3</b>	<b>22,5</b>	<b>1,9</b>	<b>50,7</b>	<b>986,1</b>	<b>143,2</b>	<b>0,3</b>	<b>26,2</b>	<b>1.206,5</b>		
- RECURSOS PROPIOS DE CAPITAL	16,9	0,1	0,0	17,0	51,8	142,2	0,3	26,2	237,5		
- TRANSFERENCIAS DE CAPITAL	1,2	0,1	0,0	1,3	0,0	1,0	0,0	0,0	2,3		
- DISMINUCION DE LA INV. FINANCIERA	8,2	22,3	1,9	32,4	934,3	0,0	0,0	0,0	966,7		
<b>V) GASTOS DE CAPITAL</b>	<b>2.613,4</b>	<b>1.186,8</b>	<b>18,0</b>	<b>3.818,2</b>	<b>8.240,4</b>	<b>70,8</b>	<b>231,6</b>	<b>25,7</b>	<b>12.386,7</b>		
- INVERSION REAL DIRECTA	501,6	1.147,1	18,0	1.666,7	5.094,7	70,8	0,1	25,7	6.858,0		
- TRANSFERENCIAS DE CAPITAL	347,6	37,5	0,0	385,1	1.547,1	0,0	231,5	0,0	2.163,7		
.. Provincias y Ciudad de Bs.As.	0,0	0,0	0,0	0,0	0,0	0,0	0,0	0,0	0,0		
.. Otras	347,6	37,5	0,0	385,1	1.547,1	0,0	231,5	0,0	2.163,7		
- INVERSION FINANCIERA	1.764,2	2,2	0,0	1.766,4	1.598,6	0,0	0,0	0,0	3.365,0		
<b>VII) INGRESOS ANTES DE FIGURAT. (I+IV)</b>	<b>49.714,7</b>	<b>1.699,7</b>	<b>20.848,9</b>	<b>72.263,3</b>	<b>47.523,8</b>	<b>274,2</b>	<b>2.902,0</b>	<b>5.483,7</b>	<b>128.447,0</b>		
<b>VII) GASTOS ANTES DE FIGURAT. (II+V)</b>	<b>27.534,3</b>	<b>3.187,9</b>	<b>22.010,7</b>	<b>52.732,9</b>	<b>53.404,1</b>	<b>319,5</b>	<b>1.441,7</b>	<b>4.697,4</b>	<b>112.595,6</b>		
<b>VIII) RESULT.FINANC.ANTES DE FIGURAT. (VI-VII)</b>	<b>22.180,4</b>	<b>-1.488,2</b>	<b>-1.161,8</b>	<b>19.530,4</b>	<b>-5.880,3</b>	<b>-45,3</b>	<b>1.460,3</b>	<b>786,3</b>	<b>15.851,4</b>		
<b>IX) CONTRIBUCIONES FIGURATIVAS</b>	<b>2.097,0</b>	<b>2.283,9</b>	<b>7.933,2</b>	<b>12.314,1</b>	<b>10.302,3</b>	<b>250,6</b>	<b>90,9</b>	<b>902,5</b>	<b>23.860,4</b>		
- De Administración Central	80,1	1.334,5	6.463,9	7.878,5	9.122,9	246,8	90,9	137,7	17.476,8		
- De Organismos Descentralizados	241,8	339,9	0,0	581,7	29,3	0,0	0,0	0,0	611,0		
- De Instituciones de Seguridad Social	1.558,9	0,0	1.469,3	3.028,2	1.150,1	0,0	0,0	764,8	4.943,1		
- De Provincias y C.B.A.	214,6	0,0	0,0	214,6	0,0	0,0	0,0	0,0	214,6		
- De Empresas Públicas	0,2	0,0	0,0	0,2	0,0	3,8	0,0	0,0	4,0		
- De Fondos Fiduciarios	0,0	609,5	0,0	609,5	0,0	0,0	0,0	0,0	609,5		
- De Otros Entes	1,4	0,0	0,0	1,4	0,0	0,0	0,0	0,0	1,4		
<b>X) GASTOS FIGURATIVOS</b>	<b>17.476,8</b>	<b>611,0</b>	<b>4.943,1</b>	<b>23.030,9</b>	<b>214,6</b>	<b>4,0</b>	<b>609,5</b>	<b>1,4</b>	<b>23.860,4</b>		
<b>XI) INGRESOS DESPUES DE FIGURAT.</b>	<b>51.811,7</b>	<b>3.983,6</b>	<b>28.782,1</b>	<b>84.577,4</b>	<b>57.826,1</b>	<b>524,8</b>	<b>2.992,9</b>	<b>6.386,2</b>	<b>152.307,4</b>		
<b>XII) GASTOS PRIMARIOS DESPUES DE FIGURAT.</b>	<b>39.427,5</b>	<b>3.680,3</b>	<b>26.953,8</b>	<b>70.061,6</b>	<b>51.983,2</b>	<b>318,4</b>	<b>2.034,8</b>	<b>4.656,0</b>	<b>129.054,0</b>		
<b>XIII) SUPERAVIT PRIMARIO TOTAL (XI-XII)</b>	<b>12.384,2</b>	<b>303,3</b>	<b>1.828,3</b>	<b>14.515,8</b>	<b>5.842,9</b>	<b>206,4</b>	<b>958,1</b>	<b>1.730,2</b>	<b>23.253,4</b>		
<b>XIV) SUPERAVIT PRIMARIO SIN REC. DE CAPITAL</b>	<b>12.357,9</b>	<b>280,8</b>	<b>1.826,4</b>	<b>14.465,1</b>	<b>4.856,8</b>	<b>63,2</b>	<b>957,8</b>	<b>1.704,0</b>	<b>22.046,9</b>		
<b>XV) TOTAL GASTOS DESPUES DE FIGURAT.</b>	<b>45.011,1</b>	<b>3.798,9</b>	<b>26.953,8</b>	<b>75.763,8</b>	<b>53.618,7</b>	<b>323,5</b>	<b>2.051,2</b>	<b>4.698,8</b>	<b>136.456,0</b>		
<b>XVI) RESULTADO FINANCIERO (XI-XV)</b>	<b>6.800,6</b>	<b>184,7</b>	<b>1.828,3</b>	<b>8.813,6</b>	<b>4.207,4</b>	<b>201,3</b>	<b>941,7</b>	<b>1.687,4</b>	<b>15.851,4</b>		
<b>XVII) FUENTES FINANCIERAS</b>	<b>11.615,5</b>	<b>1.142,5</b>	<b>1.204,1</b>	<b>13.962,1</b>	<b>1.080,5</b>	<b>956,6</b>	<b>1.067,4</b>	<b>114,0</b>	<b>17.180,6</b>		
- DISMINUC. DE LA INVERSION FINANCIERA	3.372,5	273,6	136,3	3.782,4	0,0	643,1	654,2	35,0	5.114,7		
- OTRAS FUENTES	7.925,7	492,3	536,2	8.954,2	1.080,5	313,5	413,2	79,0	10.840,4		
- CONTRIB. FIGUR. P/APLIC. FINANCIERAS	317,3	376,6	531,6	1.225,5	0,0	0,0	0,0	0,0	1.225,5		
<b>XVIII) APLICACIONES FINANCIERAS</b>	<b>15.250,1</b>	<b>1.145,8</b>	<b>3.032,4</b>	<b>19.428,3</b>	<b>4.828,2</b>	<b>1.158,6</b>	<b>2.393,4</b>	<b>1.722,2</b>	<b>29.530,7</b>		
- INVERSION FINANCIERA	11.659,0	1.013,4	2.389,1	15.061,5	4.424,5	596,8	2.081,3	1.561,9	23.726,0		
- AMORTIZACION DE DEUDAS NO FINANCIERAS	1.400,0	0,0	640,7	2.040,7	0,0	0,0	0,0	0,0	2.040,7		
- OTRAS APLICACIONES	1.100,5	0,0	0,0	1.100,5	403,7	561,8	312,1	160,3	2.538,4		
- GASTOS FIGURATIVOS P/APLIC. FINANC.	1.090,6	132,4	2,6	1.225,6	0,0	0,0	0,0	0,0	1.225,6		
<b>XIX) ENDEUDAMIENTO NETO</b>	<b>-3.166,0</b>	<b>-181,4</b>	<b>0,0</b>	<b>-3.347,4</b>	<b>-459,7</b>	<b>0,7</b>	<b>384,3</b>	<b>-79,2</b>	<b>-3.501,3</b>		
- ENDEUDAMIENTO PUBLICO	28.136,1	193,7	0,0	28.329,8	2.538,8	1,0	413,9	0,0	31.283,5		
. COLOCACION DE TITULOS PUBLICOS	2.015,8	0,0	0,0	2.015,8	358,4	0,0	413,7	0,0	2.787,9		
. OBTENCION DE PRESTAMOS	12.811,1	193,7	0,0	13.004,8	2.180,4	1,0	0,0	0,0	15.186,4		
. ANTICIPOS DEL BCRA	13.309,2	0,0	0,0	13.309,2	0,0	0,0	0,0	0,0	13.309,2		
. INCREMENTO DE OTROS PASIVOS	0,0	0,0	0,0	0,0	0,0	0,0	0,0	0,0	0,0		
- DISMINUCION DEL ENDEUDAMIENTO PUBLICO	31.302,1	375,1	0,0	31.677,2	2.998,5	0,3	29,6	79,2	34.784,8		
. AMORTIZACION DE TITULOS PUBLICOS	3.545,1	0,0	0,0	3.545,1	621,5	0,0	29,6	0,0	4.196,2		
. DEVOLUCION DE PRESTAMOS	19.734,2	375,1	0,0	20.109,3	2.377,0	0,3	0,0	79,2	22.565,8		
. DEVOLUCION ANTICIPOS BCRA	7.368,8	0,0	0,0	7.368,8	0,0	0,0	0,0	0,0	7.368,8		
. DISMINUCION DE OTROS PASIVOS	654,0	0,0	0,0	654,0	0,0	0,0	0,0	0,0	654,0		

# **ESQUEMA AHORRO-INVERSION-FINANCIAMIENTO**

## **METODOLOGIA TRADICIONAL**

**1961 – 1992**

En valores corrientes

**SECTOR PUBLICO ARGENTINO NO FINANCIERO**  
**EJECUCION 1961**  
**Esquema Ahorro - Inversión - Financiamiento**  
**En australes**

CONCEPTO	ADMINISTRACION NACIONAL					PROV.	EMPR.	TOTAL
	ADMINIST.	CUENTAS	ORGANIS.	SIST.SEG.	TOTAL	Y	Y	
	CENTRAL	ESPECIAL.	DESCENT.	SOCIAL		M.C.B.A.	ENT.BIN.	
<b>I) RECURSOS CORRIENTES</b>	<b>101,63</b>	<b>13,11</b>	<b>29,61</b>	<b>46,63</b>	<b>190,98</b>	<b>67,94</b>	<b>113,39</b>	<b>372,31</b>
- Ingresos Tributarios	94,40	5,62	17,19	45,85	163,06	60,19	0,00	223,25
- No Tributarios	7,23	7,49	12,42	0,78	27,92	7,75	113,39	149,06
<b>II) EROGACIONES CORRIENTES</b>	<b>67,90</b>	<b>6,06</b>	<b>20,67</b>	<b>47,08</b>	<b>141,71</b>	<b>52,94</b>	<b>120,53</b>	<b>315,18</b>
- Personal	42,23	3,13	12,98	0,00	58,34	33,32	63,29	154,95
- Bienes y Servicios no personales	12,98	2,71	7,39	0,00	23,08	8,92	51,83	83,83
- Intereses de deudas	6,34	0,00	0,00	0,00	6,34	1,12	3,01	10,47
. Internos	6,32	0,00	0,00	0,00	6,32	1,12	1,94	9,38
. Externos propios	0,02	0,00	0,00	0,00	0,02	0,00	1,07	1,09
- Otras Erogaciones Corrientes	0,00	0,00	0,00	0,00	0,00	0,00	2,40	2,40
- Transferencias Ctes. y de Capital	6,35	0,22	0,30	47,08	53,95	9,58	0,00	63,53
. Pasividades	4,63	0,00	0,00	39,84	44,47	0,00	0,00	44,47
. Enseñanza Privada	0,00	0,00	0,00	0,00	0,00	0,00	0,00	0,00
. Otras	1,72	0,22	0,30	7,24	9,48	9,58	0,00	19,06
- Desequilibrio Cte. de Empr. Públ.	0,00	0,00	0,00	0,00	0,00	0,00	0,00	0,00
<b>III) AHORRO (I-II)</b>	<b>33,73</b>	<b>7,05</b>	<b>8,94</b>	<b>-0,45</b>	<b>49,27</b>	<b>15,00</b>	<b>-7,14</b>	<b>57,13</b>
<b>IV) RECURSOS DE CAPITAL</b>	<b>2,09</b>	<b>0,36</b>	<b>0,03</b>	<b>0,76</b>	<b>3,24</b>	<b>0,53</b>	<b>2,41</b>	<b>6,18</b>
<b>V) EROGACIONES DE CAPITAL</b>	<b>6,63</b>	<b>1,78</b>	<b>19,81</b>	<b>0,00</b>	<b>28,22</b>	<b>22,75</b>	<b>61,10</b>	<b>112,07</b>
- Inversión Real	6,63	1,78	19,81	0,00	28,22	21,47	44,96	94,65
. Bienes de Capital	1,00	0,51	3,19	0,00	4,70	1,19	19,10	24,99
. Construcciones	5,63	1,27	16,62	0,00	23,52	20,28	25,86	69,66
- Inversión en Bienes Preexistentes	0,00	0,00	0,00	0,00	0,00	0,00	0,00	0,00
- Inversión Financiera	0,00	0,00	0,00	0,00	0,00	1,28	16,14	17,42
<b>VI) FINANCIAM. POR EMERGENCIA ECON</b>	<b>0,00</b>	<b>0,00</b>	<b>0,00</b>	<b>0,00</b>	<b>0,00</b>	<b>0,00</b>	<b>0,00</b>	<b>0,00</b>
<b>VII) TOTAL DE RECURSOS (I+IV+VI)</b>	<b>103,72</b>	<b>13,47</b>	<b>29,64</b>	<b>47,39</b>	<b>194,22</b>	<b>68,47</b>	<b>115,80</b>	<b>378,49</b>
<b>VIII) TOTAL DE EROGACIONES (II+V)</b>	<b>74,53</b>	<b>7,84</b>	<b>40,48</b>	<b>47,08</b>	<b>169,93</b>	<b>75,69</b>	<b>181,63</b>	<b>427,25</b>
<b>IX) NEC. FINANC. ANTES FIGURAT. (VIII-VII)</b>	<b>-29,19</b>	<b>-5,63</b>	<b>10,84</b>	<b>-0,31</b>	<b>-24,29</b>	<b>7,22</b>	<b>65,83</b>	<b>48,76</b>
<b>X) FINANCIAM. POR CONTRIB. FIGURAT.</b>	<b>0,00</b>	<b>0,24</b>	<b>11,97</b>	<b>2,78</b>	<b>14,99</b>	<b>0,00</b>	<b>40,28</b>	<b>55,27</b>
- De la Administración Central	0,00	0,19	10,88	2,78	13,85	0,00	34,42	48,27
- De Cuentas Especiales	0,00	0,01	0,00	0,00	0,01	0,00	5,86	5,87
- De Organismos Descentralizados	0,00	0,04	1,09	0,00	1,13	0,00	0,00	1,13
- Del Sistema de Seguridad Social	0,00	0,00	0,00	0,00	0,00	0,00	0,00	0,00
- De Provincias y M.C.B.A.	0,00	0,00	0,00	0,00	0,00	0,00	0,00	0,00
- De Empresas y Entes Binacionales	0,00	0,00	0,00	0,00	0,00	0,00	0,00	0,00
<b>XI) EROGACIONES FIGURATIVAS</b>	<b>48,27</b>	<b>5,87</b>	<b>1,13</b>	<b>0,00</b>	<b>55,27</b>	<b>0,00</b>	<b>0,00</b>	<b>55,27</b>
<b>XII) TOTAL DE RECUR. DESPUES DE FIGURAT.</b>	<b>103,72</b>	<b>13,71</b>	<b>41,61</b>	<b>50,17</b>	<b>209,21</b>	<b>68,47</b>	<b>156,08</b>	<b>433,76</b>
<b>XIII) TOTAL EROG. PRIM. DESP. DE FIGURAT.</b>	<b>116,46</b>	<b>13,71</b>	<b>41,61</b>	<b>47,08</b>	<b>218,86</b>	<b>74,57</b>	<b>178,62</b>	<b>472,05</b>
<b>XIV) SUPERAVIT PRIMARIO TOTAL (XII-XIII)</b>	<b>-12,74</b>	<b>0,00</b>	<b>0,00</b>	<b>3,09</b>	<b>-9,65</b>	<b>-6,10</b>	<b>-22,54</b>	<b>-38,29</b>
<b>XV) SUPERAVIT PRIMARIO SIN REC. CAPITAL</b>	<b>-14,83</b>	<b>-0,36</b>	<b>-0,03</b>	<b>2,33</b>	<b>-12,89</b>	<b>-6,63</b>	<b>-24,95</b>	<b>-44,47</b>
<b>XVI) TOTAL DE EROG. DESPUES DE FIGURAT.</b>	<b>122,80</b>	<b>13,71</b>	<b>41,61</b>	<b>47,08</b>	<b>225,20</b>	<b>75,69</b>	<b>181,63</b>	<b>482,52</b>
<b>XVII) NECESIDAD DE FINANCIAMIENTO (XVI-XII)</b>	<b>19,08</b>	<b>0,00</b>	<b>0,00</b>	<b>-3,09</b>	<b>15,99</b>	<b>7,22</b>	<b>25,55</b>	<b>48,76</b>
<b>XVIII) FINANCIAMIENTO NETO</b>	<b>13,12</b>	<b>0,00</b>	<b>0,00</b>	<b>0,00</b>	<b>13,12</b>	<b>2,16</b>	<b>16,71</b>	<b>31,99</b>
1 - Uso Neto del Crédito	13,12	0,00	0,00	0,00	13,12	2,16	16,71	31,99
a) Interno	13,12	0,00	0,00	0,00	13,12	2,16	11,30	26,58
. Uso del Crédito	14,05	0,00	0,00	0,00	14,05	2,74	23,29	40,08
. Amortización	0,93	0,00	0,00	0,00	0,93	0,58	11,99	13,50
b) Externo	0,00	0,00	0,00	0,00	0,00	0,00	5,41	5,41
. Uso del Crédito	0,00	0,00	0,00	0,00	0,00	0,00	14,01	14,01
. Amortización	0,00	0,00	0,00	0,00	0,00	0,00	8,60	8,60
2 - Uso Neto de los Adelantos	0,00	0,00	0,00	0,00	0,00	0,00	0,00	0,00
a) Prov. y Cont. Ejerc. Ant.	0,00	0,00	0,00	0,00	0,00	0,00	0,00	0,00
b) Prov. y Contratistas	0,00	0,00	0,00	0,00	0,00	0,00	0,00	0,00
<b>XIX) RESULTADO (XVIII-XVII)</b>	<b>-5,96</b>	<b>0,00</b>	<b>0,00</b>	<b>3,09</b>	<b>-2,87</b>	<b>-5,06</b>	<b>-8,84</b>	<b>-16,77</b>
1 - B.C.R.A.	1,30	0,00	0,00	0,00	1,30	0,00	0,77	2,07
2 - Aumentos Pasivos Financ. Netos	4,66	0,00	0,00	-3,09	1,57	5,06	8,07	14,70

**SECTOR PUBLICO ARGENTINO NO FINANCIERO**  
**EJECUCION 1962**  
**Esquema Ahorro - Inversión - Financiamiento**  
**En australes**

CONCEPTO	ADMINISTRACION NACIONAL					TOTAL	PROV.	EMPR.	TOTAL
	ADMINIST.	CUENTAS	ORGANIS.	SIST.SEG.	Y		Y		
	CENTRAL	ESPECIAL.	DESCENT.	SOCIAL	M.C.B.A.		ENT.BIN.		
<b>I) RECURSOS CORRIENTES</b>	<b>94,19</b>	<b>15,07</b>	<b>27,73</b>	<b>43,84</b>	<b>180,83</b>	<b>76,59</b>	<b>143,22</b>	<b>400,64</b>	
- Ingresos Tributarios	85,62	6,94	14,50	42,98	150,04	66,61	0,00	216,65	
- No Tributarios	8,57	8,13	13,23	0,86	30,79	9,98	143,22	183,99	
<b>II) EROGACIONES CORRIENTES</b>	<b>89,27</b>	<b>6,45</b>	<b>25,06</b>	<b>48,17</b>	<b>168,95</b>	<b>70,91</b>	<b>153,36</b>	<b>393,22</b>	
- Personal	57,03	3,20	16,50	0,00	76,73	47,72	78,54	202,99	
- Bienes y Servicios no personales	15,85	2,90	8,15	0,00	26,90	10,72	65,52	103,14	
- Intereses de deudas	9,50	0,00	0,00	0,00	9,50	1,90	5,05	16,45	
. Internos	8,70	0,00	0,00	0,00	8,70	1,90	3,17	13,77	
. Externos propios	0,80	0,00	0,00	0,00	0,80	0,00	1,88	2,68	
- Otras Erogaciones Corrientes	0,00	0,00	0,00	0,00	0,00	0,00	4,25	4,25	
- Transferencias Ctes. y de Capital	6,89	0,35	0,41	48,17	55,82	10,57	0,00	66,39	
. Pasividades	6,73	0,00	0,00	44,64	51,37	0,00	0,00	51,37	
. Enseñanza Privada	0,00	0,00	0,00	0,00	0,00	0,00	0,00	0,00	
. Otras	0,16	0,35	0,41	3,53	4,45	10,57	0,00	15,02	
- Desequilibrio Cte. de Empr. Públ.	0,00	0,00	0,00	0,00	0,00	0,00	0,00	0,00	
<b>III) AHORRO (I-II)</b>	<b>4,92</b>	<b>8,62</b>	<b>2,67</b>	<b>-4,33</b>	<b>11,88</b>	<b>5,68</b>	<b>-10,14</b>	<b>7,42</b>	
<b>IV) RECURSOS DE CAPITAL</b>	<b>3,62</b>	<b>0,23</b>	<b>0,01</b>	<b>0,92</b>	<b>4,78</b>	<b>0,99</b>	<b>4,78</b>	<b>10,55</b>	
<b>V) EROGACIONES DE CAPITAL</b>	<b>6,88</b>	<b>1,90</b>	<b>16,11</b>	<b>0,00</b>	<b>24,89</b>	<b>25,37</b>	<b>74,97</b>	<b>125,23</b>	
- Inversión Real	6,88	1,90	16,11	0,00	24,89	24,58	52,62	102,09	
. Bienes de Capital	0,94	0,86	3,40	0,00	5,20	1,44	10,60	17,24	
. Construcciones	5,94	1,04	12,71	0,00	19,69	23,14	42,02	84,85	
- Inversión en Bienes Preexistentes	0,00	0,00	0,00	0,00	0,00	0,00	0,00	0,00	
- Inversión Financiera	0,00	0,00	0,00	0,00	0,00	0,79	22,35	23,14	
<b>VI) FINANCIAM. POR EMERGENCIA ECON</b>	<b>0,00</b>	<b>0,00</b>	<b>0,00</b>	<b>0,00</b>	<b>0,00</b>	<b>0,00</b>	<b>0,00</b>	<b>0,00</b>	
<b>VII) TOTAL DE RECURSOS (I+IV+VI)</b>	<b>97,81</b>	<b>15,30</b>	<b>27,74</b>	<b>44,76</b>	<b>185,61</b>	<b>77,58</b>	<b>148,00</b>	<b>411,19</b>	
<b>VIII) TOTAL DE EROGACIONES (II+V)</b>	<b>96,15</b>	<b>8,35</b>	<b>41,17</b>	<b>48,17</b>	<b>193,84</b>	<b>96,28</b>	<b>228,33</b>	<b>518,45</b>	
<b>IX) NEC. FINANC. ANTES FIGURAT. (VIII-VII)</b>	<b>-1,66</b>	<b>-6,95</b>	<b>13,43</b>	<b>3,41</b>	<b>8,23</b>	<b>18,70</b>	<b>80,33</b>	<b>107,26</b>	
<b>X) FINANCIAM. POR CONTRIB. FIGURAT.</b>	<b>0,00</b>	<b>0,22</b>	<b>15,23</b>	<b>4,16</b>	<b>19,61</b>	<b>0,06</b>	<b>41,93</b>	<b>61,60</b>	
- De la Administración Central	0,00	0,21	13,43	4,16	17,80	0,06	34,77	52,63	
- De Cuentas Especiales	0,00	0,01	0,00	0,00	0,01	0,00	7,16	7,17	
- De Organismos Descentralizados	0,00	0,00	1,80	0,00	1,80	0,00	0,00	1,80	
- Del Sistema de Seguridad Social	0,00	0,00	0,00	0,00	0,00	0,00	0,00	0,00	
- De Provincias y M.C.B.A.	0,00	0,00	0,00	0,00	0,00	0,00	0,00	0,00	
- De Empresas y Entes Binacionales	0,00	0,00	0,00	0,00	0,00	0,00	0,00	0,00	
<b>XI) EROGACIONES FIGURATIVAS</b>	<b>52,63</b>	<b>7,17</b>	<b>1,80</b>	<b>0,00</b>	<b>61,60</b>	<b>0,00</b>	<b>0,00</b>	<b>61,60</b>	
<b>XII) TOTAL DE RECUR. DESPUES DE FIGURAT.</b>	<b>97,81</b>	<b>15,52</b>	<b>42,97</b>	<b>48,92</b>	<b>205,22</b>	<b>77,64</b>	<b>189,93</b>	<b>472,79</b>	
<b>XIII) TOTAL EROG. PRIM. DESP. DE FIGURAT.</b>	<b>139,28</b>	<b>15,52</b>	<b>42,97</b>	<b>48,17</b>	<b>245,94</b>	<b>94,38</b>	<b>223,28</b>	<b>563,60</b>	
<b>XIV) SUPERAVIT PRIMARIO TOTAL (XII-XIII)</b>	<b>-41,47</b>	<b>0,00</b>	<b>0,00</b>	<b>0,75</b>	<b>-40,72</b>	<b>-16,74</b>	<b>-33,35</b>	<b>-90,81</b>	
<b>XV) SUPERAVIT PRIMARIO SIN REC. CAPITAL</b>	<b>-45,09</b>	<b>-0,23</b>	<b>-0,01</b>	<b>-0,17</b>	<b>-45,50</b>	<b>-17,73</b>	<b>-38,13</b>	<b>-101,36</b>	
<b>XVI) TOTAL DE EROG. DESPUES DE FIGURAT.</b>	<b>148,78</b>	<b>15,52</b>	<b>42,97</b>	<b>48,17</b>	<b>255,44</b>	<b>96,28</b>	<b>228,33</b>	<b>580,05</b>	
<b>XVII) NECESIDAD DE FINANCIAMIENTO (XVI-XII)</b>	<b>50,97</b>	<b>0,00</b>	<b>0,00</b>	<b>-0,75</b>	<b>50,22</b>	<b>18,64</b>	<b>38,40</b>	<b>107,26</b>	
<b>XVIII) FINANCIAMIENTO NETO</b>	<b>19,08</b>	<b>0,00</b>	<b>0,00</b>	<b>0,00</b>	<b>19,08</b>	<b>2,42</b>	<b>40,99</b>	<b>62,49</b>	
1 - Uso Neto del Crédito	19,08	0,00	0,00	0,00	19,08	2,42	40,99	62,49	
a) Interno	19,08	0,00	0,00	0,00	19,08	2,42	30,55	52,05	
. Uso del Crédito	20,69	0,00	0,00	0,00	20,69	2,87	61,13	84,69	
. Amortización	1,61	0,00	0,00	0,00	1,61	0,45	30,58	32,64	
b) Externo	0,00	0,00	0,00	0,00	0,00	0,00	10,44	10,44	
. Uso del Crédito	0,00	0,00	0,00	0,00	0,00	0,00	29,04	29,04	
. Amortización	0,00	0,00	0,00	0,00	0,00	0,00	18,60	18,60	
2 - Uso Neto de los Adelantos	0,00	0,00	0,00	0,00	0,00	0,00	0,00	0,00	
a) Prov. y Cont. Ejerc. Ant.	0,00	0,00	0,00	0,00	0,00	0,00	0,00	0,00	
b) Prov. y Contratistas	0,00	0,00	0,00	0,00	0,00	0,00	0,00	0,00	
<b>XIX) RESULTADO (XVIII-XVII)</b>	<b>-31,89</b>	<b>0,00</b>	<b>0,00</b>	<b>0,75</b>	<b>-31,14</b>	<b>-16,22</b>	<b>2,59</b>	<b>-44,77</b>	
1 - B.C.R.A.	4,50	0,00	0,00	0,00	4,50	0,00	5,30	9,80	
2 - Aumentos Pasivos Financ. Netos	27,39	0,00	0,00	-0,75	26,64	16,22	-7,89	34,97	

**SECTOR PUBLICO ARGENTINO NO FINANCIERO**  
**EJECUCION 1963**  
**Esquema Ahorro - Inversión - Financiamiento**  
**En australes**

CONCEPTO	ADMINISTRACION NACIONAL					PROV.	EMPR.	TOTAL
	ADMINIST.	CUENTAS	ORGANIS.	SIST.SEG.	TOTAL	Y	Y	
	CENTRAL	ESPECIAL.	DESCENT.	SOCIAL		M.C.B.A.	ENT.BIN.	
<b>I) RECURSOS CORRIENTES</b>	<b>106,26</b>	<b>15,60</b>	<b>31,64</b>	<b>67,28</b>	<b>220,78</b>	<b>98,47</b>	<b>176,97</b>	<b>496,22</b>
- Ingresos Tributarios	94,54	8,47	17,47	66,35	186,83	86,25	0,00	273,08
- No Tributarios	11,72	7,13	14,17	0,93	33,95	12,22	176,97	223,14
<b>II) EROGACIONES CORRIENTES</b>	<b>113,29</b>	<b>6,37</b>	<b>32,97</b>	<b>63,27</b>	<b>215,90</b>	<b>84,78</b>	<b>190,31</b>	<b>490,99</b>
- Personal	61,74	2,94	22,74	0,00	87,42	58,22	98,76	244,40
- Bienes y Servicios no personales	30,15	3,26	9,68	0,00	43,09	11,95	82,49	137,53
- Intereses de deudas	12,99	0,00	0,00	0,00	12,99	2,07	3,87	18,93
. Internos	11,69	0,00	0,00	0,00	11,69	2,07	2,46	16,22
. Externos propios	1,30	0,00	0,00	0,00	1,30	0,00	1,41	2,71
- Otras Erogaciones Corrientes	0,00	0,00	0,00	0,00	0,00	0,00	5,19	5,19
- Transferencias Ctes. y de Capital	8,41	0,17	0,55	63,27	72,40	12,54	0,00	84,94
. Pasividades	8,24	0,00	0,00	59,17	67,41	0,00	0,00	67,41
. Enseñanza Privada	0,00	0,00	0,00	0,00	0,00	0,00	0,00	0,00
. Otras	0,17	0,17	0,55	4,10	4,99	12,54	0,00	17,53
- Desequilibrio Cte. de Empr. Públ.	0,00	0,00	0,00	0,00	0,00	0,00	0,00	0,00
<b>III) AHORRO (I-II)</b>	<b>-7,03</b>	<b>9,23</b>	<b>-1,33</b>	<b>4,01</b>	<b>4,88</b>	<b>13,69</b>	<b>-13,34</b>	<b>5,23</b>
<b>IV) RECURSOS DE CAPITAL</b>	<b>3,41</b>	<b>0,28</b>	<b>0,64</b>	<b>1,10</b>	<b>5,43</b>	<b>2,37</b>	<b>3,91</b>	<b>11,71</b>
<b>V) EROGACIONES DE CAPITAL</b>	<b>6,73</b>	<b>1,59</b>	<b>15,88</b>	<b>0,00</b>	<b>24,20</b>	<b>31,82</b>	<b>81,88</b>	<b>137,90</b>
- Inversión Real	6,73	1,59	15,72	0,00	24,04	30,72	61,81	116,57
. Bienes de Capital	0,94	0,79	3,84	0,00	5,57	1,94	28,53	36,04
. Construcciones	5,79	0,80	11,88	0,00	18,47	28,78	33,28	80,53
- Inversión en Bienes Preexistentes	0,00	0,00	0,00	0,00	0,00	0,00	0,00	0,00
- Inversión Financiera	0,00	0,00	0,16	0,00	0,16	1,10	20,07	21,33
<b>VI) FINANCIAM. POR EMERGENCIA ECON.</b>	<b>0,00</b>	<b>0,00</b>	<b>0,00</b>	<b>0,00</b>	<b>0,00</b>	<b>0,00</b>	<b>0,00</b>	<b>0,00</b>
<b>VII) TOTAL DE RECURSOS (I+IV+VI)</b>	<b>109,67</b>	<b>15,88</b>	<b>32,28</b>	<b>68,38</b>	<b>226,21</b>	<b>100,84</b>	<b>180,88</b>	<b>507,93</b>
<b>VIII) TOTAL DE EROGACIONES (II+V)</b>	<b>120,02</b>	<b>7,96</b>	<b>48,85</b>	<b>63,27</b>	<b>240,10</b>	<b>116,60</b>	<b>272,19</b>	<b>628,89</b>
<b>IX) NEC. FINANC. ANTES FIGURAT. (VIII-VII)</b>	<b>10,35</b>	<b>-7,92</b>	<b>16,57</b>	<b>-5,11</b>	<b>13,89</b>	<b>15,76</b>	<b>91,31</b>	<b>120,96</b>
<b>X) FINANCIAM. POR CONTRIB. FIGURAT.</b>	<b>0,00</b>	<b>0,75</b>	<b>18,29</b>	<b>4,94</b>	<b>23,98</b>	<b>0,25</b>	<b>48,72</b>	<b>72,95</b>
- De la Administración Central	0,00	0,69	16,62	4,94	22,25	0,25	40,06	62,56
- De Cuentas Especiales	0,00	0,01	0,00	0,00	0,01	0,00	8,66	8,67
- De Organismos Descentralizados	0,00	0,05	1,67	0,00	1,72	0,00	0,00	1,72
- Del Sistema de Seguridad Social	0,00	0,00	0,00	0,00	0,00	0,00	0,00	0,00
- De Provincias y M.C.B.A.	0,00	0,00	0,00	0,00	0,00	0,00	0,00	0,00
- De Empresas y Entes Binacionales	0,00	0,00	0,00	0,00	0,00	0,00	0,00	0,00
<b>XI) EROGACIONES FIGURATIVAS</b>	<b>62,56</b>	<b>8,67</b>	<b>1,72</b>	<b>0,00</b>	<b>72,95</b>	<b>0,00</b>	<b>0,00</b>	<b>72,95</b>
<b>XII) TOTAL DE RECUR. DESPUES DE FIGURAT.</b>	<b>109,67</b>	<b>16,63</b>	<b>50,57</b>	<b>73,32</b>	<b>250,19</b>	<b>101,09</b>	<b>229,60</b>	<b>580,88</b>
<b>XIII) TOTAL EROG. PRIM. DESP. DE FIGURAT.</b>	<b>169,59</b>	<b>16,63</b>	<b>50,57</b>	<b>63,27</b>	<b>300,06</b>	<b>114,53</b>	<b>268,32</b>	<b>682,91</b>
<b>XIV) SUPERAVIT PRIMARIO TOTAL (XII-XIII)</b>	<b>-59,92</b>	<b>0,00</b>	<b>0,00</b>	<b>10,05</b>	<b>-49,87</b>	<b>-13,44</b>	<b>-38,72</b>	<b>-102,03</b>
<b>XV) SUPERAVIT PRIMARIO SIN REC. CAPITAL</b>	<b>-63,33</b>	<b>-0,28</b>	<b>-0,64</b>	<b>8,95</b>	<b>-55,30</b>	<b>-15,81</b>	<b>-42,63</b>	<b>-113,74</b>
<b>XVI) TOTAL DE EROG. DESPUES DE FIGURAT.</b>	<b>182,58</b>	<b>16,63</b>	<b>50,57</b>	<b>63,27</b>	<b>313,05</b>	<b>116,60</b>	<b>272,19</b>	<b>701,84</b>
<b>XVII) NECESIDAD DE FINANCIAMIENTO (XVI-XII)</b>	<b>72,91</b>	<b>0,00</b>	<b>0,00</b>	<b>-10,05</b>	<b>62,86</b>	<b>15,51</b>	<b>42,59</b>	<b>120,96</b>
<b>XVIII) FINANCIAMIENTO NETO</b>	<b>14,09</b>	<b>0,00</b>	<b>0,00</b>	<b>0,00</b>	<b>14,09</b>	<b>2,72</b>	<b>37,49</b>	<b>54,30</b>
1 - Uso Neto del Crédito	14,09	0,00	0,00	0,00	14,09	2,72	37,49	54,30
a) Interno	14,09	0,00	0,00	0,00	14,09	2,72	22,23	39,04
. Uso del Crédito	17,62	0,00	0,00	0,00	17,62	3,70	42,99	64,31
. Amortización	3,53	0,00	0,00	0,00	3,53	0,98	20,76	25,27
b) Externo	0,00	0,00	0,00	0,00	0,00	0,00	15,26	15,26
. Uso del Crédito	0,00	0,00	0,00	0,00	0,00	0,00	25,70	25,70
. Amortización	0,00	0,00	0,00	0,00	0,00	0,00	10,44	10,44
2 - Uso Neto de los Adelantos	0,00	0,00	0,00	0,00	0,00	0,00	0,00	0,00
a) Prov. y Cont. Ejerc. Ant.	0,00	0,00	0,00	0,00	0,00	0,00	0,00	0,00
b) Prov. y Contratistas	0,00	0,00	0,00	0,00	0,00	0,00	0,00	0,00
<b>XIX) RESULTADO (XVIII-XVII)</b>	<b>-58,82</b>	<b>0,00</b>	<b>0,00</b>	<b>10,05</b>	<b>-48,77</b>	<b>-12,79</b>	<b>-5,10</b>	<b>-66,66</b>
1 - B.C.R.A.	23,20	0,00	0,00	0,00	23,20	0,00	0,43	23,63
2 - Aumentos Pasivos Financ. Netos	35,62	0,00	0,00	-10,05	25,57	12,79	4,67	43,03

**SECTOR PUBLICO ARGENTINO NO FINANCIERO**  
**EJECUCION 1964**  
**Esquema Ahorro - Inversión - Financiamiento**  
**En australes**

CONCEPTO	ADMINISTRACION NACIONAL					PROV.	EMPR.	TOTAL
	ADMINISTR.	CUENTAS	ORGANIS.	SIST.SEG.	TOTAL	Y	Y	
	CENTRAL	ESPECIAL.	DESCENT.	SOCIAL		M.C.B.A.	ENT.BIN.	
<b>I) RECURSOS CORRIENTES</b>	<b>138,08</b>	<b>27,70</b>	<b>43,96</b>	<b>99,47</b>	<b>309,21</b>	<b>124,45</b>	<b>220,51</b>	<b>654,17</b>
- Ingresos Tributarios	125,41	17,48	23,89	98,42	265,20	109,20	0,00	374,40
- No Tributarios	12,67	10,22	20,07	1,05	44,01	15,25	220,51	279,77
<b>II) EROGACIONES CORRIENTES</b>	<b>156,76</b>	<b>9,81</b>	<b>56,57</b>	<b>96,74</b>	<b>319,88</b>	<b>111,09</b>	<b>230,91</b>	<b>661,88</b>
- Personal	102,64	5,14	39,95	0,00	147,73	80,13	119,59	347,45
- Bienes y Servicios no personales	22,97	4,47	15,51	0,00	42,95	16,11	99,25	158,31
- Intereses de deudas	24,54	0,00	0,00	0,00	24,54	2,06	5,55	32,15
. Internos	23,04	0,00	0,00	0,00	23,04	1,93	3,50	28,47
. Externos propios	1,50	0,00	0,00	0,00	1,50	0,13	2,05	3,68
- Otras Erogaciones Corrientes	0,00	0,00	0,00	0,00	0,00	0,00	6,52	6,52
- Transferencias Ctes. y de Capital	6,61	0,20	1,11	96,74	104,66	12,79	0,00	117,45
. Pasividades	0,00	0,00	0,00	91,66	91,66	0,00	0,00	91,66
. Enseñanza Privada	0,00	0,00	0,00	0,00	0,00	0,00	0,00	0,00
. Otras	6,61	0,20	1,11	5,08	13,00	12,79	0,00	25,79
- Desequilibrio Cte. de Empr. Públ.	0,00	0,00	0,00	0,00	0,00	0,00	0,00	0,00
<b>III) AHORRO (I-II)</b>	<b>-18,68</b>	<b>17,89</b>	<b>-12,61</b>	<b>2,73</b>	<b>-10,67</b>	<b>13,36</b>	<b>-10,40</b>	<b>-7,71</b>
<b>IV) RECURSOS DE CAPITAL</b>	<b>0,07</b>	<b>0,88</b>	<b>0,28</b>	<b>1,30</b>	<b>2,53</b>	<b>2,50</b>	<b>3,84</b>	<b>8,87</b>
<b>V) EROGACIONES DE CAPITAL</b>	<b>7,02</b>	<b>9,48</b>	<b>15,36</b>	<b>0,00</b>	<b>31,86</b>	<b>41,32</b>	<b>87,65</b>	<b>160,83</b>
- Inversión Real	7,02	9,48	15,15	0,00	31,65	39,63	78,63	149,91
. Bienes de Capital	1,22	1,14	5,43	0,00	7,79	4,16	43,63	55,58
. Construcciones	5,80	8,34	9,72	0,00	23,86	35,47	35,00	94,33
- Inversión en Bienes Preexistentes	0,00	0,00	0,00	0,00	0,00	0,00	0,00	0,00
- Inversión Financiera	0,00	0,00	0,21	0,00	0,21	1,69	9,02	10,92
<b>VI) FINANCIAM. POR EMERGENCIA ECON.</b>	<b>0,00</b>	<b>0,00</b>	<b>0,00</b>	<b>0,00</b>	<b>0,00</b>	<b>0,00</b>	<b>0,00</b>	<b>0,00</b>
<b>VII) TOTAL DE RECURSOS (I+IV+VI)</b>	<b>138,15</b>	<b>28,58</b>	<b>44,24</b>	<b>100,77</b>	<b>311,74</b>	<b>126,95</b>	<b>224,35</b>	<b>663,04</b>
<b>VIII) TOTAL DE EROGACIONES (II+V)</b>	<b>163,78</b>	<b>19,29</b>	<b>71,93</b>	<b>96,74</b>	<b>351,74</b>	<b>152,41</b>	<b>318,56</b>	<b>822,71</b>
<b>IX) NEC. FINANC. ANTES FIGURAT. (VIII-VII)</b>	<b>25,63</b>	<b>-9,29</b>	<b>27,69</b>	<b>-4,03</b>	<b>40,00</b>	<b>25,46</b>	<b>94,21</b>	<b>159,67</b>
<b>X) FINANCIAM. POR CONTRIB. FIGURAT.</b>	<b>0,00</b>	<b>1,13</b>	<b>30,61</b>	<b>12,93</b>	<b>44,67</b>	<b>0,54</b>	<b>61,55</b>	<b>106,76</b>
- De la Administración Central	0,00	1,05	27,76	12,93	41,74	0,54	51,14	93,42
- De Cuentas Especiales	0,00	0,01	0,00	0,00	0,01	0,00	10,41	10,42
- De Organismos Descentralizados	0,00	0,07	2,85	0,00	2,92	0,00	0,00	2,92
- Del Sistema de Seguridad Social	0,00	0,00	0,00	0,00	0,00	0,00	0,00	0,00
- De Provincias y M.C.B.A.	0,00	0,00	0,00	0,00	0,00	0,00	0,00	0,00
- De Empresas y Entes Binacionales	0,00	0,00	0,00	0,00	0,00	0,00	0,00	0,00
<b>XI) EROGACIONES FIGURATIVAS</b>	<b>93,42</b>	<b>10,42</b>	<b>2,92</b>	<b>0,00</b>	<b>106,76</b>	<b>0,00</b>	<b>0,00</b>	<b>106,76</b>
<b>XII) TOTAL DE RECUR. DESPUES DE FIGURAT.</b>	<b>138,15</b>	<b>29,71</b>	<b>74,85</b>	<b>113,70</b>	<b>356,41</b>	<b>127,49</b>	<b>285,90</b>	<b>769,80</b>
<b>XIII) TOTAL EROG. PRIM. DESP. DE FIGURAT.</b>	<b>232,66</b>	<b>29,71</b>	<b>74,85</b>	<b>96,74</b>	<b>433,96</b>	<b>150,35</b>	<b>313,01</b>	<b>897,32</b>
<b>XIV) SUPERAVIT PRIMARIO TOTAL (XII-XIII)</b>	<b>-94,51</b>	<b>0,00</b>	<b>0,00</b>	<b>16,96</b>	<b>-77,55</b>	<b>-22,86</b>	<b>-27,11</b>	<b>-127,52</b>
<b>XV) SUPERAVIT PRIMARIO SIN REC. CAPITAL</b>	<b>-94,58</b>	<b>-0,88</b>	<b>-0,28</b>	<b>15,66</b>	<b>-80,08</b>	<b>-25,36</b>	<b>-30,95</b>	<b>-136,39</b>
<b>XVI) TOTAL DE EROG. DESPUES DE FIGURAT.</b>	<b>257,20</b>	<b>29,71</b>	<b>74,85</b>	<b>96,74</b>	<b>458,50</b>	<b>152,41</b>	<b>318,56</b>	<b>929,47</b>
<b>XVII) NECESIDAD DE FINANCIAMIENTO (XVI-XII)</b>	<b>119,05</b>	<b>0,00</b>	<b>0,00</b>	<b>-16,96</b>	<b>102,09</b>	<b>24,92</b>	<b>32,66</b>	<b>159,67</b>
<b>XVIII) FINANCIAMIENTO NETO</b>	<b>2,99</b>	<b>0,00</b>	<b>0,00</b>	<b>0,00</b>	<b>2,99</b>	<b>13,90</b>	<b>9,42</b>	<b>26,31</b>
1 - Uso Neto del Crédito	2,99	0,00	0,00	0,00	2,99	13,90	9,42	26,31
a) Interno	2,99	0,00	0,00	0,00	2,99	13,30	0,85	17,14
. Uso del Crédito	8,64	0,00	0,00	0,00	8,64	14,95	18,68	42,27
. Amortización	5,65	0,00	0,00	0,00	5,65	1,65	17,83	25,13
b) Externo	0,00	0,00	0,00	0,00	0,00	0,60	8,57	9,17
. Uso del Crédito	0,00	0,00	0,00	0,00	0,00	0,65	17,19	17,84
. Amortización	0,00	0,00	0,00	0,00	0,00	0,05	8,62	8,67
2 - Uso Neto de los Adelantos	0,00	0,00	0,00	0,00	0,00	0,00	0,00	0,00
a) Prov. y Cont. Ejerc. Ant.	0,00	0,00	0,00	0,00	0,00	0,00	0,00	0,00
b) Prov. y Contratistas	0,00	0,00	0,00	0,00	0,00	0,00	0,00	0,00
<b>XIX) RESULTADO (XVIII-XVII)</b>	<b>-116,06</b>	<b>0,00</b>	<b>0,00</b>	<b>16,96</b>	<b>-99,10</b>	<b>-11,02</b>	<b>-23,24</b>	<b>-133,36</b>
1 - B.C.R.A.	9,70	0,00	0,00	0,35	10,05	0,00	1,87	11,92
2 - Aumentos Pasivos Financ. Netos	106,36	0,00	0,00	-17,31	89,05	11,02	21,37	121,44

**SECTOR PUBLICO ARGENTINO NO FINANCIERO**  
**EJECUCION 1965**  
**Esquema Ahorro - Inversión - Financiamiento**  
**En australes**

CONCEPTO	ADMINISTRACION NACIONAL					PROV.	EMPR.	TOTAL
	ADMINIST.	CUENTAS	ORGANIS.	SIST.SEG.	TOTAL	Y	Y	
	CENTRAL	ESPECIAL.	DESCENT.	SOCIAL		M.C.B.A.	ENT.BIN.	
<b>I) RECURSOS CORRIENTES</b>	<b>218,10</b>	<b>28,64</b>	<b>60,19</b>	<b>137,14</b>	<b>444,07</b>	<b>191,16</b>	<b>275,69</b>	<b>910,92</b>
- Ingresos Tributarios	186,89	13,09	32,83	136,03	368,84	168,78	0,00	537,62
- No Tributarios	31,21	15,55	27,36	1,11	75,23	22,38	275,69	373,30
<b>II) EROGACIONES CORRIENTES</b>	<b>193,06</b>	<b>14,82</b>	<b>70,09</b>	<b>124,04</b>	<b>402,01</b>	<b>167,61</b>	<b>282,02</b>	<b>851,64</b>
- Personal	122,39	7,61	48,37	0,00	178,37	118,15	145,76	442,28
- Bienes y Servicios no personales	24,35	6,94	18,44	0,00	49,73	23,97	120,78	194,48
- Intereses de deudas	21,06	0,00	0,00	0,00	21,06	4,32	7,83	33,21
. Internos	19,08	0,00	0,00	0,00	19,08	4,23	5,38	28,69
. Externos propios	1,98	0,00	0,00	0,00	1,98	0,09	2,45	4,52
- Otras Erogaciones Corrientes	0,00	0,00	0,00	0,00	0,00	0,00	7,65	7,65
- Transferencias Ctes. y de Capital	25,26	0,27	3,28	124,04	152,85	21,17	0,00	174,02
. Pasividades	13,57	0,00	0,00	116,69	130,26	0,00	0,00	130,26
. Enseñanza Privada	0,00	0,00	0,00	0,00	0,00	0,00	0,00	0,00
. Otras	11,69	0,27	3,28	7,35	22,59	21,17	0,00	43,76
- Desequilibrio Cte. de Empr. Públ.	0,00	0,00	0,00	0,00	0,00	0,00	0,00	0,00
<b>III) AHORRO (I-II)</b>	<b>25,04</b>	<b>13,82</b>	<b>-9,90</b>	<b>13,10</b>	<b>42,06</b>	<b>23,55</b>	<b>-6,33</b>	<b>59,28</b>
<b>IV) RECURSOS DE CAPITAL</b>	<b>0,07</b>	<b>1,20</b>	<b>0,76</b>	<b>1,54</b>	<b>3,57</b>	<b>2,78</b>	<b>5,45</b>	<b>11,80</b>
<b>V) EROGACIONES DE CAPITAL</b>	<b>11,07</b>	<b>4,24</b>	<b>25,13</b>	<b>0,00</b>	<b>40,44</b>	<b>58,66</b>	<b>109,33</b>	<b>208,43</b>
- Inversión Real	11,01	4,23	24,86	0,00	40,10	55,14	95,44	190,68
. Bienes de Capital	2,16	2,09	6,85	0,00	11,10	7,58	52,00	70,68
. Construcciones	8,85	2,14	18,01	0,00	29,00	47,56	43,44	120,00
- Inversión en Bienes Preexistentes	0,00	0,00	0,00	0,00	0,00	0,00	0,00	0,00
- Inversión Financiera	0,06	0,01	0,27	0,00	0,34	3,52	13,89	17,75
<b>VI) FINANCIAM. POR EMERGENCIA ECON</b>	<b>0,00</b>	<b>0,00</b>	<b>0,00</b>	<b>0,00</b>	<b>0,00</b>	<b>0,00</b>	<b>0,00</b>	<b>0,00</b>
<b>VII) TOTAL DE RECURSOS (I+IV+VI)</b>	<b>218,17</b>	<b>29,84</b>	<b>60,95</b>	<b>138,68</b>	<b>447,64</b>	<b>193,94</b>	<b>281,14</b>	<b>922,72</b>
<b>VIII) TOTAL DE EROGACIONES (II+V)</b>	<b>204,13</b>	<b>19,06</b>	<b>95,22</b>	<b>124,04</b>	<b>442,45</b>	<b>226,27</b>	<b>391,35</b>	<b>1.060,07</b>
<b>IX) NEC. FINANC. ANTES FIGURAT. (VIII-VII)</b>	<b>-14,04</b>	<b>-10,78</b>	<b>34,27</b>	<b>-14,64</b>	<b>-5,19</b>	<b>32,33</b>	<b>110,21</b>	<b>137,35</b>
<b>X) FINANCIAM. POR CONTRIB. FIGURAT.</b>	<b>0,00</b>	<b>2,13</b>	<b>37,66</b>	<b>0,00</b>	<b>39,79</b>	<b>0,72</b>	<b>64,17</b>	<b>104,68</b>
- De la Administración Central	0,00	1,12	34,90	0,00	36,02	0,72	51,64	88,38
- De Cuentas Especiales	0,00	0,38	0,00	0,00	0,38	0,00	12,53	12,91
- De Organismos Descentralizados	0,00	0,63	2,76	0,00	3,39	0,00	0,00	3,39
- Del Sistema de Seguridad Social	0,00	0,00	0,00	0,00	0,00	0,00	0,00	0,00
- De Provincias y M.C.B.A.	0,00	0,00	0,00	0,00	0,00	0,00	0,00	0,00
- De Empresas y Entes Binacionales	0,00	0,00	0,00	0,00	0,00	0,00	0,00	0,00
<b>XI) EROGACIONES FIGURATIVAS</b>	<b>88,38</b>	<b>12,91</b>	<b>3,39</b>	<b>0,00</b>	<b>104,68</b>	<b>0,00</b>	<b>0,00</b>	<b>104,68</b>
<b>XII) TOTAL DE RECUR. DESPUES DE FIGURAT.</b>	<b>218,17</b>	<b>31,97</b>	<b>98,61</b>	<b>138,68</b>	<b>487,43</b>	<b>194,66</b>	<b>345,31</b>	<b>1.027,40</b>
<b>XIII) TOTAL EROG. PRIM. DESP. DE FIGURAT.</b>	<b>271,45</b>	<b>31,97</b>	<b>98,61</b>	<b>124,04</b>	<b>526,07</b>	<b>221,95</b>	<b>383,52</b>	<b>1.131,54</b>
<b>XIV) SUPERAVIT PRIMARIO TOTAL (XII-XIII)</b>	<b>-53,28</b>	<b>0,00</b>	<b>0,00</b>	<b>14,64</b>	<b>-38,64</b>	<b>-27,29</b>	<b>-38,21</b>	<b>-104,14</b>
<b>XV) SUPERAVIT PRIMARIO SIN REC. CAPITAL</b>	<b>-53,35</b>	<b>-1,20</b>	<b>-0,76</b>	<b>13,10</b>	<b>-42,21</b>	<b>-30,07</b>	<b>-43,66</b>	<b>-115,94</b>
<b>XVI) TOTAL DE EROG. DESPUES DE FIGURAT.</b>	<b>292,51</b>	<b>31,97</b>	<b>98,61</b>	<b>124,04</b>	<b>547,13</b>	<b>226,27</b>	<b>391,35</b>	<b>1.164,75</b>
<b>XVII) NECESIDAD DE FINANCIAMIENTO (XVI-XII)</b>	<b>74,34</b>	<b>0,00</b>	<b>0,00</b>	<b>-14,64</b>	<b>59,70</b>	<b>31,61</b>	<b>46,04</b>	<b>137,35</b>
<b>XVIII) FINANCIAMIENTO NETO</b>	<b>21,72</b>	<b>0,00</b>	<b>0,00</b>	<b>0,00</b>	<b>21,72</b>	<b>12,00</b>	<b>6,85</b>	<b>40,57</b>
1 - Uso Neto del Crédito	21,72	0,00	0,00	0,00	21,72	12,00	6,85	40,57
a) Interno	3,04	0,00	0,00	0,00	3,04	11,74	2,04	16,82
. Uso del Crédito	7,89	0,00	0,00	0,00	7,89	15,77	19,07	42,73
. Amortización	4,85	0,00	0,00	0,00	4,85	4,03	17,03	25,91
b) Externo	18,68	0,00	0,00	0,00	18,68	0,26	4,81	23,75
. Uso del Crédito	18,68	0,00	0,00	0,00	18,68	0,38	15,69	34,75
. Amortización	0,00	0,00	0,00	0,00	0,00	0,12	10,88	11,00
2 - Uso Neto de los Adelantos	0,00	0,00	0,00	0,00	0,00	0,00	0,00	0,00
a) Prov. y Cont. Ejerc. Ant.	0,00	0,00	0,00	0,00	0,00	0,00	0,00	0,00
b) Prov. y Contratistas	0,00	0,00	0,00	0,00	0,00	0,00	0,00	0,00
<b>XIX) RESULTADO (XVIII-XVII)</b>	<b>-52,62</b>	<b>0,00</b>	<b>0,00</b>	<b>14,64</b>	<b>-37,98</b>	<b>-19,61</b>	<b>-39,19</b>	<b>-96,78</b>
1 - B.C.R.A.	24,44	0,00	0,00	0,00	24,44	0,00	3,57	28,01
2 - Aumentos Pasivos Financ. Netos	28,18	0,00	0,00	-14,64	13,54	19,61	35,62	68,77

**SECTOR PUBLICO ARGENTINO NO FINANCIERO**  
**EJECUCION 1966**  
**Esquema Ahorro - Inversión - Financiamiento**  
**En australes**

CONCEPTO	ADMINISTRACION NACIONAL					TOTAL	PROV.	EMPR.	TOTAL
	ADMINIST.	CUENTAS	ORGANIS.	SIST.SEG.	Y		Y		
	CENTRAL	ESPECIAL.	DESCENT.	SOCIAL	M.C.B.A.		ENT.BIN.		
<b>I) RECURSOS CORRIENTES</b>	<b>292,46</b>	<b>34,82</b>	<b>79,51</b>	<b>169,97</b>	<b>576,76</b>	<b>269,35</b>	<b>355,15</b>	<b>1.201,26</b>	
- Ingresos Tributarios	258,47	15,19	40,24	168,78	482,68	237,59	0,00	720,27	
- No Tributarios	33,99	19,63	39,27	1,19	94,08	31,76	355,15	480,99	
<b>II) EROGACIONES CORRIENTES</b>	<b>275,85</b>	<b>20,28</b>	<b>94,41</b>	<b>179,61</b>	<b>570,15</b>	<b>234,29</b>	<b>351,09</b>	<b>1.155,53</b>	
- Personal	165,15	10,84	66,78	0,00	242,77	169,54	179,02	591,33	
- Bienes y Servicios no personales	38,78	8,95	23,67	0,00	71,40	29,09	152,81	253,30	
- Intereses de deudas	24,64	0,00	0,00	0,00	24,64	6,93	9,17	40,74	
. Internos	18,78	0,00	0,00	0,00	18,78	6,80	5,42	31,00	
. Externos propios	5,86	0,00	0,00	0,00	5,86	0,13	3,75	9,74	
- Otras Erogaciones Corrientes	0,00	0,00	0,00	0,00	0,00	0,00	10,09	10,09	
- Transferencias Ctes. y de Capital	47,28	0,49	3,96	179,61	231,34	28,73	0,00	260,07	
. Pasividades	24,23	0,00	0,00	176,96	201,19	0,00	0,00	201,19	
. Enseñanza Privada	0,00	0,00	0,00	0,00	0,00	0,00	0,00	0,00	
. Otras	23,05	0,49	3,96	2,65	30,15	28,73	0,00	58,88	
- Desequilibrio Cte. de Empr. Públ.	0,00	0,00	0,00	0,00	0,00	0,00	0,00	0,00	
<b>III) AHORRO (I-II)</b>	<b>16,61</b>	<b>14,54</b>	<b>-14,90</b>	<b>-9,64</b>	<b>6,61</b>	<b>35,06</b>	<b>4,06</b>	<b>45,73</b>	
<b>IV) RECURSOS DE CAPITAL</b>	<b>0,08</b>	<b>1,59</b>	<b>0,77</b>	<b>1,79</b>	<b>4,23</b>	<b>2,57</b>	<b>8,36</b>	<b>15,16</b>	
<b>V) EROGACIONES DE CAPITAL</b>	<b>26,55</b>	<b>4,64</b>	<b>30,72</b>	<b>0,00</b>	<b>61,91</b>	<b>76,97</b>	<b>129,44</b>	<b>268,32</b>	
- Inversión Real	7,82	4,44	30,65	0,00	42,91	73,57	107,12	223,60	
. Bienes de Capital	2,82	2,07	7,91	0,00	12,80	7,54	56,03	76,37	
. Construcciones	5,00	2,37	22,74	0,00	30,11	66,03	51,09	147,23	
- Inversión en Bienes Preexistentes	0,00	0,00	0,00	0,00	0,00	0,00	0,00	0,00	
- Inversión Financiera	18,73	0,20	0,07	0,00	19,00	3,40	22,32	44,72	
<b>VI) FINANCIAM. POR EMERGENCIA ECON</b>	<b>0,00</b>	<b>0,00</b>	<b>0,00</b>	<b>0,00</b>	<b>0,00</b>	<b>0,00</b>	<b>0,00</b>	<b>0,00</b>	
<b>VII) TOTAL DE RECURSOS (I+IV+VI)</b>	<b>292,54</b>	<b>36,41</b>	<b>80,28</b>	<b>171,76</b>	<b>580,99</b>	<b>271,92</b>	<b>363,51</b>	<b>1.216,42</b>	
<b>VIII) TOTAL DE EROGACIONES (II+V)</b>	<b>302,40</b>	<b>24,92</b>	<b>125,13</b>	<b>179,61</b>	<b>632,06</b>	<b>311,26</b>	<b>480,53</b>	<b>1.423,85</b>	
<b>IX) NEC. FINANC. ANTES FIGURAT. (VIII-VII)</b>	<b>9,86</b>	<b>-11,49</b>	<b>44,85</b>	<b>7,85</b>	<b>51,07</b>	<b>39,34</b>	<b>117,02</b>	<b>207,43</b>	
<b>X) FINANCIAM. POR CONTRIB. FIGURAT.</b>	<b>0,00</b>	<b>3,35</b>	<b>49,16</b>	<b>0,00</b>	<b>52,51</b>	<b>0,77</b>	<b>115,98</b>	<b>169,26</b>	
- De la Administración Central	0,00	1,47	46,27	0,00	47,74	0,77	101,44	149,95	
- De Cuentas Especiales	0,00	0,45	0,00	0,00	0,45	0,00	14,54	14,99	
- De Organismos Descentralizados	0,00	1,43	2,89	0,00	4,32	0,00	0,00	4,32	
- Del Sistema de Seguridad Social	0,00	0,00	0,00	0,00	0,00	0,00	0,00	0,00	
- De Provincias y M.C.B.A.	0,00	0,00	0,00	0,00	0,00	0,00	0,00	0,00	
- De Empresas y Entes Binacionales	0,00	0,00	0,00	0,00	0,00	0,00	0,00	0,00	
<b>XI) EROGACIONES FIGURATIVAS</b>	<b>149,95</b>	<b>14,99</b>	<b>4,32</b>	<b>0,00</b>	<b>169,26</b>	<b>0,00</b>	<b>0,00</b>	<b>169,26</b>	
<b>XII) TOTAL DE RECUR. DESPUES DE FIGURAT.</b>	<b>292,54</b>	<b>39,76</b>	<b>129,44</b>	<b>171,76</b>	<b>633,50</b>	<b>272,69</b>	<b>479,49</b>	<b>1.385,68</b>	
<b>XIII) TOTAL EROG. PRIM. DESP. DE FIGURAT.</b>	<b>427,71</b>	<b>39,91</b>	<b>129,45</b>	<b>179,61</b>	<b>776,68</b>	<b>304,33</b>	<b>471,36</b>	<b>1.552,37</b>	
<b>XIV) SUPERAVIT PRIMARIO TOTAL (XII-XIII)</b>	<b>-135,17</b>	<b>-0,15</b>	<b>-0,01</b>	<b>-7,85</b>	<b>-143,18</b>	<b>-31,64</b>	<b>8,13</b>	<b>-166,69</b>	
<b>XV) SUPERAVIT PRIMARIO SIN REC. CAPITAL</b>	<b>-135,25</b>	<b>-1,74</b>	<b>-0,78</b>	<b>-9,64</b>	<b>-147,41</b>	<b>-34,21</b>	<b>-0,23</b>	<b>-181,85</b>	
<b>XVI) TOTAL DE EROG. DESPUES DE FIGURAT.</b>	<b>452,35</b>	<b>39,91</b>	<b>129,45</b>	<b>179,61</b>	<b>801,32</b>	<b>311,26</b>	<b>480,53</b>	<b>1.593,11</b>	
<b>XVII) NECESIDAD DE FINANCIAMIENTO (XVI-XII)</b>	<b>159,81</b>	<b>0,15</b>	<b>0,01</b>	<b>7,85</b>	<b>167,82</b>	<b>38,57</b>	<b>1,04</b>	<b>207,43</b>	
<b>XVIII) FINANCIAMIENTO NETO</b>	<b>2,52</b>	<b>0,15</b>	<b>0,01</b>	<b>0,00</b>	<b>2,68</b>	<b>-1,84</b>	<b>11,83</b>	<b>12,67</b>	
1 - Uso Neto del Crédito	2,52	0,15	0,01	0,00	2,68	-1,84	11,83	12,67	
a) Interno	-0,20	0,00	0,00	0,00	-0,20	-2,38	2,82	0,24	
. Uso del Crédito	6,38	0,00	0,00	0,00	6,38	15,64	21,53	43,55	
. Amortización	6,58	0,00	0,00	0,00	6,58	18,02	18,71	43,31	
b) Externo	2,72	0,15	0,01	0,00	2,88	0,54	9,01	12,43	
. Uso del Crédito	13,00	0,15	0,01	0,00	13,16	0,85	25,86	39,87	
. Amortización	10,28	0,00	0,00	0,00	10,28	0,31	16,85	27,44	
2 - Uso Neto de los Adelantos	0,00	0,00	0,00	0,00	0,00	0,00	0,00	0,00	
a) Prov. y Cont. Ejerc. Ant.	0,00	0,00	0,00	0,00	0,00	0,00	0,00	0,00	
b) Prov. y Contratistas	0,00	0,00	0,00	0,00	0,00	0,00	0,00	0,00	
<b>XIX) RESULTADO (XVIII-XVII)</b>	<b>-157,29</b>	<b>0,00</b>	<b>0,00</b>	<b>-7,85</b>	<b>-165,14</b>	<b>-40,41</b>	<b>10,79</b>	<b>-194,76</b>	
1 - B.C.R.A.	7,30	0,00	0,00	0,00	7,30	0,00	4,60	11,90	
2 - Aumentos Pasivos Financ. Netos	149,99	0,00	0,00	7,85	157,84	40,41	-15,39	182,86	



**SECTOR PUBLICO ARGENTINO NO FINANCIERO**  
**EJECUCION 1967**  
**Esquema Ahorro - Inversión - Financiamiento**  
**En australes**

CONCEPTO	ADMINISTRACION NACIONAL					PROV.	EMPR.	TOTAL
	ADMINIST.	CUENTAS	ORGANIS.	SIST.SEG.	TOTAL	Y	Y	
	CENTRAL	ESPECIAL.	DESCENT.	SOCIAL		M.C.B.A.	ENT.BIN.	
<b>I) RECURSOS CORRIENTES</b>	<b>479,33</b>	<b>53,64</b>	<b>101,61</b>	<b>291,95</b>	<b>926,53</b>	<b>361,68</b>	<b>496,22</b>	<b>1.784,43</b>
- Ingresos Tributarios	427,64	28,30	61,87	290,58	808,39	318,08	0,00	1.126,47
- No Tributarios	51,69	25,34	39,74	1,37	118,14	43,60	496,22	657,96
<b>II) EROGACIONES CORRIENTES</b>	<b>348,16</b>	<b>29,24</b>	<b>118,57</b>	<b>268,04</b>	<b>764,01</b>	<b>283,78</b>	<b>460,10</b>	<b>1.507,89</b>
- Personal	209,59	14,44	82,18	0,00	306,21	204,81	214,62	725,64
- Bienes y Servicios no personales	56,03	10,79	28,50	0,00	95,32	39,32	213,77	348,41
- Intereses de deudas	26,00	0,00	0,00	0,00	26,00	6,51	19,46	51,97
. Internos	17,69	0,00	0,00	0,00	17,69	6,32	8,53	32,54
. Externos propios	8,31	0,00	0,00	0,00	8,31	0,19	10,93	19,43
- Otras Erogaciones Corrientes	0,00	0,00	0,00	0,00	0,00	0,00	12,25	12,25
- Transferencias Ctes. y de Capital	56,54	4,01	7,89	268,04	336,48	33,14	0,00	369,62
. Pasividades	31,35	0,00	0,00	263,91	295,26	0,00	0,00	295,26
. Enseñanza Privada	0,00	0,00	0,00	0,00	0,00	0,00	0,00	0,00
. Otras	25,19	4,01	7,89	4,13	41,22	33,14	0,00	74,36
- Desequilibrio Cte. de Empr. Públ.	0,00	0,00	0,00	0,00	0,00	0,00	0,00	0,00
<b>III) AHORRO (I-II)</b>	<b>131,17</b>	<b>24,40</b>	<b>-16,96</b>	<b>23,91</b>	<b>162,52</b>	<b>77,90</b>	<b>36,12</b>	<b>276,54</b>
<b>IV) RECURSOS DE CAPITAL</b>	<b>0,14</b>	<b>1,05</b>	<b>1,59</b>	<b>1,48</b>	<b>4,26</b>	<b>2,66</b>	<b>19,30</b>	<b>26,22</b>
<b>V) EROGACIONES DE CAPITAL</b>	<b>48,56</b>	<b>8,44</b>	<b>65,02</b>	<b>0,00</b>	<b>122,02</b>	<b>107,71</b>	<b>188,07</b>	<b>417,80</b>
- Inversión Real	31,76	8,44	59,43	0,00	99,63	101,99	180,32	381,94
. Bienes de Capital	7,02	3,31	16,01	0,00	26,34	12,12	94,81	133,27
. Construcciones	24,74	5,13	43,42	0,00	73,29	89,87	85,51	248,67
- Inversión en Bienes Preexistentes	0,00	0,00	0,00	0,00	0,00	0,00	0,00	0,00
- Inversión Financiera	16,80	0,00	5,59	0,00	22,39	5,72	7,75	35,86
<b>VI) FINANCIAM. POR EMERGENCIA ECON</b>	<b>0,00</b>	<b>0,00</b>	<b>0,00</b>	<b>0,00</b>	<b>0,00</b>	<b>0,00</b>	<b>0,00</b>	<b>0,00</b>
<b>VII) TOTAL DE RECURSOS (I+IV+VI)</b>	<b>479,47</b>	<b>54,69</b>	<b>103,20</b>	<b>293,43</b>	<b>930,79</b>	<b>364,34</b>	<b>515,52</b>	<b>1.810,65</b>
<b>VIII) TOTAL DE EROGACIONES (II+V)</b>	<b>396,72</b>	<b>37,68</b>	<b>183,59</b>	<b>268,04</b>	<b>886,03</b>	<b>391,49</b>	<b>648,17</b>	<b>1.925,69</b>
<b>IX) NEC. FINANC. ANTES FIGURAT. (VIII-VII)</b>	<b>-82,75</b>	<b>-17,01</b>	<b>80,39</b>	<b>-25,39</b>	<b>-44,76</b>	<b>27,15</b>	<b>132,65</b>	<b>115,04</b>
<b>X) FINANCIAM. POR CONTRIB. FIGURAT.</b>	<b>0,00</b>	<b>7,76</b>	<b>82,85</b>	<b>0,00</b>	<b>90,61</b>	<b>5,47</b>	<b>122,05</b>	<b>218,13</b>
- De la Administración Central	0,00	3,90	79,75	0,00	83,65	4,89	102,60	191,14
- De Cuentas Especiales	0,00	1,67	0,00	0,00	1,67	0,32	19,45	21,44
- De Organismos Descentralizados	0,00	2,19	3,10	0,00	5,29	0,26	0,00	5,55
- Del Sistema de Seguridad Social	0,00	0,00	0,00	0,00	0,00	0,00	0,00	0,00
- De Provincias y M.C.B.A.	0,00	0,00	0,00	0,00	0,00	0,00	0,00	0,00
- De Empresas y Entes Binacionales	0,00	0,00	0,00	0,00	0,00	0,00	0,00	0,00
<b>XI) EROGACIONES FIGURATIVAS</b>	<b>191,14</b>	<b>21,44</b>	<b>5,55</b>	<b>0,00</b>	<b>218,13</b>	<b>0,00</b>	<b>0,00</b>	<b>218,13</b>
<b>XII) TOTAL DE RECUR. DESPUES DE FIGURAT.</b>	<b>479,47</b>	<b>62,45</b>	<b>186,05</b>	<b>293,43</b>	<b>1.021,40</b>	<b>369,81</b>	<b>637,57</b>	<b>2.028,78</b>
<b>XIII) TOTAL EROG. PRIM. DESP. DE FIGURAT.</b>	<b>561,86</b>	<b>59,12</b>	<b>189,14</b>	<b>268,04</b>	<b>1.078,16</b>	<b>384,98</b>	<b>628,71</b>	<b>2.091,85</b>
<b>XIV) SUPERAVIT PRIMARIO TOTAL (XII-XIII)</b>	<b>-82,39</b>	<b>3,33</b>	<b>-3,09</b>	<b>25,39</b>	<b>-56,76</b>	<b>-15,17</b>	<b>8,86</b>	<b>-63,07</b>
<b>XV) SUPERAVIT PRIMARIO SIN REC. CAPITAL</b>	<b>-82,53</b>	<b>2,28</b>	<b>-4,68</b>	<b>23,91</b>	<b>-61,02</b>	<b>-17,83</b>	<b>-10,44</b>	<b>-89,29</b>
<b>XVI) TOTAL DE EROG. DESPUES DE FIGURAT.</b>	<b>587,86</b>	<b>59,12</b>	<b>189,14</b>	<b>268,04</b>	<b>1.104,16</b>	<b>391,49</b>	<b>648,17</b>	<b>2.143,82</b>
<b>XVII) NECESIDAD DE FINANCIAMIENTO (XVI-XII)</b>	<b>108,39</b>	<b>-3,33</b>	<b>3,09</b>	<b>-25,39</b>	<b>82,76</b>	<b>21,68</b>	<b>10,60</b>	<b>115,04</b>
<b>XVIII) FINANCIAMIENTO NETO</b>	<b>-17,91</b>	<b>0,00</b>	<b>3,09</b>	<b>0,00</b>	<b>-14,82</b>	<b>8,42</b>	<b>-3,37</b>	<b>-9,77</b>
1 - Uso Neto del Crédito	-17,91	0,00	3,09	0,00	-14,82	8,42	-3,37	-9,77
a) Interno	3,20	0,00	0,00	0,00	3,20	7,79	-4,46	6,53
. Uso del Crédito	8,13	0,00	0,00	0,00	8,13	17,45	17,44	43,02
. Amortización	4,93	0,00	0,00	0,00	4,93	9,66	21,90	36,49
b) Externo	-21,11	0,00	3,09	0,00	-18,02	0,63	1,09	-16,30
. Uso del Crédito	5,43	0,00	3,36	0,00	8,79	1,21	37,77	47,77
. Amortización	26,54	0,00	0,27	0,00	26,81	0,58	36,68	64,07
2 - Uso Neto de los Adelantos	0,00	0,00	0,00	0,00	0,00	0,00	0,00	0,00
a) Prov. y Cont. Ejerc. Ant.	0,00	0,00	0,00	0,00	0,00	0,00	0,00	0,00
b) Prov. y Contratistas	0,00	0,00	0,00	0,00	0,00	0,00	0,00	0,00
<b>XIX) RESULTADO (XVIII-XVII)</b>	<b>-126,30</b>	<b>3,33</b>	<b>0,00</b>	<b>25,39</b>	<b>-97,58</b>	<b>-13,26</b>	<b>-13,97</b>	<b>-124,81</b>
1 - B.C.R.A.	44,70	0,00	0,00	0,00	44,70	0,00	10,72	55,42
2 - Aumentos Pasivos Financ. Netos	81,60	-3,33	0,00	-25,39	52,88	13,26	3,25	69,39

**SECTOR PUBLICO ARGENTINO NO FINANCIERO**  
**EJECUCION 1968**  
**Esquema Ahorro - Inversión - Financiamiento**  
**En australes**

CONCEPTO	ADMINISTRACION NACIONAL					PROV.	EMPR.	TOTAL
	ADMINIST.	CUENTAS	ORGANIS.	SIST.SEG.	TOTAL	Y	Y	
	CENTRAL	ESPECIAL.	DESCENT.	SOCIAL		M.C.B.A.	ENT.BIN.	
<b>I) RECURSOS CORRIENTES</b>	<b>521,73</b>	<b>61,25</b>	<b>121,08</b>	<b>317,04</b>	<b>1.021,10</b>	<b>429,29</b>	<b>594,43</b>	<b>2.044,82</b>
- Ingresos Tributarios	457,06	29,57	84,48	315,50	886,61	370,89	0,00	1.257,50
- No Tributarios	64,67	31,68	36,60	1,54	134,49	58,40	594,43	787,32
<b>II) EROGACIONES CORRIENTES</b>	<b>371,18</b>	<b>29,37</b>	<b>125,75</b>	<b>333,92</b>	<b>860,22</b>	<b>318,19</b>	<b>514,75</b>	<b>1.693,16</b>
- Personal	228,20	13,63	87,50	0,00	329,33	217,21	212,35	758,89
- Bienes y Servicios no personales	55,15	13,52	30,15	0,00	98,82	53,54	268,14	420,50
- Intereses de deudas	30,88	0,00	0,00	0,00	30,88	2,70	25,69	59,27
. Internos	22,73	0,00	0,00	0,00	22,73	2,51	11,74	36,98
. Externos propios	8,15	0,00	0,00	0,00	8,15	0,19	13,95	22,29
- Otras Erogaciones Corrientes	0,00	0,00	0,00	0,00	0,00	0,00	8,57	8,57
- Transferencias Ctes. y de Capital	56,95	2,22	8,10	333,92	401,19	44,74	0,00	445,93
. Pasividades	33,33	0,00	0,00	331,72	365,05	0,00	0,00	365,05
. Enseñanza Privada	0,00	0,00	0,00	0,00	0,00	0,00	0,00	0,00
. Otras	23,62	2,22	8,10	2,20	36,14	44,74	0,00	80,88
- Desequilibrio Cte. de Empr. Públ.	0,00	0,00	0,00	0,00	0,00	0,00	0,00	0,00
<b>III) AHORRO (I-II)</b>	<b>150,55</b>	<b>31,88</b>	<b>-4,67</b>	<b>-16,88</b>	<b>160,88</b>	<b>111,10</b>	<b>79,68</b>	<b>351,66</b>
<b>IV) RECURSOS DE CAPITAL</b>	<b>0,21</b>	<b>1,88</b>	<b>1,41</b>	<b>1,70</b>	<b>5,20</b>	<b>4,04</b>	<b>25,03</b>	<b>34,27</b>
<b>V) EROGACIONES DE CAPITAL</b>	<b>43,80</b>	<b>13,55</b>	<b>96,96</b>	<b>0,00</b>	<b>154,31</b>	<b>142,13</b>	<b>231,37</b>	<b>527,81</b>
- Inversión Real	38,64	13,55	92,53	0,00	144,72	137,17	222,94	504,83
. Bienes de Capital	6,52	5,55	17,91	0,00	29,98	17,37	118,71	166,06
. Construcciones	32,12	8,00	74,62	0,00	114,74	119,80	104,23	338,77
- Inversión en Bienes Preexistentes	0,00	0,00	0,00	0,00	0,00	0,00	0,00	0,00
- Inversión Financiera	5,16	0,00	4,43	0,00	9,59	4,96	8,43	22,98
<b>VI) FINANCIAM. POR EMERGENCIA ECON</b>	<b>0,00</b>	<b>0,00</b>	<b>0,00</b>	<b>0,00</b>	<b>0,00</b>	<b>0,00</b>	<b>0,00</b>	<b>0,00</b>
<b>VII) TOTAL DE RECURSOS (I+IV+VI)</b>	<b>521,94</b>	<b>63,13</b>	<b>122,49</b>	<b>318,74</b>	<b>1.026,30</b>	<b>433,33</b>	<b>619,46</b>	<b>2.079,09</b>
<b>VIII) TOTAL DE EROGACIONES (II+V)</b>	<b>414,98</b>	<b>42,92</b>	<b>222,71</b>	<b>333,92</b>	<b>1.014,53</b>	<b>460,32</b>	<b>746,12</b>	<b>2.220,97</b>
<b>IX) NEC. FINANC. ANTES FIGURAT. (VIII-VII)</b>	<b>-106,96</b>	<b>-20,21</b>	<b>100,22</b>	<b>15,18</b>	<b>-11,77</b>	<b>26,99</b>	<b>126,66</b>	<b>141,88</b>
<b>X) FINANCIAM. POR CONTRIB. FIGURAT.</b>	<b>0,00</b>	<b>9,39</b>	<b>102,88</b>	<b>0,00</b>	<b>112,27</b>	<b>33,48</b>	<b>124,32</b>	<b>270,07</b>
- De la Administración Central	0,00	3,26	98,79	0,00	102,05	29,09	97,52	228,66
- De Cuentas Especiales	0,00	1,53	0,59	0,00	2,12	4,39	24,76	31,27
- De Organismos Descentralizados	0,00	4,60	3,50	0,00	8,10	0,00	2,04	10,14
- Del Sistema de Seguridad Social	0,00	0,00	0,00	0,00	0,00	0,00	0,00	0,00
- De Provincias y M.C.B.A.	0,00	0,00	0,00	0,00	0,00	0,00	0,00	0,00
- De Empresas y Entes Binacionales	0,00	0,00	0,00	0,00	0,00	0,00	0,00	0,00
<b>XI) EROGACIONES FIGURATIVAS</b>	<b>228,66</b>	<b>31,27</b>	<b>10,14</b>	<b>0,00</b>	<b>270,07</b>	<b>0,00</b>	<b>0,00</b>	<b>270,07</b>
<b>XII) TOTAL DE RECUR. DESPUES DE FIGURAT.</b>	<b>521,94</b>	<b>72,52</b>	<b>225,37</b>	<b>318,74</b>	<b>1.138,57</b>	<b>466,81</b>	<b>743,78</b>	<b>2.349,16</b>
<b>XIII) TOTAL EROG. PRIM. DESP. DE FIGURAT.</b>	<b>612,76</b>	<b>74,19</b>	<b>232,85</b>	<b>333,92</b>	<b>1.253,72</b>	<b>457,62</b>	<b>720,43</b>	<b>2.431,77</b>
<b>XIV) SUPERAVIT PRIMARIO TOTAL (XII-XIII)</b>	<b>-90,82</b>	<b>-1,67</b>	<b>-7,48</b>	<b>-15,18</b>	<b>-115,15</b>	<b>9,19</b>	<b>23,35</b>	<b>-82,61</b>
<b>XV) SUPERAVIT PRIMARIO SIN REC. CAPITAL</b>	<b>-91,03</b>	<b>-3,55</b>	<b>-8,89</b>	<b>-16,88</b>	<b>-120,35</b>	<b>5,15</b>	<b>-1,68</b>	<b>-116,88</b>
<b>XVI) TOTAL DE EROG. DESPUES DE FIGURAT.</b>	<b>643,64</b>	<b>74,19</b>	<b>232,85</b>	<b>333,92</b>	<b>1.284,60</b>	<b>460,32</b>	<b>746,12</b>	<b>2.491,04</b>
<b>XVII) NECESIDAD DE FINANCIAMIENTO (XVI-XII)</b>	<b>121,70</b>	<b>1,67</b>	<b>7,48</b>	<b>15,18</b>	<b>146,03</b>	<b>-6,49</b>	<b>2,34</b>	<b>141,88</b>
<b>XVIII) FINANCIAMIENTO NETO</b>	<b>24,18</b>	<b>-0,02</b>	<b>7,48</b>	<b>0,00</b>	<b>31,64</b>	<b>1,10</b>	<b>-6,03</b>	<b>26,71</b>
1 - Uso Neto del Crédito	24,18	-0,02	7,48	0,00	31,64	1,10	-6,03	26,71
a) Interno	30,32	-0,02	1,08	0,00	31,38	0,50	-1,95	29,93
. Uso del Crédito	37,80	0,00	1,12	0,00	38,92	7,87	23,26	70,05
. Amortización	7,48	0,02	0,04	0,00	7,54	7,37	25,21	40,12
b) Externo	-6,14	0,00	6,40	0,00	0,26	0,60	-4,08	-3,22
. Uso del Crédito	34,11	0,00	7,10	0,00	41,21	1,14	35,30	77,65
. Amortización	40,25	0,00	0,70	0,00	40,95	0,54	39,38	80,87
2 - Uso Neto de los Adelantos	0,00	0,00	0,00	0,00	0,00	0,00	0,00	0,00
a) Prov. y Cont. Ejerc. Ant.	0,00	0,00	0,00	0,00	0,00	0,00	0,00	0,00
b) Prov. y Contratistas	0,00	0,00	0,00	0,00	0,00	0,00	0,00	0,00
<b>XIX) RESULTADO (XVIII-XVII)</b>	<b>-97,52</b>	<b>-1,69</b>	<b>0,00</b>	<b>-15,18</b>	<b>-114,39</b>	<b>7,59</b>	<b>-8,37</b>	<b>-115,17</b>
1 - B.C.R.A.	34,01	0,00	0,00	0,00	34,01	0,00	11,20	45,21
2 - Aumentos Pasivos Financ. Netos	63,51	1,69	0,00	15,18	80,38	-7,59	-2,83	69,96

**SECTOR PUBLICO ARGENTINO NO FINANCIERO**  
**EJECUCION 1969**  
**Esquema Ahorro - Inversión - Financiamiento**  
**En australes**

CONCEPTO	ADMINISTRACION NACIONAL					TOTAL	PROV.	EMPR.	TOTAL
	ADMINIST.	CUENTAS	ORGANIS.	SIST.SEG.	Y		Y		
	CENTRAL	ESPECIAL.	DESCENT.	SOCIAL	M.C.B.A.		ENT.BIN.		
<b>I) RECURSOS CORRIENTES</b>	<b>598,63</b>	<b>76,50</b>	<b>174,46</b>	<b>337,09</b>	<b>1.186,68</b>	<b>502,47</b>	<b>672,58</b>	<b>2.361,73</b>	
- Ingresos Tributarios	500,37	42,47	90,22	335,38	968,44	423,50	0,00	1.391,94	
- No Tributarios	98,26	34,03	84,24	1,71	218,24	78,97	672,58	969,79	
<b>II) EROGACIONES CORRIENTES</b>	<b>420,37</b>	<b>34,13</b>	<b>154,79</b>	<b>344,34</b>	<b>953,63</b>	<b>391,20</b>	<b>570,89</b>	<b>1.915,72</b>	
- Personal	269,49	15,94	100,91	0,00	386,34	266,01	233,42	885,77	
- Bienes y Servicios no personales	65,21	15,76	43,32	0,00	124,29	57,78	301,04	483,11	
- Intereses de deudas	26,74	0,00	0,00	0,00	26,74	2,56	29,80	59,10	
. Internos	17,29	0,00	0,00	0,00	17,29	2,30	13,62	33,21	
. Externos propios	9,45	0,00	0,00	0,00	9,45	0,26	16,18	25,89	
- Otras Erogaciones Corrientes	0,00	0,00	0,00	0,00	0,00	0,00	6,63	6,63	
- Transferencias Ctes. y de Capital	58,93	2,43	10,56	344,34	416,26	64,85	0,00	481,11	
. Pasividades	29,56	0,00	0,00	340,29	369,85	0,00	0,00	369,85	
. Enseñanza Privada	0,00	0,00	0,00	0,00	0,00	0,00	0,00	0,00	
. Otras	29,37	2,43	10,56	4,05	46,41	64,85	0,00	111,26	
- Desequilibrio Cte. de Empr. Públ.	0,00	0,00	0,00	0,00	0,00	0,00	0,00	0,00	
<b>III) AHORRO (I-II)</b>	<b>178,26</b>	<b>42,37</b>	<b>19,67</b>	<b>-7,25</b>	<b>233,05</b>	<b>111,27</b>	<b>101,69</b>	<b>446,01</b>	
<b>IV) RECURSOS DE CAPITAL</b>	<b>0,85</b>	<b>2,93</b>	<b>1,92</b>	<b>1,82</b>	<b>7,52</b>	<b>6,35</b>	<b>20,08</b>	<b>33,95</b>	
<b>V) EROGACIONES DE CAPITAL</b>	<b>51,55</b>	<b>17,66</b>	<b>119,32</b>	<b>0,00</b>	<b>188,53</b>	<b>171,04</b>	<b>251,86</b>	<b>611,43</b>	
- Inversión Real	51,21	17,09	116,18	0,00	184,48	164,62	228,99	578,09	
. Bienes de Capital	15,34	5,14	11,07	0,00	31,55	19,40	138,37	189,32	
. Construcciones	35,87	11,95	105,11	0,00	152,93	145,22	90,62	388,77	
- Inversión en Bienes Preexistentes	0,00	0,00	0,00	0,00	0,00	0,00	0,00	0,00	
- Inversión Financiera	0,34	0,57	3,14	0,00	4,05	6,42	22,87	33,34	
<b>VI) FINANCIAM. POR EMERGENCIA ECON</b>	<b>0,00</b>	<b>0,00</b>	<b>0,00</b>	<b>0,00</b>	<b>0,00</b>	<b>0,00</b>	<b>0,00</b>	<b>0,00</b>	
<b>VII) TOTAL DE RECURSOS (I+IV+VI)</b>	<b>599,48</b>	<b>79,43</b>	<b>176,38</b>	<b>338,91</b>	<b>1.194,20</b>	<b>508,82</b>	<b>692,66</b>	<b>2.395,68</b>	
<b>VIII) TOTAL DE EROGACIONES (II+V)</b>	<b>471,92</b>	<b>51,79</b>	<b>274,11</b>	<b>344,34</b>	<b>1.142,16</b>	<b>562,24</b>	<b>822,75</b>	<b>2.527,15</b>	
<b>IX) NEC. FINANC. ANTES FIGURAT. (VIII-VII)</b>	<b>-127,56</b>	<b>-27,64</b>	<b>97,73</b>	<b>5,43</b>	<b>-52,04</b>	<b>53,42</b>	<b>130,09</b>	<b>131,47</b>	
<b>X) FINANCIAM. POR CONTRIB. FIGURAT.</b>	<b>0,00</b>	<b>15,15</b>	<b>90,16</b>	<b>0,00</b>	<b>105,31</b>	<b>54,97</b>	<b>115,57</b>	<b>275,85</b>	
- De la Administración Central	0,00	8,59	85,92	0,00	94,51	46,76	80,32	221,59	
- De Cuentas Especiales	0,00	0,54	0,41	0,00	0,95	7,10	32,62	40,67	
- De Organismos Descentralizados	0,00	6,02	3,83	0,00	9,85	1,11	2,63	13,59	
- Del Sistema de Seguridad Social	0,00	0,00	0,00	0,00	0,00	0,00	0,00	0,00	
- De Provincias y M.C.B.A.	0,00	0,00	0,00	0,00	0,00	0,00	0,00	0,00	
- De Empresas y Entes Binacionales	0,00	0,00	0,00	0,00	0,00	0,00	0,00	0,00	
<b>XI) EROGACIONES FIGURATIVAS</b>	<b>221,59</b>	<b>40,67</b>	<b>13,59</b>	<b>0,00</b>	<b>275,85</b>	<b>0,00</b>	<b>0,00</b>	<b>275,85</b>	
<b>XII) TOTAL DE RECUR. DESPUES DE FIGURAT.</b>	<b>599,48</b>	<b>94,58</b>	<b>266,54</b>	<b>338,91</b>	<b>1.299,51</b>	<b>563,79</b>	<b>808,23</b>	<b>2.671,53</b>	
<b>XIII) TOTAL EROG. PRIM. DESP. DE FIGURAT.</b>	<b>666,77</b>	<b>92,46</b>	<b>287,70</b>	<b>344,34</b>	<b>1.391,27</b>	<b>559,68</b>	<b>792,95</b>	<b>2.743,90</b>	
<b>XIV) SUPERAVIT PRIMARIO TOTAL (XII-XIII)</b>	<b>-67,29</b>	<b>2,12</b>	<b>-21,16</b>	<b>-5,43</b>	<b>-91,76</b>	<b>4,11</b>	<b>15,28</b>	<b>-72,37</b>	
<b>XV) SUPERAVIT PRIMARIO SIN REC. CAPITAL</b>	<b>-68,14</b>	<b>-0,81</b>	<b>-23,08</b>	<b>-7,25</b>	<b>-99,28</b>	<b>-2,24</b>	<b>-4,80</b>	<b>-106,32</b>	
<b>XVI) TOTAL DE EROG. DESPUES DE FIGURAT.</b>	<b>693,51</b>	<b>92,46</b>	<b>287,70</b>	<b>344,34</b>	<b>1.418,01</b>	<b>562,24</b>	<b>822,75</b>	<b>2.803,00</b>	
<b>XVII) NECESIDAD DE FINANCIAMIENTO (XVI-XII)</b>	<b>94,03</b>	<b>-2,12</b>	<b>21,16</b>	<b>5,43</b>	<b>118,50</b>	<b>-1,55</b>	<b>14,52</b>	<b>131,47</b>	
<b>XVIII) FINANCIAMIENTO NETO</b>	<b>40,08</b>	<b>0,52</b>	<b>21,16</b>	<b>0,00</b>	<b>61,76</b>	<b>-1,30</b>	<b>9,29</b>	<b>69,75</b>	
1 - Uso Neto del Crédito	40,08	0,52	21,16	0,00	61,76	-1,30	9,29	69,75	
a) Interno	31,40	-0,06	16,64	0,00	47,98	-2,84	-2,72	42,42	
. Uso del Crédito	42,11	0,00	18,70	0,00	60,81	6,54	23,21	90,56	
. Amortización	10,71	0,06	2,06	0,00	12,83	9,38	25,93	48,14	
b) Externo	8,68	0,58	4,52	0,00	13,78	1,54	12,01	27,33	
. Uso del Crédito	47,91	0,58	4,52	0,00	53,01	2,27	48,65	103,93	
. Amortización	39,23	0,00	0,00	0,00	39,23	0,73	36,64	76,60	
2 - Uso Neto de los Adelantos	0,00	0,00	0,00	0,00	0,00	0,00	0,00	0,00	
a) Prov. y Cont. Ejerc. Ant.	0,00	0,00	0,00	0,00	0,00	0,00	0,00	0,00	
b) Prov. y Contratistas	0,00	0,00	0,00	0,00	0,00	0,00	0,00	0,00	
<b>XIX) RESULTADO (XVIII-XVII)</b>	<b>-53,95</b>	<b>2,64</b>	<b>0,00</b>	<b>-5,43</b>	<b>-56,74</b>	<b>0,25</b>	<b>-5,23</b>	<b>-61,72</b>	
1 - B.C.R.A.	34,60	0,00	0,00	0,00	34,60	0,00	19,71	54,31	
2 - Aumentos Pasivos Financ. Netos	19,35	-2,64	0,00	5,43	22,14	-0,25	-14,48	7,41	

**SECTOR PUBLICO ARGENTINO NO FINANCIERO**  
**EJECUCION 1970**  
**Esquema Ahorro - Inversión - Financiamiento**  
**En australes**

CONCEPTO	ADMINISTRACION NACIONAL					PROV.	EMPR.	TOTAL
	ADMINIST.	CUENTAS	ORGANIS.	SIST.SEG.	TOTAL	Y	Y	
	CENTRAL	ESPECIAL.	DESCENT.	SOCIAL		M.C.B.A.	ENT.BIN.	
<b>I) RECURSOS CORRIENTES</b>	<b>691,20</b>	<b>108,49</b>	<b>220,46</b>	<b>395,18</b>	<b>1.415,33</b>	<b>588,30</b>	<b>748,69</b>	<b>2.752,32</b>
- Ingresos Tributarios	625,67	54,37	141,80	393,29	1.215,13	487,02	0,00	1.702,15
- No Tributarios	65,53	54,12	78,66	1,89	200,20	101,28	748,69	1.050,17
<b>II) EROGACIONES CORRIENTES</b>	<b>477,77</b>	<b>43,42</b>	<b>191,80</b>	<b>394,05</b>	<b>1.107,04</b>	<b>467,09</b>	<b>640,43</b>	<b>2.214,56</b>
- Personal	306,24	18,60	119,67	0,00	444,51	327,32	261,00	1.032,83
- Bienes y Servicios no personales	71,97	18,48	62,34	0,00	152,79	66,36	338,00	557,15
- Intereses de deudas	33,00	0,00	0,00	0,00	33,00	3,17	31,00	67,17
. Internos	20,00	0,00	0,00	0,00	20,00	3,00	14,00	37,00
. Externos propios	13,00	0,00	0,00	0,00	13,00	0,17	17,00	30,17
- Otras Erogaciones Corrientes	0,00	0,00	0,00	0,00	0,00	0,00	10,43	10,43
- Transferencias Ctes. y de Capital	66,56	6,34	9,79	394,05	476,74	70,24	0,00	546,98
. Pasividades	35,03	0,00	0,00	389,29	424,32	0,00	0,00	424,32
. Enseñanza Privada	0,00	0,00	0,00	0,00	0,00	0,00	0,00	0,00
. Otras	31,53	6,34	9,79	4,76	52,42	70,24	0,00	122,66
- Desequilibrio Cte. de Empr. Públ.	0,00	0,00	0,00	0,00	0,00	0,00	0,00	0,00
<b>III) AHORRO (I-II)</b>	<b>213,43</b>	<b>65,07</b>	<b>28,66</b>	<b>1,13</b>	<b>308,29</b>	<b>121,21</b>	<b>108,26</b>	<b>537,76</b>
<b>IV) RECURSOS DE CAPITAL</b>	<b>1,50</b>	<b>2,26</b>	<b>3,24</b>	<b>1,72</b>	<b>8,72</b>	<b>7,18</b>	<b>21,84</b>	<b>37,74</b>
<b>V) EROGACIONES DE CAPITAL</b>	<b>64,95</b>	<b>25,29</b>	<b>116,35</b>	<b>0,00</b>	<b>206,59</b>	<b>195,75</b>	<b>337,39</b>	<b>739,73</b>
- Inversión Real	61,99	22,22	112,43	0,00	196,64	187,96	305,89	690,49
. Bienes de Capital	16,06	7,14	9,57	0,00	32,77	21,94	186,23	240,94
. Construcciones	45,93	15,08	102,86	0,00	163,87	166,02	119,66	449,55
- Inversión en Bienes Preexistentes	0,00	0,00	0,00	0,00	0,00	0,00	0,00	0,00
- Inversión Financiera	2,96	3,07	3,92	0,00	9,95	7,79	31,50	49,24
<b>VI) FINANCIAM. POR EMERGENCIA ECON.</b>	<b>0,00</b>	<b>0,00</b>	<b>0,00</b>	<b>0,00</b>	<b>0,00</b>	<b>0,00</b>	<b>0,00</b>	<b>0,00</b>
<b>VII) TOTAL DE RECURSOS (I+IV+VI)</b>	<b>692,70</b>	<b>110,75</b>	<b>223,70</b>	<b>396,90</b>	<b>1.424,05</b>	<b>595,48</b>	<b>770,53</b>	<b>2.790,06</b>
<b>VIII) TOTAL DE EROGACIONES (II+V)</b>	<b>542,72</b>	<b>68,71</b>	<b>308,15</b>	<b>394,05</b>	<b>1.313,63</b>	<b>662,84</b>	<b>977,82</b>	<b>2.954,29</b>
<b>IX) NEC. FINANC. ANTES FIGURAT. (VIII-VII)</b>	<b>-149,98</b>	<b>-42,04</b>	<b>84,45</b>	<b>-2,85</b>	<b>-110,42</b>	<b>67,36</b>	<b>207,29</b>	<b>164,23</b>
<b>X) FINANCIAM. POR CONTRIB. FIGURAT.</b>	<b>0,00</b>	<b>15,54</b>	<b>95,62</b>	<b>0,00</b>	<b>111,16</b>	<b>67,07</b>	<b>121,63</b>	<b>299,86</b>
- De la Administración Central	0,00	9,36	86,89	0,00	96,25	55,08	78,01	229,34
- De Cuentas Especiales	0,00	1,54	3,22	0,00	4,76	11,43	37,36	53,55
- De Organismos Descentralizados	0,00	4,64	5,51	0,00	10,15	0,56	6,26	16,97
- Del Sistema de Seguridad Social	0,00	0,00	0,00	0,00	0,00	0,00	0,00	0,00
- De Provincias y M.C.B.A.	0,00	0,00	0,00	0,00	0,00	0,00	0,00	0,00
- De Empresas y Entes Binacionales	0,00	0,00	0,00	0,00	0,00	0,00	0,00	0,00
<b>XI) EROGACIONES FIGURATIVAS</b>	<b>229,34</b>	<b>53,55</b>	<b>16,97</b>	<b>0,00</b>	<b>299,86</b>	<b>0,00</b>	<b>0,00</b>	<b>299,86</b>
<b>XII) TOTAL DE RECUR. DESPUES DE FIGURAT.</b>	<b>692,70</b>	<b>126,29</b>	<b>319,32</b>	<b>396,90</b>	<b>1.535,21</b>	<b>662,55</b>	<b>892,16</b>	<b>3.089,92</b>
<b>XIII) TOTAL EROG. PRIM. DESP. DE FIGURAT.</b>	<b>739,06</b>	<b>122,26</b>	<b>325,12</b>	<b>394,05</b>	<b>1.580,49</b>	<b>659,67</b>	<b>946,82</b>	<b>3.186,98</b>
<b>XIV) SUPERAVIT PRIMARIO TOTAL (XII-XIII)</b>	<b>-46,36</b>	<b>4,03</b>	<b>-5,80</b>	<b>2,85</b>	<b>-45,28</b>	<b>2,88</b>	<b>-54,66</b>	<b>-97,06</b>
<b>XV) SUPERAVIT PRIMARIO SIN REC. CAPITAL</b>	<b>-47,86</b>	<b>1,77</b>	<b>-9,04</b>	<b>1,13</b>	<b>-54,00</b>	<b>-4,30</b>	<b>-76,50</b>	<b>-134,80</b>
<b>XVI) TOTAL DE EROG. DESPUES DE FIGURAT.</b>	<b>772,06</b>	<b>122,26</b>	<b>325,12</b>	<b>394,05</b>	<b>1.613,49</b>	<b>662,84</b>	<b>977,82</b>	<b>3.254,15</b>
<b>XVII) NECESIDAD DE FINANCIAMIENTO (XVI-XII)</b>	<b>79,36</b>	<b>-4,03</b>	<b>5,80</b>	<b>-2,85</b>	<b>78,28</b>	<b>0,29</b>	<b>85,66</b>	<b>164,23</b>
<b>XVIII) FINANCIAMIENTO NETO</b>	<b>24,17</b>	<b>0,61</b>	<b>5,80</b>	<b>0,00</b>	<b>30,58</b>	<b>-5,82</b>	<b>50,18</b>	<b>74,94</b>
1 - Uso Neto del Crédito	24,17	0,61	5,80	0,00	30,58	-5,82	50,18	74,94
a) Interno	7,73	-0,12	3,84	0,00	11,45	-7,31	0,24	4,38
. Uso del Crédito	42,21	0,00	5,54	0,00	47,75	2,57	23,61	73,93
. Amortización	34,48	0,12	1,70	0,00	36,30	9,88	23,37	69,55
b) Externo	16,44	0,73	1,96	0,00	19,13	1,49	49,94	70,56
. Uso del Crédito	42,89	0,73	4,75	0,00	48,37	2,40	85,92	136,69
. Amortización	26,45	0,00	2,79	0,00	29,24	0,91	35,98	66,13
2 - Uso Neto de los Adelantos	0,00	0,00	0,00	0,00	0,00	0,00	0,00	0,00
a) Prov. y Cont. Ejerc. Ant.	0,00	0,00	0,00	0,00	0,00	0,00	0,00	0,00
b) Prov. y Contratistas	0,00	0,00	0,00	0,00	0,00	0,00	0,00	0,00
<b>XIX) RESULTADO (XVIII-XVII)</b>	<b>-55,19</b>	<b>4,64</b>	<b>0,00</b>	<b>2,85</b>	<b>-47,70</b>	<b>-6,11</b>	<b>-35,48</b>	<b>-89,29</b>
1 - B.C.R.A.	267,90	0,00	0,00	0,00	267,90	0,00	28,90	296,80
2 - Aumentos Pasivos Financ. Netos	-212,71	-4,64	0,00	-2,85	-220,20	6,11	6,58	-207,51

**SECTOR PUBLICO ARGENTINO NO FINANCIERO**  
**EJECUCION 1971**  
**Esquema Ahorro - Inversión - Financiamiento**  
**En australes**

CONCEPTO	ADMINISTRACION NACIONAL					PROV.	EMPR.	TOTAL
	ADMINIST.	CUENTAS	ORGANIS.	SIST.SEG.	TOTAL	Y	Y	
	CENTRAL	ESPECIAL.	DESCENT.	SOCIAL		M.C.B.A.	ENT.BIN.	
<b>I) RECURSOS CORRIENTES</b>	<b>867,56</b>	<b>132,58</b>	<b>297,44</b>	<b>560,33</b>	<b>1.857,91</b>	<b>709,18</b>	<b>964,03</b>	<b>3.531,12</b>
- Ingresos Tributarios	747,66	67,62	166,54	558,10	1.539,92	581,04	0,00	2.120,96
- No Tributarios	119,90	64,96	130,90	2,23	317,99	128,14	964,03	1.410,16
<b>II) EROGACIONES CORRIENTES</b>	<b>670,81</b>	<b>59,15</b>	<b>247,97</b>	<b>564,53</b>	<b>1.542,46</b>	<b>643,48</b>	<b>915,08</b>	<b>3.101,02</b>
- Personal	404,89	24,60	157,49	0,00	586,98	459,12	416,19	1.462,29
- Bienes y Servicios no personales	95,00	21,27	63,50	0,00	179,77	85,66	442,79	708,22
- Intereses de deudas	56,05	0,00	0,00	0,00	56,05	3,58	46,48	106,11
. Internos	30,52	0,00	0,00	0,00	30,52	3,41	17,58	51,51
. Externos propios	25,53	0,00	0,00	0,00	25,53	0,17	28,90	54,60
- Otras Erogaciones Corrientes	0,00	0,00	0,00	0,00	0,00	0,00	9,62	9,62
- Transferencias Ctes. y de Capital	114,87	13,28	26,98	564,53	719,66	95,12	0,00	814,78
. Pasividades	59,29	0,00	0,00	560,89	620,18	0,00	0,00	620,18
. Enseñanza Privada	0,00	0,00	0,00	0,00	0,00	0,00	0,00	0,00
. Otras	55,58	13,28	26,98	3,64	99,48	95,12	0,00	194,60
- Desequilibrio Cte. de Empr. Públ.	0,00	0,00	0,00	0,00	0,00	0,00	0,00	0,00
<b>III) AHORRO (I-II)</b>	<b>196,75</b>	<b>73,43</b>	<b>49,47</b>	<b>-4,20</b>	<b>315,45</b>	<b>65,70</b>	<b>48,95</b>	<b>430,10</b>
<b>IV) RECURSOS DE CAPITAL</b>	<b>0,53</b>	<b>3,94</b>	<b>1,20</b>	<b>1,98</b>	<b>7,65</b>	<b>5,46</b>	<b>29,02</b>	<b>42,13</b>
<b>V) EROGACIONES DE CAPITAL</b>	<b>89,62</b>	<b>28,61</b>	<b>159,27</b>	<b>0,00</b>	<b>277,50</b>	<b>250,07</b>	<b>495,47</b>	<b>1.023,04</b>
- Inversión Real	88,54	25,40	159,00	0,00	272,94	237,67	446,12	956,73
. Bienes de Capital	19,54	7,86	11,38	0,00	38,78	24,52	252,98	316,28
. Construcciones	69,00	17,54	147,62	0,00	234,16	213,15	193,14	640,45
- Inversión en Bienes Preexistentes	0,00	0,00	0,00	0,00	0,00	0,00	0,00	0,00
- Inversión Financiera	1,08	3,21	0,27	0,00	4,56	12,40	49,35	66,31
<b>VI) FINANCIAM. POR EMERGENCIA ECON</b>	<b>0,00</b>	<b>0,00</b>	<b>0,00</b>	<b>0,00</b>	<b>0,00</b>	<b>0,00</b>	<b>0,00</b>	<b>0,00</b>
<b>VII) TOTAL DE RECURSOS (I+IV+VI)</b>	<b>868,09</b>	<b>136,52</b>	<b>298,64</b>	<b>562,31</b>	<b>1.865,56</b>	<b>714,64</b>	<b>993,05</b>	<b>3.573,25</b>
<b>VIII) TOTAL DE EROGACIONES (II+V)</b>	<b>760,43</b>	<b>87,76</b>	<b>407,24</b>	<b>564,53</b>	<b>1.819,96</b>	<b>893,55</b>	<b>1.410,55</b>	<b>4.124,06</b>
<b>IX) NEC. FINANC. ANTES FIGURAT. (VIII-VII)</b>	<b>-107,66</b>	<b>-48,76</b>	<b>108,60</b>	<b>2,22</b>	<b>-45,60</b>	<b>178,91</b>	<b>417,50</b>	<b>550,81</b>
<b>X) FINANCIAM. POR CONTRIB. FIGURAT.</b>	<b>0,00</b>	<b>15,78</b>	<b>135,08</b>	<b>0,00</b>	<b>150,86</b>	<b>130,70</b>	<b>204,02</b>	<b>485,58</b>
- De la Administración Central	0,00	9,77	127,32	0,00	137,09	114,47	151,37	402,93
- De Cuentas Especiales	0,00	1,08	0,22	0,00	1,30	16,10	43,91	61,31
- De Organismos Descentralizados	0,00	4,93	7,54	0,00	12,47	0,13	8,74	21,34
- Del Sistema de Seguridad Social	0,00	0,00	0,00	0,00	0,00	0,00	0,00	0,00
- De Provincias y M.C.B.A.	0,00	0,00	0,00	0,00	0,00	0,00	0,00	0,00
- De Empresas y Entes Binacionales	0,00	0,00	0,00	0,00	0,00	0,00	0,00	0,00
<b>XI) EROGACIONES FIGURATIVES</b>	<b>402,93</b>	<b>61,31</b>	<b>21,34</b>	<b>0,00</b>	<b>485,58</b>	<b>0,00</b>	<b>0,00</b>	<b>485,58</b>
<b>XII) TOTAL DE RECUR. DESPUES DE FIGURAT.</b>	<b>868,09</b>	<b>152,30</b>	<b>433,72</b>	<b>562,31</b>	<b>2.016,42</b>	<b>845,34</b>	<b>1.197,07</b>	<b>4.058,83</b>
<b>XIII) TOTAL EROG. PRIM. DESP. DE FIGURAT.</b>	<b>1.107,31</b>	<b>149,07</b>	<b>428,58</b>	<b>564,53</b>	<b>2.249,49</b>	<b>889,97</b>	<b>1.364,07</b>	<b>4.503,53</b>
<b>XIV) SUPERAVIT PRIMARIO TOTAL (XII-XIII)</b>	<b>-239,22</b>	<b>3,23</b>	<b>5,14</b>	<b>-2,22</b>	<b>-233,07</b>	<b>-44,63</b>	<b>-167,00</b>	<b>-444,70</b>
<b>XV) SUPERAVIT PRIMARIO SIN REC. CAPITAL</b>	<b>-239,75</b>	<b>-0,71</b>	<b>3,94</b>	<b>-4,20</b>	<b>-240,72</b>	<b>-50,09</b>	<b>-196,02</b>	<b>-486,83</b>
<b>XVI) TOTAL DE EROG. DESPUES DE FIGURAT.</b>	<b>1.163,36</b>	<b>149,07</b>	<b>428,58</b>	<b>564,53</b>	<b>2.305,54</b>	<b>893,55</b>	<b>1.410,55</b>	<b>4.609,64</b>
<b>XVII) NECESIDAD DE FINANCIAMIENTO (XVI-XII)</b>	<b>295,27</b>	<b>-3,23</b>	<b>-5,14</b>	<b>2,22</b>	<b>289,12</b>	<b>48,21</b>	<b>213,48</b>	<b>550,81</b>
<b>XVIII) FINANCIAMIENTO NETO</b>	<b>90,42</b>	<b>-0,19</b>	<b>21,72</b>	<b>0,00</b>	<b>111,95</b>	<b>7,80</b>	<b>119,64</b>	<b>239,39</b>
1 - Uso Neto del Crédito	90,42	-0,19	21,72	0,00	111,95	7,80	119,64	239,39
a) Interno	74,34	0,00	3,89	0,00	78,23	5,89	6,74	90,86
. Uso del Crédito	120,13	0,00	4,97	0,00	125,10	15,21	29,33	169,64
. Amortización	45,79	0,00	1,08	0,00	46,87	9,32	22,59	78,78
b) Externo	16,08	-0,19	17,83	0,00	33,72	1,91	112,90	148,53
. Uso del Crédito	49,91	0,08	20,23	0,00	70,22	3,01	159,09	232,32
. Amortización	33,83	0,27	2,40	0,00	36,50	1,10	46,19	83,79
2 - Uso Neto de los Adelantos	0,00	0,00	0,00	0,00	0,00	0,00	0,00	0,00
a) Prov. y Cont. Ejerc. Ant.	0,00	0,00	0,00	0,00	0,00	0,00	0,00	0,00
b) Prov. y Contratistas	0,00	0,00	0,00	0,00	0,00	0,00	0,00	0,00
<b>XIX) RESULTADO (XVIII-XVII)</b>	<b>-204,85</b>	<b>3,04</b>	<b>26,86</b>	<b>-2,22</b>	<b>-177,17</b>	<b>-40,41</b>	<b>-93,84</b>	<b>-311,42</b>
1 - B.C.R.A.	259,47	0,00	0,00	0,00	259,47	0,00	44,23	303,70
2 - Aumentos Pasivos Financ. Netos	-54,62	-3,04	-26,86	2,22	-82,30	40,41	49,61	7,72

**SECTOR PUBLICO ARGENTINO NO FINANCIERO**  
**EJECUCION 1972**  
**Esquema Ahorro - Inversión - Financiamiento**  
**En australes**

CONCEPTO	ADMINISTRACION NACIONAL					PROV.	EMPR.	TOTAL
	ADMINIST.	CUENTAS	ORGANIS.	SIST.SEG.	TOTAL	Y	Y	
	CENTRAL	ESPECIAL.	DESCENT.	SOCIAL		M.C.B.A.	ENT.BIN.	
<b>I) RECURSOS CORRIENTES</b>	<b>1.373,59</b>	<b>241,88</b>	<b>443,18</b>	<b>774,78</b>	<b>2.833,43</b>	<b>963,85</b>	<b>1.648,19</b>	<b>5.445,47</b>
- Ingresos Tributarios	1.144,44	120,32	306,64	759,92	2.331,32	834,71	0,00	3.166,03
- No Tributarios	229,15	121,56	136,54	14,86	502,11	129,14	1.648,19	2.279,44
<b>II) EROGACIONES CORRIENTES</b>	<b>1.035,16</b>	<b>93,81</b>	<b>440,65</b>	<b>768,45</b>	<b>2.338,07</b>	<b>1.033,26</b>	<b>1.521,95</b>	<b>4.893,28</b>
- Personal	614,99	32,06	290,89	0,00	937,94	736,71	612,34	2.286,99
- Bienes y Servicios no personales	170,83	36,45	108,44	0,00	315,72	132,73	775,81	1.224,26
- Intereses de deudas	97,00	1,21	11,73	0,00	109,94	7,83	98,00	215,77
. Internos	40,00	0,21	6,00	0,00	46,21	6,83	58,00	111,04
. Externos propios	57,00	1,00	5,73	0,00	63,73	1,00	40,00	104,73
- Otras Erogaciones Corrientes	0,00	0,00	0,00	0,00	0,00	0,00	35,80	35,80
- Transferencias Ctes. y de Capital	152,34	24,09	29,59	768,45	974,47	155,99	0,00	1.130,46
. Pasividades	40,58	4,52	0,00	763,51	808,61	0,00	0,00	808,61
. Enseñanza Privada	92,59	0,00	0,00	0,00	92,59	0,00	0,00	92,59
. Otras	19,17	19,57	29,59	4,94	73,27	155,99	0,00	229,26
- Desequilibrio Cte. de Empr. Públ.	0,00	0,00	0,00	0,00	0,00	0,00	0,00	0,00
<b>III) AHORRO (I-II)</b>	<b>338,43</b>	<b>148,07</b>	<b>2,53</b>	<b>6,33</b>	<b>495,36</b>	<b>-69,41</b>	<b>126,24</b>	<b>552,19</b>
<b>IV) RECURSOS DE CAPITAL</b>	<b>12,95</b>	<b>5,54</b>	<b>1,24</b>	<b>2,27</b>	<b>22,00</b>	<b>9,44</b>	<b>34,36</b>	<b>65,80</b>
<b>V) EROGACIONES DE CAPITAL</b>	<b>153,29</b>	<b>62,26</b>	<b>334,32</b>	<b>0,00</b>	<b>549,87</b>	<b>441,19</b>	<b>826,26</b>	<b>1.817,32</b>
- Inversión Real	152,99	46,82	298,84	0,00	498,65	423,96	810,02	1.732,63
. Bienes de Capital	30,54	20,29	21,76	0,00	72,59	28,94	505,11	606,64
. Construcciones	122,45	26,53	277,08	0,00	426,06	395,02	304,91	1.125,99
- Inversión en Bienes Preexistentes	0,00	0,00	0,00	0,00	0,00	0,00	0,00	0,00
- Inversión Financiera	0,30	15,44	35,48	0,00	51,22	17,23	16,24	84,69
<b>VI) FINANCIAM. POR EMERGENCIA ECON.</b>	<b>0,00</b>	<b>0,00</b>	<b>0,00</b>	<b>0,00</b>	<b>0,00</b>	<b>0,00</b>	<b>0,00</b>	<b>0,00</b>
<b>VII) TOTAL DE RECURSOS (I+IV+VI)</b>	<b>1.386,54</b>	<b>247,42</b>	<b>444,42</b>	<b>777,05</b>	<b>2.855,43</b>	<b>973,29</b>	<b>1.682,55</b>	<b>5.511,27</b>
<b>VIII) TOTAL DE EROGACIONES (II+V)</b>	<b>1.188,45</b>	<b>156,07</b>	<b>774,97</b>	<b>768,45</b>	<b>2.887,94</b>	<b>1.474,45</b>	<b>2.348,21</b>	<b>6.710,60</b>
<b>IX) NEC. FINANC. ANTES FIGURAT. (VIII-VII)</b>	<b>-198,09</b>	<b>-91,35</b>	<b>330,55</b>	<b>-8,60</b>	<b>32,51</b>	<b>501,16</b>	<b>665,66</b>	<b>1.199,33</b>
<b>X) FINANCIAM. POR CONTRIB. FIGURAT.</b>	<b>0,00</b>	<b>31,57</b>	<b>282,87</b>	<b>0,00</b>	<b>314,44</b>	<b>315,83</b>	<b>265,52</b>	<b>895,79</b>
- De la Administración Central	0,00	21,90	263,44	0,00	285,34	281,79	193,25	760,38
- De Cuentas Especiales	0,00	3,23	14,23	0,00	17,46	33,71	72,27	123,44
- De Organismos Descentralizados	0,00	6,44	5,20	0,00	11,64	0,33	0,00	11,97
- Del Sistema de Seguridad Social	0,00	0,00	0,00	0,00	0,00	0,00	0,00	0,00
- De Provincias y M.C.B.A.	0,00	0,00	0,00	0,00	0,00	0,00	0,00	0,00
- De Empresas y Entes Binacionales	0,00	0,00	0,00	0,00	0,00	0,00	0,00	0,00
<b>XI) EROGACIONES FIGURATIVAS</b>	<b>760,38</b>	<b>123,44</b>	<b>11,97</b>	<b>0,00</b>	<b>895,79</b>	<b>0,00</b>	<b>0,00</b>	<b>895,79</b>
<b>XII) TOTAL DE RECUR. DESPUES DE FIGURAT.</b>	<b>1.386,54</b>	<b>278,99</b>	<b>727,29</b>	<b>777,05</b>	<b>3.169,87</b>	<b>1.289,12</b>	<b>1.948,07</b>	<b>6.407,06</b>
<b>XIII) TOTAL EROG. PRIM. DESP. DE FIGURAT.</b>	<b>1.851,83</b>	<b>278,30</b>	<b>775,21</b>	<b>768,45</b>	<b>3.673,79</b>	<b>1.466,62</b>	<b>2.250,21</b>	<b>7.390,62</b>
<b>XIV) SUPERAVIT PRIMARIO TOTAL (XII-XIII)</b>	<b>-465,29</b>	<b>0,69</b>	<b>-47,92</b>	<b>8,60</b>	<b>-503,92</b>	<b>-177,50</b>	<b>-302,14</b>	<b>-983,56</b>
<b>XV) SUPERAVIT PRIMARIO SIN REC. CAPITAL</b>	<b>-478,24</b>	<b>-4,85</b>	<b>-49,16</b>	<b>6,33</b>	<b>-525,92</b>	<b>-186,94</b>	<b>-336,50</b>	<b>-1.049,36</b>
<b>XVI) TOTAL DE EROG. DESPUES DE FIGURAT.</b>	<b>1.948,83</b>	<b>279,51</b>	<b>786,94</b>	<b>768,45</b>	<b>3.783,73</b>	<b>1.474,45</b>	<b>2.348,21</b>	<b>7.606,39</b>
<b>XVII) NECESIDAD DE FINANCIAMIENTO (XVI-XII)</b>	<b>562,29</b>	<b>0,52</b>	<b>59,65</b>	<b>-8,60</b>	<b>613,86</b>	<b>185,33</b>	<b>400,14</b>	<b>1.199,33</b>
<b>XVIII) FINANCIAMIENTO NETO</b>	<b>37,19</b>	<b>0,08</b>	<b>59,47</b>	<b>0,00</b>	<b>96,74</b>	<b>52,97</b>	<b>250,29</b>	<b>400,00</b>
1 - Uso Neto del Crédito	37,19	0,08	59,47	0,00	96,74	52,97	250,29	400,00
a) Interno	65,58	0,41	11,03	0,00	77,02	47,68	58,91	183,61
. Uso del Crédito	132,22	0,41	12,95	0,00	145,58	62,58	122,22	330,38
. Amortización	66,64	0,00	1,92	0,00	68,56	14,90	63,31	146,77
b) Externo	-28,39	-0,33	48,44	0,00	19,72	5,29	191,38	216,39
. Uso del Crédito	103,17	0,53	54,37	0,00	158,07	6,82	303,23	468,12
. Amortización	131,56	0,86	5,93	0,00	138,35	1,53	111,85	251,73
2 - Uso Neto de los Adelantos	0,00	0,00	0,00	0,00	0,00	0,00	0,00	0,00
a) Prov. y Cont. Ejerc. Ant.	0,00	0,00	0,00	0,00	0,00	0,00	0,00	0,00
b) Prov. y Contratistas	0,00	0,00	0,00	0,00	0,00	0,00	0,00	0,00
<b>XIX) RESULTADO (XVIII-XVII)</b>	<b>-525,10</b>	<b>-0,44</b>	<b>-0,18</b>	<b>8,60</b>	<b>-517,12</b>	<b>-132,36</b>	<b>-149,85</b>	<b>-799,33</b>
1 - B.C.R.A.	334,58	0,00	0,00	0,00	334,58	0,00	39,24	373,82
2 - Aumentos Pasivos Financ. Netos	190,52	0,44	0,18	-8,60	182,54	132,36	110,61	425,51

**SECTOR PUBLICO ARGENTINO NO FINANCIERO**  
**EJECUCION 1973**  
**Esquema Ahorro - Inversión - Financiamiento**  
**En australes**

CONCEPTO	ADMINISTRACION NACIONAL					TOTAL	PROV.	EMPR.	TOTAL
	ADMINIST.	CUENTAS	ORGANIS.	SIST.SEG.	Y		Y		
	CENTRAL	ESPECIAL.	DESCENT.	SOCIAL	M.C.B.A.		ENT.BIN.		
<b>I) RECURSOS CORRIENTES</b>	<b>1.996,76</b>	<b>571,41</b>	<b>711,64</b>	<b>1.607,42</b>	<b>4.887,23</b>	<b>1.857,92</b>	<b>2.838,65</b>	<b>9.583,80</b>	
- Ingresos Tributarios	1.739,00	439,12	473,95	1.568,18	4.220,25	1.597,72	0,00	5.817,97	
- No Tributarios	257,76	132,29	237,69	39,24	666,98	260,20	2.838,65	3.765,83	
<b>II) EROGACIONES CORRIENTES</b>	<b>2.159,31</b>	<b>203,75</b>	<b>879,24</b>	<b>1.434,86</b>	<b>4.677,16</b>	<b>2.216,71</b>	<b>2.724,40</b>	<b>9.618,27</b>	
- Personal	1.352,12	91,34	626,94	0,00	2.070,40	1.615,14	1.248,76	4.934,30	
- Bienes y Servicios no personales	305,29	77,55	177,13	0,00	559,97	238,82	1.315,19	2.113,98	
- Intereses de deudas	156,14	1,13	21,40	0,00	178,67	11,57	157,13	347,37	
. Internos	93,82	0,98	20,19	0,00	114,99	10,39	104,74	230,12	
. Externos propios	62,32	0,15	1,21	0,00	63,68	1,18	52,39	117,25	
- Otras Erogaciones Corrientes	0,00	0,00	0,00	0,00	0,00	0,00	3,32	3,32	
- Transferencias Ctes. y de Capital	345,76	33,73	53,77	1.434,86	1.868,12	351,18	0,00	2.219,30	
. Pasividades	209,83	8,49	0,00	1.434,86	1.653,18	0,00	0,00	1.653,18	
. Enseñanza Privada	80,32	0,00	0,00	0,00	80,32	0,00	0,00	80,32	
. Otras	55,61	25,24	53,77	0,00	134,62	351,18	0,00	485,80	
- Desequilibrio Cte. de Empr. Públ.	0,00	0,00	0,00	0,00	0,00	0,00	0,00	0,00	
<b>III) AHORRO (I-II)</b>	<b>-162,55</b>	<b>367,66</b>	<b>-167,60</b>	<b>172,56</b>	<b>210,07</b>	<b>-358,79</b>	<b>114,25</b>	<b>-34,47</b>	
<b>IV) RECURSOS DE CAPITAL</b>	<b>0,00</b>	<b>2,47</b>	<b>4,64</b>	<b>0,00</b>	<b>7,11</b>	<b>12,01</b>	<b>21,33</b>	<b>40,45</b>	
<b>V) EROGACIONES DE CAPITAL</b>	<b>243,14</b>	<b>128,59</b>	<b>492,70</b>	<b>0,00</b>	<b>864,43</b>	<b>635,46</b>	<b>1.160,52</b>	<b>2.660,41</b>	
- Inversión Real	234,60	82,33	451,76	0,00	768,69	612,04	1.129,53	2.510,26	
. Bienes de Capital	64,13	25,75	33,39	0,00	123,27	42,85	704,56	870,68	
. Construcciones	170,47	56,58	418,37	0,00	645,42	569,19	424,97	1.639,58	
- Inversión en Bienes Preexistentes	0,00	0,00	0,00	0,00	0,00	0,00	0,00	0,00	
- Inversión Financiera	8,54	46,26	40,94	0,00	95,74	23,42	30,99	150,15	
<b>VI) FINANCIAM. POR EMERGENCIA ECON.</b>	<b>0,00</b>	<b>0,00</b>	<b>0,00</b>	<b>0,00</b>	<b>0,00</b>	<b>0,00</b>	<b>0,00</b>	<b>0,00</b>	
<b>VII) TOTAL DE RECURSOS (I+IV+VI)</b>	<b>1.996,76</b>	<b>573,88</b>	<b>716,28</b>	<b>1.607,42</b>	<b>4.894,34</b>	<b>1.869,93</b>	<b>2.859,98</b>	<b>9.624,25</b>	
<b>VIII) TOTAL DE EROGACIONES (II+V)</b>	<b>2.402,45</b>	<b>332,34</b>	<b>1.371,94</b>	<b>1.434,86</b>	<b>5.541,59</b>	<b>2.852,17</b>	<b>3.884,92</b>	<b>12.278,68</b>	
<b>IX) NEC. FINANC. ANTES FIGURAT. (VIII-VII)</b>	<b>405,69</b>	<b>-241,54</b>	<b>655,66</b>	<b>-172,56</b>	<b>647,25</b>	<b>982,24</b>	<b>1.024,94</b>	<b>2.654,43</b>	
<b>X) FINANCIAM. POR CONTRIB. FIGURAT.</b>	<b>0,00</b>	<b>94,74</b>	<b>608,54</b>	<b>38,78</b>	<b>742,06</b>	<b>840,93</b>	<b>528,91</b>	<b>2.111,90</b>	
- De la Administración Central	0,00	52,67	570,05	38,78	661,50	741,71	348,11	1.751,32	
- De Cuentas Especiales	0,00	32,04	25,32	0,00	57,36	95,06	180,77	333,19	
- De Organismos Descentralizados	0,00	10,03	13,17	0,00	23,20	4,16	0,03	27,39	
- Del Sistema de Seguridad Social	0,00	0,00	0,00	0,00	0,00	0,00	0,00	0,00	
- De Provincias y M.C.B.A.	0,00	0,00	0,00	0,00	0,00	0,00	0,00	0,00	
- De Empresas y Entes Binacionales	0,00	0,00	0,00	0,00	0,00	0,00	0,00	0,00	
<b>XI) EROGACIONES FIGURATIVAS</b>	<b>1.751,32</b>	<b>333,19</b>	<b>27,39</b>	<b>0,00</b>	<b>2.111,90</b>	<b>0,00</b>	<b>0,00</b>	<b>2.111,90</b>	
<b>XII) TOTAL DE RECUR. DESPUES DE FIGURAT.</b>	<b>1.996,76</b>	<b>668,62</b>	<b>1.324,82</b>	<b>1.646,20</b>	<b>5.636,40</b>	<b>2.710,86</b>	<b>3.388,89</b>	<b>11.736,15</b>	
<b>XIII) TOTAL EROG. PRIM. DESP. DE FIGURAT.</b>	<b>3.997,63</b>	<b>664,40</b>	<b>1.377,93</b>	<b>1.434,86</b>	<b>7.474,82</b>	<b>2.840,60</b>	<b>3.727,79</b>	<b>14.043,21</b>	
<b>XIV) SUPERAVIT PRIMARIO TOTAL (XII-XIII)</b>	<b>-2.000,87</b>	<b>4,22</b>	<b>-53,11</b>	<b>211,34</b>	<b>-1.838,42</b>	<b>-129,74</b>	<b>-338,90</b>	<b>-2.307,06</b>	
<b>XV) SUPERAVIT PRIMARIO SIN REC. CAPITAL</b>	<b>-2.000,87</b>	<b>1,75</b>	<b>-57,75</b>	<b>211,34</b>	<b>-1.845,53</b>	<b>-141,75</b>	<b>-360,23</b>	<b>-2.347,51</b>	
<b>XVI) TOTAL DE EROG. DESPUES DE FIGURAT.</b>	<b>4.153,77</b>	<b>665,53</b>	<b>1.399,33</b>	<b>1.434,86</b>	<b>7.653,49</b>	<b>2.852,17</b>	<b>3.884,92</b>	<b>14.390,58</b>	
<b>XVII) NECESIDAD DE FINANCIAMIENTO (XVI-XII)</b>	<b>2.157,01</b>	<b>-3,09</b>	<b>74,51</b>	<b>-211,34</b>	<b>2.017,09</b>	<b>141,31</b>	<b>496,03</b>	<b>2.654,43</b>	
<b>XVIII) FINANCIAMIENTO NETO</b>	<b>-9,91</b>	<b>0,59</b>	<b>74,52</b>	<b>0,00</b>	<b>65,20</b>	<b>20,26</b>	<b>238,90</b>	<b>324,36</b>	
1 - Uso Neto del Crédito	-9,91	0,59	74,52	0,00	65,20	20,26	238,90	324,36	
a) Interno	140,64	-1,20	58,70	0,00	198,14	20,14	64,38	282,66	
. Uso del Crédito	345,96	0,13	73,59	0,00	419,68	38,69	224,46	682,83	
. Amortización	205,32	1,33	14,89	0,00	221,54	18,55	160,08	400,17	
b) Externo	-150,55	1,79	15,82	0,00	-132,94	0,12	174,52	41,70	
. Uso del Crédito	100,69	1,92	18,75	0,00	121,36	1,77	395,32	518,45	
. Amortización	251,24	0,13	2,93	0,00	254,30	1,65	220,80	476,75	
2 - Uso Neto de los Adelantos	0,00	0,00	0,00	0,00	0,00	0,00	0,00	0,00	
a) Prov. y Cont. Ejerc. Ant.	0,00	0,00	0,00	0,00	0,00	0,00	0,00	0,00	
b) Prov. y Contratistas	0,00	0,00	0,00	0,00	0,00	0,00	0,00	0,00	
<b>XIX) RESULTADO (XVIII-XVII)</b>	<b>-2.166,92</b>	<b>3,68</b>	<b>0,01</b>	<b>211,34</b>	<b>-1.951,89</b>	<b>-121,05</b>	<b>-257,13</b>	<b>-2.330,07</b>	
1 - B.C.R.A.	1.514,00	0,00	0,00	0,00	1.514,00	0,00	72,58	1.586,58	
2 - Aumentos Pasivos Financ. Netos	652,92	-3,68	-0,01	-211,34	437,89	121,05	184,55	743,49	

**SECTOR PUBLICO ARGENTINO NO FINANCIERO**  
**EJECUCION 1974**  
**Esquema Ahorro - Inversión - Financiamiento**  
**En australes**

CONCEPTO	ADMINISTRACION NACIONAL					TOTAL	PROV.	EMPR.	TOTAL
	ADMINIST.	CUENTAS	ORGANIS.	SIST.SEG.	Y		Y		
	CENTRAL	ESPECIAL.	DESCENT.	SOCIAL	M.C.B.A.		ENT.BIN.		
<b>I) RECURSOS CORRIENTES</b>	<b>2.967,67</b>	<b>1.341,80</b>	<b>955,39</b>	<b>2.446,57</b>	<b>7.711,43</b>	<b>3.047,50</b>	<b>4.159,75</b>	<b>14.918,68</b>	
- Ingresos Tributarios	2.749,14	1.048,78	756,05	2.415,68	6.969,65	2.623,60	0,00	9.593,25	
- No Tributarios	218,53	293,02	199,34	30,89	741,78	423,90	4.159,75	5.325,43	
<b>II) EROGACIONES CORRIENTES</b>	<b>3.052,25</b>	<b>426,87</b>	<b>1.315,35</b>	<b>2.277,50</b>	<b>7.071,97</b>	<b>3.659,70</b>	<b>4.068,93</b>	<b>14.800,60</b>	
- Personal	1.787,96	171,56	868,57	0,00	2.828,09	2.604,70	2.052,69	7.485,48	
- Bienes y Servicios no personales	392,51	139,03	292,89	0,00	824,43	365,60	1.457,93	2.647,96	
- Intereses de deudas	332,00	1,32	36,00	0,00	369,32	23,00	177,80	570,12	
. Internos	270,00	1,00	13,00	0,00	284,00	21,80	60,00	365,80	
. Externos propios	62,00	0,32	23,00	0,00	85,32	1,20	117,80	204,32	
- Otras Erogaciones Corrientes	0,00	0,00	0,00	0,00	0,00	0,00	380,51	380,51	
- Transferencias Ctes. y de Capital	539,78	114,96	117,89	2.277,50	3.050,13	666,40	0,00	3.716,53	
. Pasividades	370,94	25,95	0,00	2.277,50	2.674,39	0,00	0,00	2.674,39	
. Enseñanza Privada	106,01	0,00	0,00	0,00	106,01	0,00	0,00	106,01	
. Otras	62,83	89,01	117,89	0,00	269,73	666,40	0,00	936,13	
- Desequilibrio Cte. de Empr. Públ.	0,00	0,00	0,00	0,00	0,00	0,00	0,00	0,00	
<b>III) AHORRO (I-II)</b>	<b>-84,58</b>	<b>914,93</b>	<b>-359,96</b>	<b>169,07</b>	<b>639,46</b>	<b>-612,20</b>	<b>90,82</b>	<b>118,08</b>	
<b>IV) RECURSOS DE CAPITAL</b>	<b>22,03</b>	<b>54,56</b>	<b>7,84</b>	<b>0,00</b>	<b>84,43</b>	<b>55,30</b>	<b>96,73</b>	<b>236,46</b>	
<b>V) EROGACIONES DE CAPITAL</b>	<b>385,84</b>	<b>464,67</b>	<b>531,33</b>	<b>0,00</b>	<b>1.381,84</b>	<b>1.175,50</b>	<b>1.727,77</b>	<b>4.285,11</b>	
- Inversión Real	374,17	150,47	487,27	0,00	1.011,91	1.115,40	1.616,48	3.743,79	
. Bienes de Capital	189,78	66,01	51,60	0,00	307,39	104,20	775,91	1.187,50	
. Construcciones	184,39	84,46	435,67	0,00	704,52	1.011,20	840,57	2.556,29	
- Inversión en Bienes Preexistentes	0,00	0,00	0,00	0,00	0,00	0,00	0,00	0,00	
- Inversión Financiera	11,67	314,20	44,06	0,00	369,93	60,10	111,29	541,32	
<b>VI) FINANCIAM. POR EMERGENCIA ECON</b>	<b>0,00</b>	<b>0,00</b>	<b>0,00</b>	<b>0,00</b>	<b>0,00</b>	<b>0,00</b>	<b>0,00</b>	<b>0,00</b>	
<b>VII) TOTAL DE RECURSOS (I+IV+VI)</b>	<b>2.989,70</b>	<b>1.396,36</b>	<b>963,23</b>	<b>2.446,57</b>	<b>7.795,86</b>	<b>3.102,80</b>	<b>4.256,48</b>	<b>15.155,14</b>	
<b>VIII) TOTAL DE EROGACIONES (II+V)</b>	<b>3.438,09</b>	<b>891,54</b>	<b>1.846,68</b>	<b>2.277,50</b>	<b>8.453,81</b>	<b>4.835,20</b>	<b>5.796,70</b>	<b>19.085,71</b>	
<b>IX) NEC. FINANC. ANTES FIGURAT. (VIII-VII)</b>	<b>448,39</b>	<b>-504,82</b>	<b>883,45</b>	<b>-169,07</b>	<b>657,95</b>	<b>1.732,40</b>	<b>1.540,22</b>	<b>3.930,57</b>	
<b>X) FINANCIAM. POR CONTRIB. FIGURAT.</b>	<b>0,00</b>	<b>255,38</b>	<b>940,41</b>	<b>8,00</b>	<b>1.203,79</b>	<b>1.484,40</b>	<b>952,81</b>	<b>3.641,00</b>	
- De la Administración Central	0,00	125,71	778,19	8,00	911,90	1.244,06	666,58	2.822,54	
- De Cuentas Especiales	0,00	106,77	136,66	0,00	243,43	233,20	286,23	762,86	
- De Organismos Descentralizados	0,00	22,90	25,56	0,00	48,46	7,14	0,00	55,60	
- Del Sistema de Seguridad Social	0,00	0,00	0,00	0,00	0,00	0,00	0,00	0,00	
- De Provincias y M.C.B.A.	0,00	0,00	0,00	0,00	0,00	0,00	0,00	0,00	
- De Empresas y Entes Binacionales	0,00	0,00	0,00	0,00	0,00	0,00	0,00	0,00	
<b>XI) EROGACIONES FIGURATIVAS</b>	<b>2.822,54</b>	<b>762,86</b>	<b>55,60</b>	<b>0,00</b>	<b>3.641,00</b>	<b>0,00</b>	<b>0,00</b>	<b>3.641,00</b>	
<b>XII) TOTAL DE RECUR. DESPUES DE FIGURAT.</b>	<b>2.989,70</b>	<b>1.651,74</b>	<b>1.903,64</b>	<b>2.454,57</b>	<b>8.999,65</b>	<b>4.587,20</b>	<b>5.209,29</b>	<b>18.796,14</b>	
<b>XIII) TOTAL EROG. PRIM. DESP. DE FIGURAT.</b>	<b>5.928,63</b>	<b>1.653,08</b>	<b>1.866,28</b>	<b>2.277,50</b>	<b>11.725,49</b>	<b>4.812,20</b>	<b>5.618,90</b>	<b>22.156,59</b>	
<b>XIV) SUPERAVIT PRIMARIO TOTAL (XII-XIII)</b>	<b>-2.938,93</b>	<b>-1,34</b>	<b>37,36</b>	<b>177,07</b>	<b>-2.725,84</b>	<b>-225,00</b>	<b>-409,61</b>	<b>-3.360,45</b>	
<b>XV) SUPERAVIT PRIMARIO SIN REC. CAPITAL</b>	<b>-2.960,96</b>	<b>-55,90</b>	<b>29,52</b>	<b>177,07</b>	<b>-2.810,27</b>	<b>-280,30</b>	<b>-506,34</b>	<b>-3.596,91</b>	
<b>XVI) TOTAL DE EROG. DESPUES DE FIGURAT.</b>	<b>6.260,63</b>	<b>1.654,40</b>	<b>1.902,28</b>	<b>2.277,50</b>	<b>12.094,81</b>	<b>4.835,20</b>	<b>5.796,70</b>	<b>22.726,71</b>	
<b>XVII) NECESIDAD DE FINANCIAMIENTO (XVI-XII)</b>	<b>3.270,93</b>	<b>2,66</b>	<b>-1,36</b>	<b>-177,07</b>	<b>3.095,16</b>	<b>248,00</b>	<b>587,41</b>	<b>3.930,57</b>	
<b>XVIII) FINANCIAMIENTO NETO</b>	<b>264,92</b>	<b>2,30</b>	<b>-0,64</b>	<b>0,00</b>	<b>266,58</b>	<b>-3,90</b>	<b>644,07</b>	<b>906,75</b>	
1 - Uso Neto del Crédito	264,92	2,30	-0,64	0,00	266,58	-3,90	644,07	906,75	
a) Interno	243,39	-0,82	9,77	0,00	252,34	-17,47	248,72	483,59	
. Uso del Crédito	512,75	6,47	65,62	0,00	584,84	44,18	376,59	1.005,61	
. Amortización	269,36	7,29	55,85	0,00	332,50	61,65	127,87	522,02	
b) Externo	21,53	3,12	-10,41	0,00	14,24	13,57	395,35	423,16	
. Uso del Crédito	219,41	3,48	21,68	0,00	244,57	16,62	506,02	767,21	
. Amortización	197,88	0,36	32,09	0,00	230,33	3,05	110,67	344,05	
2 - Uso Neto de los Adelantos	0,00	0,00	0,00	0,00	0,00	0,00	0,00	0,00	
a) Prov. y Cont. Ejerc. Ant.	0,00	0,00	0,00	0,00	0,00	0,00	0,00	0,00	
b) Prov. y Contratistas	0,00	0,00	0,00	0,00	0,00	0,00	0,00	0,00	
<b>XIX) RESULTADO (XVIII-XVII)</b>	<b>-3.006,01</b>	<b>-0,36</b>	<b>0,72</b>	<b>177,07</b>	<b>-2.828,58</b>	<b>-251,90</b>	<b>56,66</b>	<b>-3.023,82</b>	
1 - B.C.R.A.	2.422,70	0,00	0,00	0,00	2.422,70	0,00	301,11	2.723,81	
2 - Aumentos Pasivos Financ. Netos	583,31	0,36	-0,72	-177,07	405,88	251,90	-357,77	300,01	



**SECTOR PUBLICO ARGENTINO NO FINANCIERO**  
**EJECUCION 1975**  
**Esquema Ahorro - Inversión - Financiamiento**  
**En australes**

CONCEPTO	ADMINISTRACION NACIONAL					PROV.	EMPR.	TOTAL
	ADMINIST.	CUENTAS	ORGANIS.	SIST.SEG.	TOTAL	Y	Y	
	CENTRAL	ESPECIAL.	DESCENT.	SOCIAL		M.C.B.A.	ENT.BIN.	
<b>I) RECURSOS CORRIENTES</b>	<b>6.297,53</b>	<b>2.758,85</b>	<b>1.901,31</b>	<b>6.235,09</b>	<b>17.192,78</b>	<b>5.505,90</b>	<b>12.025,95</b>	<b>34.724,63</b>
- Ingresos Tributarios	5.180,23	2.202,64	1.541,49	5.905,21	14.829,57	4.425,30	0,00	19.254,87
- No Tributarios	1.117,30	556,21	359,82	329,88	2.363,21	1.080,60	12.025,95	15.469,76
<b>II) EROGACIONES CORRIENTES</b>	<b>9.072,33</b>	<b>1.152,50</b>	<b>3.215,75</b>	<b>5.731,21</b>	<b>19.171,79</b>	<b>11.270,20</b>	<b>13.277,63</b>	<b>43.719,62</b>
- Personal	5.239,61	493,82	2.215,43	0,00	7.948,86	8.229,30	6.504,39	22.682,55
- Bienes y Servicios no personales	1.282,61	352,24	702,56	0,00	2.337,41	947,90	5.527,12	8.812,43
- Intereses de deudas	889,00	2,02	44,00	0,00	935,02	51,10	824,00	1.810,12
. Internos	682,00	1,00	27,00	0,00	710,00	48,18	278,00	1.036,18
. Externos propios	207,00	1,02	17,00	0,00	225,02	2,92	546,00	773,94
- Otras Erogaciones Corrientes	0,00	0,00	0,00	0,00	0,00	0,00	422,12	422,12
- Transferencias Ctes. y de Capital	1.661,11	304,42	253,76	5.731,21	7.950,50	2.041,90	0,00	9.992,40
. Pasividades	1.163,77	60,58	0,00	5.731,21	6.955,56	0,00	0,00	6.955,56
. Enseñanza Privada	323,59	0,00	0,00	0,00	323,59	0,00	0,00	323,59
. Otras	173,75	243,84	253,76	0,00	671,35	2.041,90	0,00	2.713,25
- Desequilibrio Cte. de Empr. Públ.	0,00	0,00	0,00	0,00	0,00	0,00	0,00	0,00
<b>III) AHORRO (I-II)</b>	<b>-2.774,80</b>	<b>1.606,35</b>	<b>-1.314,44</b>	<b>503,88</b>	<b>-1.979,01</b>	<b>-5.764,30</b>	<b>-1.251,68</b>	<b>-8.994,99</b>
<b>IV) RECURSOS DE CAPITAL</b>	<b>15,39</b>	<b>8,33</b>	<b>6,97</b>	<b>0,00</b>	<b>30,69</b>	<b>46,60</b>	<b>138,00</b>	<b>215,29</b>
<b>V) EROGACIONES DE CAPITAL</b>	<b>1.309,07</b>	<b>795,81</b>	<b>1.151,76</b>	<b>0,00</b>	<b>3.256,64</b>	<b>3.889,04</b>	<b>5.636,19</b>	<b>12.781,87</b>
- Inversión Real	1.263,07	746,74	1.014,17	0,00	3.023,98	3.792,94	5.344,66	12.161,58
. Bienes de Capital	833,26	391,93	151,26	0,00	1.376,45	234,70	2.344,46	3.955,61
. Construcciones	429,81	354,81	862,91	0,00	1.647,53	3.558,24	3.000,20	8.205,97
- Inversión en Bienes Preexistentes	0,00	0,00	0,00	0,00	0,00	0,00	0,00	0,00
- Inversión Financiera	46,00	49,07	137,59	0,00	232,66	96,10	291,53	620,29
<b>VI) FINANCIAM. POR EMERGENCIA ECON</b>	<b>0,00</b>	<b>0,00</b>	<b>0,00</b>	<b>0,00</b>	<b>0,00</b>	<b>0,00</b>	<b>0,00</b>	<b>0,00</b>
<b>VII) TOTAL DE RECURSOS (I+IV+VI)</b>	<b>6.312,92</b>	<b>2.767,18</b>	<b>1.908,28</b>	<b>6.235,09</b>	<b>17.223,47</b>	<b>5.552,50</b>	<b>12.163,95</b>	<b>34.939,92</b>
<b>VIII) TOTAL DE EROGACIONES (II+V)</b>	<b>10.381,40</b>	<b>1.948,31</b>	<b>4.367,51</b>	<b>5.731,21</b>	<b>22.428,43</b>	<b>15.159,24</b>	<b>18.913,82</b>	<b>56.501,49</b>
<b>IX) NEC. FINANC. ANTES FIGURAT. (VIII-VII)</b>	<b>4.068,48</b>	<b>-818,87</b>	<b>2.459,23</b>	<b>-503,88</b>	<b>5.204,96</b>	<b>9.606,74</b>	<b>6.749,87</b>	<b>21.561,57</b>
<b>X) FINANCIAM. POR CONTRIB. FIGURAT.</b>	<b>0,00</b>	<b>1.312,80</b>	<b>2.488,20</b>	<b>84,83</b>	<b>3.885,83</b>	<b>8.805,84</b>	<b>3.152,77</b>	<b>15.844,44</b>
- De la Administración Central	0,00	1.049,99	2.207,30	84,83	3.342,12	7.843,41	2.430,91	13.616,44
- De Cuentas Especiales	0,00	229,06	227,36	0,00	456,42	958,05	721,86	2.136,33
- De Organismos Descentralizados	0,00	33,75	53,54	0,00	87,29	4,38	0,00	91,67
- Del Sistema de Seguridad Social	0,00	0,00	0,00	0,00	0,00	0,00	0,00	0,00
- De Provincias y M.C.B.A.	0,00	0,00	0,00	0,00	0,00	0,00	0,00	0,00
- De Empresas y Entes Binacionales	0,00	0,00	0,00	0,00	0,00	0,00	0,00	0,00
<b>XI) EROGACIONES FIGURATIVAS</b>	<b>13.616,44</b>	<b>2.136,33</b>	<b>91,67</b>	<b>0,00</b>	<b>15.844,44</b>	<b>0,00</b>	<b>0,00</b>	<b>15.844,44</b>
<b>XII) TOTAL DE RECUR. DESPUES DE FIGURAT.</b>	<b>6.312,92</b>	<b>4.079,98</b>	<b>4.396,48</b>	<b>6.319,92</b>	<b>21.109,30</b>	<b>14.358,34</b>	<b>15.316,72</b>	<b>50.784,36</b>
<b>XIII) TOTAL EROG. PRIM. DESP. DE FIGURAT.</b>	<b>23.108,84</b>	<b>4.082,62</b>	<b>4.415,18</b>	<b>5.731,21</b>	<b>37.337,85</b>	<b>15.108,14</b>	<b>18.089,82</b>	<b>70.535,81</b>
<b>XIV) SUPERAVIT PRIMARIO TOTAL (XII-XIII)</b>	<b>-16.795,92</b>	<b>-2,64</b>	<b>-18,70</b>	<b>588,71</b>	<b>-16.228,55</b>	<b>-749,80</b>	<b>-2.773,10</b>	<b>-19.751,45</b>
<b>XV) SUPERAVIT PRIMARIO SIN REC. CAPITAL</b>	<b>-16.811,31</b>	<b>-10,97</b>	<b>-25,67</b>	<b>588,71</b>	<b>-16.259,24</b>	<b>-796,40</b>	<b>-2.911,10</b>	<b>-19.966,74</b>
<b>XVI) TOTAL DE EROG. DESPUES DE FIGURAT.</b>	<b>23.997,84</b>	<b>4.084,64</b>	<b>4.459,18</b>	<b>5.731,21</b>	<b>38.272,87</b>	<b>15.159,24</b>	<b>18.913,82</b>	<b>72.345,93</b>
<b>XVII) NECESIDAD DE FINANCIAMIENTO (XVI-XII)</b>	<b>17.684,92</b>	<b>4,66</b>	<b>62,70</b>	<b>-588,71</b>	<b>17.163,57</b>	<b>800,90</b>	<b>3.597,10</b>	<b>21.561,57</b>
<b>XVIII) FINANCIAMIENTO NETO</b>	<b>2.027,99</b>	<b>4,84</b>	<b>62,34</b>	<b>0,00</b>	<b>2.095,17</b>	<b>297,50</b>	<b>294,68</b>	<b>2.687,35</b>
1 - Uso Neto del Crédito	2.027,99	4,84	62,34	0,00	2.095,17	297,50	294,68	2.687,35
a) Interno	2.183,80	-1,05	79,57	0,00	2.262,32	281,07	-10,13	2.533,26
. Uso del Crédito	2.978,52	0,90	139,84	0,00	3.119,26	366,28	214,55	3.700,09
. Amortización	794,72	1,95	60,27	0,00	856,94	85,21	224,68	1.166,83
b) Externo	-155,81	5,89	-17,23	0,00	-167,15	16,43	304,81	154,09
. Uso del Crédito	270,60	8,50	40,59	0,00	319,69	26,22	955,96	1.301,87
. Amortización	426,41	2,61	57,82	0,00	486,84	9,79	651,15	1.147,78
2 - Uso Neto de los Adelantos	0,00	0,00	0,00	0,00	0,00	0,00	0,00	0,00
a) Prov. y Cont. Ejerc. Ant.	0,00	0,00	0,00	0,00	0,00	0,00	0,00	0,00
b) Prov. y Contratistas	0,00	0,00	0,00	0,00	0,00	0,00	0,00	0,00
<b>XIX) RESULTADO (XVIII-XVII)</b>	<b>-15.656,93</b>	<b>0,18</b>	<b>-0,36</b>	<b>588,71</b>	<b>-15.068,40</b>	<b>-503,40</b>	<b>-3.302,42</b>	<b>-18.874,22</b>
1 - B.C.R.A.	11.795,50	0,00	0,00	0,00	11.795,50	0,00	2.134,53	13.930,03
2 - Aumentos Pasivos Financ. Netos	3.861,43	-0,18	0,36	-588,71	3.272,90	503,40	1.167,89	4.944,19

**SECTOR PUBLICO ARGENTINO NO FINANCIERO**  
**EJECUCION 1976**  
**Esquema Ahorro - Inversión - Financiamiento**  
**En australes**

CONCEPTO	ADMINISTRACION NACIONAL					TOTAL	PROV.	EMPR.	TOTAL
	ADMINIST.	CUENTAS	ORGANIS.	SIST.SEG.	Y		Y		
	CENTRAL	ESPECIAL.	DESCENT.	SOCIAL	M.C.B.A.		ENT.BIN.		
<b>I) RECURSOS CORRIENTES</b>	<b>44.874,6</b>	<b>12.020,0</b>	<b>11.663,6</b>	<b>30.812,8</b>	<b>99.371,0</b>	<b>38.250,8</b>	<b>73.723,6</b>	<b>211.345,4</b>	
- Ingresos Tributarios	38.190,8	10.240,0	7.971,3	29.165,4	85.567,5	34.597,1	0,0	120.164,6	
- No Tributarios	6.683,8	1.780,0	3.692,3	1.647,4	13.803,5	3.653,7	73.723,6	91.180,8	
<b>II) EROGACIONES CORRIENTES</b>	<b>48.303,1</b>	<b>4.843,7</b>	<b>12.125,7</b>	<b>29.907,0</b>	<b>95.179,5</b>	<b>41.014,7</b>	<b>70.778,8</b>	<b>206.973,0</b>	
- Personal	19.681,0	2.217,5	6.977,5	0,0	28.876,0	26.711,2	23.366,9	78.954,1	
- Bienes y Servicios no personales	10.736,6	2.318,3	4.002,1	0,0	17.057,0	4.809,7	40.999,0	62.865,7	
- Intereses de deudas	10.446,5	17,1	543,1	0,0	11.006,7	204,7	4.088,2	15.299,6	
. Internos	9.664,0	3,3	243,8	0,0	9.911,1	204,7	1.635,3	11.751,1	
. Externos propios	782,5	13,8	299,3	0,0	1.095,6	0,0	2.452,9	3.548,5	
- Otras Erogaciones Corrientes	0,0	0,0	0,0	0,0	0,0	0,0	2.324,7	2.324,7	
- Transferencias Ctes. y de Capital	7.439,0	290,8	603,0	29.907,0	38.239,8	9.289,1	0,0	47.528,9	
. Pasividades	5.074,8	129,3	0,0	25.034,9	30.239,0	0,0	0,0	30.239,0	
. Enseñanza Privada	1.035,2	0,0	0,0	0,0	1.035,2	0,0	0,0	1.035,2	
. Otras	1.329,0	161,5	603,0	4.872,1	6.965,6	9.289,1	0,0	16.254,7	
- Desequilibrio Cte. de Empr. Públ.	0,0	0,0	0,0	0,0	0,0	0,0	0,0	0,0	
<b>III) AHORRO (I-II)</b>	<b>-3.428,5</b>	<b>7.176,3</b>	<b>-462,1</b>	<b>905,8</b>	<b>4.191,5</b>	<b>-2.763,9</b>	<b>2.944,8</b>	<b>4.372,4</b>	
<b>IV) RECURSOS DE CAPITAL</b>	<b>111,7</b>	<b>59,3</b>	<b>27,3</b>	<b>0,0</b>	<b>198,3</b>	<b>366,5</b>	<b>567,9</b>	<b>1.132,7</b>	
<b>V) EROGACIONES DE CAPITAL</b>	<b>9.388,2</b>	<b>4.459,1</b>	<b>13.105,5</b>	<b>0,0</b>	<b>26.952,8</b>	<b>25.374,0</b>	<b>41.860,7</b>	<b>94.187,5</b>	
- Inversión Real	7.574,8	4.350,1	12.570,4	0,0	24.495,3	24.826,8	38.024,1	87.346,2	
. Bienes de Capital	5.174,6	3.343,5	944,0	0,0	9.462,1	1.499,2	17.110,8	28.072,1	
. Construcciones	2.400,2	1.006,6	11.626,4	0,0	15.033,2	23.327,6	20.913,3	59.274,1	
- Inversión en Bienes Preexistentes	0,0	0,0	0,0	0,0	0,0	0,0	0,0	0,0	
- Inversión Financiera	1.813,4	109,0	535,1	0,0	2.457,5	547,2	3.836,6	6.841,3	
<b>VI) FINANCIAM. POR EMERGENCIA ECON.</b>	<b>0,0</b>	<b>0,0</b>	<b>0,0</b>	<b>0,0</b>	<b>0,0</b>	<b>0,0</b>	<b>0,0</b>	<b>0,0</b>	
<b>VII) TOTAL DE RECURSOS (I+IV+VI)</b>	<b>44.986,3</b>	<b>12.079,3</b>	<b>11.690,9</b>	<b>30.812,8</b>	<b>99.569,3</b>	<b>38.617,3</b>	<b>74.291,5</b>	<b>212.478,1</b>	
<b>VIII) TOTAL DE EROGACIONES (II+V)</b>	<b>57.691,3</b>	<b>9.302,8</b>	<b>25.231,2</b>	<b>29.907,0</b>	<b>122.132,3</b>	<b>66.388,7</b>	<b>112.639,5</b>	<b>301.160,5</b>	
<b>IX) NEC. FINANC. ANTES FIGURAT. (VIII-VII)</b>	<b>12.705,0</b>	<b>-2.776,5</b>	<b>13.540,3</b>	<b>-905,8</b>	<b>22.563,0</b>	<b>27.771,4</b>	<b>38.348,0</b>	<b>88.682,4</b>	
<b>X) FINANCIAM. POR CONTRIB. FIGURAT.</b>	<b>0,0</b>	<b>7.425,9</b>	<b>13.434,3</b>	<b>243,2</b>	<b>21.103,4</b>	<b>26.082,9</b>	<b>24.813,6</b>	<b>71.999,9</b>	
- De la Administración Central	0,0	6.504,1	12.616,1	243,2	19.363,4	20.588,4	21.747,7	61.699,5	
- De Cuentas Especiales	0,0	921,8	810,7	0,0	1.732,5	5.490,6	3.065,9	10.289,0	
- De Organismos Descentralizados	0,0	0,0	7,5	0,0	7,5	3,9	0,0	11,4	
- Del Sistema de Seguridad Social	0,0	0,0	0,0	0,0	0,0	0,0	0,0	0,0	
- De Provincias y M.C.B.A.	0,0	0,0	0,0	0,0	0,0	0,0	0,0	0,0	
- De Empresas y Entes Binacionales	0,0	0,0	0,0	0,0	0,0	0,0	0,0	0,0	
<b>XI) EROGACIONES FIGURATIVAS</b>	<b>61.699,5</b>	<b>10.289,0</b>	<b>11,4</b>	<b>0,0</b>	<b>71.999,9</b>	<b>0,0</b>	<b>0,0</b>	<b>71.999,9</b>	
<b>XII) TOTAL DE RECUR. DESPUES DE FIGURAT.</b>	<b>44.986,3</b>	<b>19.505,2</b>	<b>25.125,2</b>	<b>31.056,0</b>	<b>120.672,7</b>	<b>64.700,2</b>	<b>99.105,1</b>	<b>284.478,0</b>	
<b>XIII) TOTAL EROG. PRIM. DESP. DE FIGURAT.</b>	<b>108.944,3</b>	<b>19.574,7</b>	<b>24.699,5</b>	<b>29.907,0</b>	<b>183.125,5</b>	<b>66.184,0</b>	<b>108.551,3</b>	<b>357.860,8</b>	
<b>XIV) SUPERAVIT PRIMARIO TOTAL (XII-XIII)</b>	<b>-63.958,0</b>	<b>-69,5</b>	<b>425,7</b>	<b>1.149,0</b>	<b>-62.452,8</b>	<b>-1.483,8</b>	<b>-9.446,2</b>	<b>-73.382,8</b>	
<b>XV) SUPERAVIT PRIMARIO SIN REC. CAPITAL</b>	<b>-64.069,7</b>	<b>-128,8</b>	<b>398,4</b>	<b>1.149,0</b>	<b>-62.651,1</b>	<b>-1.850,3</b>	<b>-10.014,1</b>	<b>-74.515,5</b>	
<b>XVI) TOTAL DE EROG. DESPUES DE FIGURAT.</b>	<b>119.390,8</b>	<b>19.591,8</b>	<b>25.242,6</b>	<b>29.907,0</b>	<b>194.132,2</b>	<b>66.388,7</b>	<b>112.639,5</b>	<b>373.160,4</b>	
<b>XVII) NECESIDAD DE FINANCIAMIENTO (XVI-XII)</b>	<b>74.404,5</b>	<b>86,6</b>	<b>117,4</b>	<b>-1.149,0</b>	<b>73.459,5</b>	<b>1.688,5</b>	<b>13.534,4</b>	<b>88.682,4</b>	
<b>XVIII) FINANCIAMIENTO NETO</b>	<b>24.526,1</b>	<b>86,8</b>	<b>117,4</b>	<b>0,0</b>	<b>24.730,3</b>	<b>319,4</b>	<b>6.410,3</b>	<b>31.460,0</b>	
1 - Uso Neto del Crédito	24.526,1	86,8	117,4	0,0	24.730,3	319,4	6.410,3	31.460,0	
a) Interno	21.668,4	-8,8	287,2	0,0	21.946,8	319,4	758,0	23.024,2	
. Uso del Crédito	24.529,7	0,0	689,2	0,0	25.218,9	714,9	1.568,0	27.501,8	
. Amortización	2.861,3	8,8	402,0	0,0	3.272,1	395,5	810,0	4.477,6	
b) Externo	2.857,7	95,6	-169,8	0,0	2.783,5	0,0	5.652,3	8.435,8	
. Uso del Crédito	6.028,0	110,0	396,0	0,0	6.534,0	0,0	8.891,2	15.425,2	
. Amortización	3.170,3	14,4	565,8	0,0	3.750,5	0,0	3.238,9	6.989,4	
2 - Uso Neto de los Adelantos	0,0	0,0	0,0	0,0	0,0	0,0	0,0	0,0	
a) Prov. y Cont. Ejerc. Ant.	0,0	0,0	0,0	0,0	0,0	0,0	0,0	0,0	
b) Prov. y Contratistas	0,0	0,0	0,0	0,0	0,0	0,0	0,0	0,0	
<b>XIX) RESULTADO (XVIII-XVII)</b>	<b>-49.878,4</b>	<b>0,2</b>	<b>0,0</b>	<b>1.149,0</b>	<b>-48.729,2</b>	<b>-1.369,1</b>	<b>-7.124,1</b>	<b>-57.222,4</b>	
1 - B.C.R.A.	23.967,1	0,0	0,0	0,0	23.967,1	0,0	1.928,8	25.895,9	
2 - Aumentos Pasivos Financ. Netos	25.911,3	-0,2	0,0	-1.149,0	24.762,1	1.369,1	5.195,3	31.326,5	

**SECTOR PUBLICO ARGENTINO NO FINANCIERO**  
**EJECUCION 1977**  
**Esquema Ahorro - Inversión - Financiamiento**  
**En miles de australes**

CONCEPTO	ADMINISTRACION NACIONAL					PROV.	EMPR.	TOTAL
	ADMINIST.	CUENTAS	ORGANIS.	SIST.SEG.	TOTAL	Y	Y	
	CENTRAL	ESPECIAL.	DESCENT.	SOCIAL		M.C.B.A.	ENT.BIN.	
<b>I) RECURSOS CORRIENTES</b>	<b>138,43</b>	<b>51,88</b>	<b>35,83</b>	<b>85,01</b>	<b>311,15</b>	<b>168,81</b>	<b>205,59</b>	<b>685,55</b>
- Ingresos Tributarios	119,04	36,70	24,00	74,36	254,10	147,82	0,00	401,92
- No Tributarios	19,39	15,18	11,83	10,65	57,05	20,99	205,59	283,63
<b>II) EROGACIONES CORRIENTES</b>	<b>116,30</b>	<b>13,89</b>	<b>32,94</b>	<b>85,01</b>	<b>248,14</b>	<b>114,53</b>	<b>167,33</b>	<b>530,00</b>
- Personal	52,18	5,22	17,75	0,00	75,15	65,55	56,84	197,54
- Bienes y Servicios no personales	23,06	7,61	11,19	0,00	41,86	16,24	88,01	146,11
- Intereses de deudas	21,53	0,04	1,98	0,00	23,55	0,44	18,23	42,22
. Internos	19,24	0,02	1,31	0,00	20,57	0,44	8,00	29,01
. Externos propios	2,29	0,02	0,67	0,00	2,98	0,00	10,23	13,21
- Otras Erogaciones Corrientes	0,00	0,00	0,00	0,00	0,00	0,00	4,25	4,25
- Transferencias Ctes. y de Capital	19,53	1,02	2,02	85,01	107,58	32,30	0,00	139,88
. Pasividades	14,54	0,40	0,00	69,88	84,82	0,00	0,00	84,82
. Enseñanza Privada	3,28	0,00	0,00	0,00	3,28	0,00	0,00	3,28
. Otras	1,71	0,62	2,02	15,13	19,48	32,30	0,00	51,78
- Desequilibrio Cte. de Empr. Públ.	0,00	0,00	0,00	0,00	0,00	0,00	0,00	0,00
<b>III) AHORRO (I-II)</b>	<b>22,13</b>	<b>37,99</b>	<b>2,89</b>	<b>0,00</b>	<b>63,01</b>	<b>54,28</b>	<b>38,26</b>	<b>155,55</b>
<b>IV) RECURSOS DE CAPITAL</b>	<b>0,00</b>	<b>0,07</b>	<b>0,15</b>	<b>0,00</b>	<b>0,22</b>	<b>0,89</b>	<b>7,29</b>	<b>8,40</b>
<b>V) EROGACIONES DE CAPITAL</b>	<b>20,89</b>	<b>18,61</b>	<b>37,42</b>	<b>0,00</b>	<b>76,92</b>	<b>82,05</b>	<b>103,53</b>	<b>262,50</b>
- Inversión Real	18,68	18,48	34,69	0,00	71,85	76,00	98,05	245,90
. Bienes de Capital	13,66	15,09	2,34	0,00	31,09	6,50	42,26	79,85
. Construcciones	5,02	3,39	32,35	0,00	40,76	69,50	55,79	166,05
- Inversión en Bienes Preexistentes	0,00	0,00	0,00	0,00	0,00	0,00	0,00	0,00
- Inversión Financiera	2,21	0,13	2,73	0,00	5,07	6,05	5,48	16,60
<b>VI) FINANCIAM. POR EMERGENCIA ECON</b>	<b>0,00</b>	<b>0,00</b>	<b>0,00</b>	<b>0,00</b>	<b>0,00</b>	<b>0,00</b>	<b>0,00</b>	<b>0,00</b>
<b>VII) TOTAL DE RECURSOS (I+IV+VI)</b>	<b>138,43</b>	<b>51,95</b>	<b>35,98</b>	<b>85,01</b>	<b>311,37</b>	<b>169,70</b>	<b>212,88</b>	<b>693,95</b>
<b>VIII) TOTAL DE EROGACIONES (II+V)</b>	<b>137,19</b>	<b>32,50</b>	<b>70,36</b>	<b>85,01</b>	<b>325,06</b>	<b>196,58</b>	<b>270,86</b>	<b>792,50</b>
<b>IX) NEC. FINANC. ANTES FIGURAT. (VIII-VII)</b>	<b>-1,24</b>	<b>-19,45</b>	<b>34,38</b>	<b>0,00</b>	<b>13,69</b>	<b>26,88</b>	<b>57,98</b>	<b>98,55</b>
<b>X) FINANCIAM. POR CONTRIB. FIGURAT.</b>	<b>0,00</b>	<b>13,62</b>	<b>29,07</b>	<b>0,31</b>	<b>43,00</b>	<b>32,73</b>	<b>39,78</b>	<b>115,51</b>
- De la Administración Central	0,00	9,44	26,28	0,31	36,03	13,94	28,76	78,73
- De Cuentas Especiales	0,00	3,04	2,09	0,00	5,13	18,45	11,00	34,58
- De Organismos Descentralizados	0,00	1,14	0,70	0,00	1,84	0,34	0,02	2,20
- Del Sistema de Seguridad Social	0,00	0,00	0,00	0,00	0,00	0,00	0,00	0,00
- De Provincias y M.C.B.A.	0,00	0,00	0,00	0,00	0,00	0,00	0,00	0,00
- De Empresas y Entes Binacionales	0,00	0,00	0,00	0,00	0,00	0,00	0,00	0,00
<b>XI) EROGACIONES FIGURATIVAS</b>	<b>78,73</b>	<b>34,58</b>	<b>2,20</b>	<b>0,00</b>	<b>115,51</b>	<b>0,00</b>	<b>0,00</b>	<b>115,51</b>
<b>XII) TOTAL DE RECUR. DESPUES DE FIGURAT.</b>	<b>138,43</b>	<b>65,57</b>	<b>65,05</b>	<b>85,32</b>	<b>354,37</b>	<b>202,43</b>	<b>252,66</b>	<b>809,46</b>
<b>XIII) TOTAL EROG. PRIM. DESP. DE FIGURAT.</b>	<b>194,39</b>	<b>67,04</b>	<b>70,58</b>	<b>85,01</b>	<b>417,02</b>	<b>196,14</b>	<b>252,63</b>	<b>865,79</b>
<b>XIV) SUPERAVIT PRIMARIO TOTAL (XII-XIII)</b>	<b>-55,96</b>	<b>-1,47</b>	<b>-5,53</b>	<b>0,31</b>	<b>-62,65</b>	<b>6,29</b>	<b>0,03</b>	<b>-56,33</b>
<b>XV) SUPERAVIT PRIMARIO SIN REC. CAPITAL</b>	<b>-55,96</b>	<b>-1,54</b>	<b>-5,68</b>	<b>0,31</b>	<b>-62,87</b>	<b>5,40</b>	<b>-7,26</b>	<b>-64,73</b>
<b>XVI) TOTAL DE EROG. DESPUES DE FIGURAT.</b>	<b>215,92</b>	<b>67,08</b>	<b>72,56</b>	<b>85,01</b>	<b>440,57</b>	<b>196,58</b>	<b>270,86</b>	<b>908,01</b>
<b>XVII) NECESIDAD DE FINANCIAMIENTO (XVI-XII)</b>	<b>77,49</b>	<b>1,51</b>	<b>7,51</b>	<b>-0,31</b>	<b>86,20</b>	<b>-5,85</b>	<b>18,20</b>	<b>98,55</b>
<b>XVIII) FINANCIAMIENTO NETO</b>	<b>23,31</b>	<b>8,56</b>	<b>7,53</b>	<b>0,00</b>	<b>39,40</b>	<b>-0,17</b>	<b>19,93</b>	<b>59,16</b>
1 - Uso Neto del Crédito	23,31	8,56	7,53	0,00	39,40	-0,17	19,93	59,16
a) Interno	20,86	-0,03	3,14	0,00	23,97	-0,17	8,50	32,30
. Uso del Crédito	40,02	0,00	4,43	0,00	44,45	0,27	10,99	55,71
. Amortización	19,16	0,03	1,29	0,00	20,48	0,44	2,49	23,41
b) Externo	2,45	8,59	4,39	0,00	15,43	0,00	11,43	26,86
. Uso del Crédito	7,03	8,63	5,46	0,00	21,12	0,00	21,91	43,03
. Amortización	4,58	0,04	1,07	0,00	5,69	0,00	10,48	16,17
2 - Uso Neto de los Adelantos	0,00	0,00	0,00	0,00	0,00	0,00	0,00	0,00
a) Prov. y Cont. Ejerc. Ant.	0,00	0,00	0,00	0,00	0,00	0,00	0,00	0,00
b) Prov. y Contratistas	0,00	0,00	0,00	0,00	0,00	0,00	0,00	0,00
<b>XIX) RESULTADO (XVIII-XVII)</b>	<b>-54,18</b>	<b>7,05</b>	<b>0,02</b>	<b>0,31</b>	<b>-46,80</b>	<b>5,68</b>	<b>1,73</b>	<b>-39,39</b>
1 - B.C.R.A.	51,17	0,00	0,00	0,00	51,17	0,00	0,00	51,17
2 - Aumentos Pasivos Financ. Netos	3,01	-7,05	-0,02	-0,31	-4,37	-5,68	-1,73	-11,78

**SECTOR PUBLICO ARGENTINO NO FINANCIERO**  
**EJECUCION 1978**  
**Esquema Ahorro - Inversión - Financiamiento**  
**En miles de australes**

CONCEPTO	ADMINISTRACION NACIONAL					PROV.	EMPR.	TOTAL
	ADMINIST.	CUENTAS	ORGANIS.	SIST.SEG.	TOTAL	Y	Y	
	CENTRAL	ESPECIAL.	DESCENT.	SOCIAL		M.C.B.A.	ENT.BIN.	
<b>I) RECURSOS CORRIENTES</b>	<b>363,37</b>	<b>159,61</b>	<b>107,26</b>	<b>240,82</b>	<b>871,06</b>	<b>460,54</b>	<b>579,49</b>	<b>1.911,09</b>
- Ingresos Tributarios	278,14	135,58	66,81	220,82	701,35	391,54	0,00	1.092,89
- No Tributarios	85,23	24,03	40,45	20,00	169,71	69,00	579,49	818,20
<b>II) EROGACIONES CORRIENTES</b>	<b>373,89</b>	<b>45,11</b>	<b>113,54</b>	<b>242,64</b>	<b>775,18</b>	<b>340,02</b>	<b>498,05</b>	<b>1.613,25</b>
- Personal	159,95	13,31	59,07	0,00	232,33	218,72	157,53	608,58
- Bienes y Servicios no personales	65,25	27,81	34,18	0,00	127,24	44,77	244,47	416,48
- Intereses de deudas	87,11	0,05	12,86	0,00	100,02	0,77	58,75	159,54
. Internos	80,21	0,02	10,78	0,00	91,01	0,77	37,27	129,05
. Externos propios	6,90	0,03	2,08	0,00	9,01	0,00	21,48	30,49
- Otras Erogaciones Corrientes	0,00	0,00	0,00	0,00	0,00	0,00	37,30	37,30
- Transferencias Ctes. y de Capital	61,58	3,94	7,43	242,64	315,59	75,76	0,00	391,35
. Pasividades	46,03	1,39	0,00	242,64	290,06	0,00	0,00	290,06
. Enseñanza Privada	12,31	0,00	0,00	0,00	12,31	0,00	0,00	12,31
. Otras	3,24	2,55	7,43	0,00	13,22	75,76	0,00	88,98
- Desequilibrio Cte. de Empr. Públ.	0,00	0,00	0,00	0,00	0,00	0,00	0,00	0,00
<b>III) AHORRO (I-II)</b>	<b>-10,52</b>	<b>114,50</b>	<b>-6,28</b>	<b>-1,82</b>	<b>95,88</b>	<b>120,52</b>	<b>81,44</b>	<b>297,84</b>
<b>IV) RECURSOS DE CAPITAL</b>	<b>0,00</b>	<b>0,71</b>	<b>0,40</b>	<b>0,00</b>	<b>1,11</b>	<b>3,22</b>	<b>14,20</b>	<b>18,53</b>
<b>V) EROGACIONES DE CAPITAL</b>	<b>46,87</b>	<b>45,49</b>	<b>92,58</b>	<b>0,00</b>	<b>184,94</b>	<b>205,16</b>	<b>266,45</b>	<b>656,55</b>
- Inversión Real	45,70	43,66	77,25	0,00	166,61	198,49	244,83	609,93
. Bienes de Capital	31,87	31,43	5,33	0,00	68,63	12,99	129,76	211,38
. Construcciones	13,83	12,23	71,92	0,00	97,98	185,50	115,07	398,55
- Inversión en Bienes Preexistentes	0,00	0,00	0,00	0,00	0,00	0,00	0,00	0,00
- Inversión Financiera	1,17	1,83	15,33	0,00	18,33	6,67	21,62	46,62
<b>VI) FINANCIAM. POR EMERGENCIA ECON.</b>	<b>0,00</b>	<b>0,00</b>	<b>0,00</b>	<b>0,00</b>	<b>0,00</b>	<b>0,00</b>	<b>0,00</b>	<b>0,00</b>
<b>VII) TOTAL DE RECURSOS (I+IV+VI)</b>	<b>363,37</b>	<b>160,32</b>	<b>107,66</b>	<b>240,82</b>	<b>872,17</b>	<b>463,76</b>	<b>593,69</b>	<b>1.929,62</b>
<b>VIII) TOTAL DE EROGACIONES (II+V)</b>	<b>420,76</b>	<b>90,60</b>	<b>206,12</b>	<b>242,64</b>	<b>960,12</b>	<b>545,18</b>	<b>764,50</b>	<b>2.269,80</b>
<b>IX) NEC. FINANC. ANTES FIGURAT. (VIII-VII)</b>	<b>57,39</b>	<b>-69,72</b>	<b>98,46</b>	<b>1,82</b>	<b>87,95</b>	<b>81,42</b>	<b>170,81</b>	<b>340,18</b>
<b>X) FINANCIAM. POR CONTRIB. FIGURAT.</b>	<b>0,00</b>	<b>54,57</b>	<b>76,96</b>	<b>1,38</b>	<b>132,91</b>	<b>86,85</b>	<b>67,83</b>	<b>287,59</b>
- De la Administración Central	0,00	37,06	62,91	1,38	101,35	23,05	29,55	153,95
- De Cuentas Especiales	0,00	10,24	13,26	0,00	23,50	62,92	38,28	124,70
- De Organismos Descentralizados	0,00	7,27	0,79	0,00	8,06	0,88	0,00	8,94
- Del Sistema de Seguridad Social	0,00	0,00	0,00	0,00	0,00	0,00	0,00	0,00
- De Provincias y M.C.B.A.	0,00	0,00	0,00	0,00	0,00	0,00	0,00	0,00
- De Empresas y Entes Binacionales	0,00	0,00	0,00	0,00	0,00	0,00	0,00	0,00
<b>XI) EROGACIONES FIGURATIVAS</b>	<b>153,95</b>	<b>124,70</b>	<b>8,94</b>	<b>0,00</b>	<b>287,59</b>	<b>0,00</b>	<b>0,00</b>	<b>287,59</b>
<b>XII) TOTAL DE RECUR. DESPUES DE FIGURAT.</b>	<b>363,37</b>	<b>214,89</b>	<b>184,62</b>	<b>242,20</b>	<b>1.005,08</b>	<b>550,61</b>	<b>661,52</b>	<b>2.217,21</b>
<b>XIII) TOTAL EROG. PRIM. DESP. DE FIGURAT.</b>	<b>487,60</b>	<b>215,25</b>	<b>202,20</b>	<b>242,64</b>	<b>1.147,69</b>	<b>544,41</b>	<b>705,75</b>	<b>2.397,85</b>
<b>XIV) SUPERAVIT PRIMARIO TOTAL (XII-XIII)</b>	<b>-124,23</b>	<b>-0,36</b>	<b>-17,58</b>	<b>-0,44</b>	<b>-142,61</b>	<b>6,20</b>	<b>-44,23</b>	<b>-180,64</b>
<b>XV) SUPERAVIT PRIMARIO SIN REC. CAPITAL</b>	<b>-124,23</b>	<b>-1,07</b>	<b>-17,98</b>	<b>-0,44</b>	<b>-143,72</b>	<b>2,98</b>	<b>-58,43</b>	<b>-199,17</b>
<b>XVI) TOTAL DE EROG. DESPUES DE FIGURAT.</b>	<b>574,71</b>	<b>215,30</b>	<b>215,06</b>	<b>242,64</b>	<b>1.247,71</b>	<b>545,18</b>	<b>764,50</b>	<b>2.557,39</b>
<b>XVII) NECESIDAD DE FINANCIAMIENTO (XVI-XII)</b>	<b>211,34</b>	<b>0,41</b>	<b>30,44</b>	<b>0,44</b>	<b>242,63</b>	<b>-5,43</b>	<b>102,98</b>	<b>340,18</b>
<b>XVIII) FINANCIAMIENTO NETO</b>	<b>135,89</b>	<b>0,39</b>	<b>27,08</b>	<b>0,00</b>	<b>163,36</b>	<b>1,78</b>	<b>121,72</b>	<b>286,86</b>
1 - Uso Neto del Crédito	135,89	0,39	27,08	0,00	163,36	1,78	121,72	286,86
a) Interno	116,77	-0,04	22,47	0,00	139,20	1,78	44,08	185,06
. Uso del Crédito	133,02	0,00	30,89	0,00	163,91	2,48	56,35	222,74
. Amortización	16,25	0,04	8,42	0,00	24,71	0,70	12,27	37,68
b) Externo	19,12	0,43	4,61	0,00	24,16	0,00	77,64	101,80
. Uso del Crédito	32,66	0,50	9,27	0,00	42,43	0,00	106,20	148,63
. Amortización	13,54	0,07	4,66	0,00	18,27	0,00	28,56	46,83
2 - Uso Neto de los Adelantos	0,00	0,00	0,00	0,00	0,00	0,00	0,00	0,00
a) Prov. y Cont. Ejerc. Ant.	0,00	0,00	0,00	0,00	0,00	0,00	0,00	0,00
b) Prov. y Contratistas	0,00	0,00	0,00	0,00	0,00	0,00	0,00	0,00
<b>XIX) RESULTADO (XVIII-XVII)</b>	<b>-75,45</b>	<b>-0,02</b>	<b>-3,36</b>	<b>-0,44</b>	<b>-79,27</b>	<b>7,21</b>	<b>18,74</b>	<b>-53,32</b>
1 - B.C.R.A.	44,97	0,00	0,00	0,00	44,97	0,00	0,00	44,97
2 - Aumentos Pasivos Financ. Netos	30,48	0,02	3,36	0,44	34,30	-7,21	-18,74	8,35

**SECTOR PUBLICO ARGENTINO NO FINANCIERO**  
**EJECUCION 1979**  
**Esquema Ahorro - Inversión - Financiamiento**  
**En miles de australes**

CONCEPTO	ADMINISTRACION NACIONAL					PROV.	EMPR.	TOTAL
	ADMINIST.	CUENTAS	ORGANIS.	SIST.SEG.	TOTAL	Y	Y	
	CENTRAL	ESPECIAL.	DESCENT.	SOCIAL		M.C.B.A.	ENT.BIN.	
<b>I) RECURSOS CORRIENTES</b>	<b>786,17</b>	<b>483,66</b>	<b>277,98</b>	<b>694,26</b>	<b>2.242,07</b>	<b>1.240,39</b>	<b>1.248,50</b>	<b>4.730,96</b>
- Ingresos Tributarios	662,56	350,80	180,44	669,24	1.863,04	1.068,06	0,00	2.931,10
- No Tributarios	123,61	132,86	97,54	25,02	379,03	172,33	1.248,50	1.799,86
<b>II) EROGACIONES CORRIENTES</b>	<b>943,93</b>	<b>173,57</b>	<b>270,43</b>	<b>696,60</b>	<b>2.084,53</b>	<b>934,89</b>	<b>1.236,73</b>	<b>4.256,15</b>
- Personal	382,60	39,34	157,15	0,00	579,09	614,34	445,96	1.639,39
- Bienes y Servicios no personales	159,65	97,52	59,58	0,00	316,75	116,18	591,35	1.024,28
- Intereses de deudas	246,79	4,01	31,55	0,00	282,35	7,11	154,62	444,08
. Internos	236,05	3,96	28,16	0,00	268,17	7,11	96,40	371,68
. Externos propios	10,74	0,05	3,39	0,00	14,18	0,00	58,22	72,40
- Otras Erogaciones Corrientes	0,00	0,00	0,00	0,00	0,00	0,00	44,80	44,80
- Transferencias Ctes. y de Capital	154,89	32,70	22,15	696,60	906,34	197,26	0,00	1.103,60
. Pasividades	105,66	24,01	0,00	696,60	826,27	0,00	0,00	826,27
. Enseñanza Privada	36,36	0,00	0,00	0,00	36,36	0,00	0,00	36,36
. Otras	12,87	8,69	22,15	0,00	43,71	197,26	0,00	240,97
- Desequilibrio Cte. de Empr. Públ.	0,00	0,00	0,00	0,00	0,00	0,00	0,00	0,00
<b>III) AHORRO (I-II)</b>	<b>-157,76</b>	<b>310,09</b>	<b>7,55</b>	<b>-2,34</b>	<b>157,54</b>	<b>305,50</b>	<b>11,77</b>	<b>474,81</b>
<b>IV) RECURSOS DE CAPITAL</b>	<b>0,50</b>	<b>1,49</b>	<b>1,19</b>	<b>0,00</b>	<b>3,18</b>	<b>6,98</b>	<b>25,07</b>	<b>35,23</b>
<b>V) EROGACIONES DE CAPITAL</b>	<b>102,44</b>	<b>132,34</b>	<b>186,26</b>	<b>0,00</b>	<b>421,04</b>	<b>517,58</b>	<b>559,19</b>	<b>1.497,81</b>
- Inversión Real	101,73	121,53	159,24	0,00	382,50	500,98	526,71	1.410,19
. Bienes de Capital	71,40	89,28	13,18	0,00	173,86	21,26	293,98	489,10
. Construcciones	30,33	32,25	146,06	0,00	208,64	479,72	232,73	921,09
- Inversión en Bienes Preexistentes	0,00	0,00	0,00	0,00	0,00	0,00	0,00	0,00
- Inversión Financiera	0,71	10,81	27,02	0,00	38,54	16,60	32,48	87,62
<b>VI) FINANCIAM. POR EMERGENCIA ECON</b>	<b>0,00</b>	<b>0,00</b>	<b>0,00</b>	<b>0,00</b>	<b>0,00</b>	<b>0,00</b>	<b>0,00</b>	<b>0,00</b>
<b>VII) TOTAL DE RECURSOS (I+IV+VI)</b>	<b>786,67</b>	<b>485,15</b>	<b>279,17</b>	<b>694,26</b>	<b>2.245,25</b>	<b>1.247,37</b>	<b>1.273,57</b>	<b>4.766,19</b>
<b>VIII) TOTAL DE EROGACIONES (II+V)</b>	<b>1.046,37</b>	<b>305,91</b>	<b>456,69</b>	<b>696,60</b>	<b>2.505,57</b>	<b>1.452,47</b>	<b>1.795,92</b>	<b>5.753,96</b>
<b>IX) NEC. FINANC. ANTES FIGURAT. (VIII-VII)</b>	<b>259,70</b>	<b>-179,24</b>	<b>177,52</b>	<b>2,34</b>	<b>260,32</b>	<b>205,10</b>	<b>522,35</b>	<b>987,77</b>
<b>X) FINANCIAM. POR CONTRIB. FIGURAT.</b>	<b>157,70</b>	<b>201,22</b>	<b>174,97</b>	<b>5,03</b>	<b>538,92</b>	<b>218,42</b>	<b>202,57</b>	<b>959,91</b>
- De la Administración Central	0,00	163,82	138,48	5,03	307,33	48,27	102,06	457,66
- De Cuentas Especiales	0,00	23,18	36,24	0,00	59,42	168,19	95,14	322,75
- De Organismos Descentralizados	0,00	14,22	0,25	0,00	14,47	1,96	0,00	16,43
- Del Sistema de Seguridad Social	0,00	0,00	0,00	0,00	0,00	0,00	0,00	0,00
- De Provincias y M.C.B.A.	46,34	0,00	0,00	0,00	46,34	0,00	5,37	51,71
- De Empresas y Entes Binacionales	111,36	0,00	0,00	0,00	111,36	0,00	0,00	111,36
<b>XI) EROGACIONES FIGURATIVES</b>	<b>457,66</b>	<b>322,75</b>	<b>16,43</b>	<b>0,00</b>	<b>796,84</b>	<b>51,71</b>	<b>111,36</b>	<b>959,91</b>
<b>XII) TOTAL DE RECUR. DESPUES DE FIGURAT.</b>	<b>944,37</b>	<b>686,37</b>	<b>454,14</b>	<b>699,29</b>	<b>2.784,17</b>	<b>1.465,79</b>	<b>1.476,14</b>	<b>5.726,10</b>
<b>XIII) TOTAL EROG. PRIM. DESP. DE FIGURAT.</b>	<b>1.257,24</b>	<b>624,65</b>	<b>441,57</b>	<b>696,60</b>	<b>3.020,06</b>	<b>1.497,07</b>	<b>1.752,66</b>	<b>6.269,79</b>
<b>XIV) SUPERAVIT PRIMARIO TOTAL (XII-XIII)</b>	<b>-312,87</b>	<b>61,72</b>	<b>12,57</b>	<b>2,69</b>	<b>-235,89</b>	<b>-31,28</b>	<b>-276,52</b>	<b>-543,69</b>
<b>XV) SUPERAVIT PRIMARIO SIN REC. CAPITAL</b>	<b>-313,37</b>	<b>60,23</b>	<b>11,38</b>	<b>2,69</b>	<b>-239,07</b>	<b>-38,26</b>	<b>-301,59</b>	<b>-578,92</b>
<b>XVI) TOTAL DE EROG. DESPUES DE FIGURAT.</b>	<b>1.504,03</b>	<b>628,66</b>	<b>473,12</b>	<b>696,60</b>	<b>3.302,41</b>	<b>1.504,18</b>	<b>1.907,28</b>	<b>6.713,87</b>
<b>XVII) NECESIDAD DE FINANCIAMIENTO (XVI-XII)</b>	<b>559,66</b>	<b>-57,71</b>	<b>18,98</b>	<b>-2,69</b>	<b>518,24</b>	<b>38,39</b>	<b>431,14</b>	<b>987,77</b>
<b>XVIII) FINANCIAMIENTO NETO</b>	<b>334,17</b>	<b>-7,18</b>	<b>21,59</b>	<b>0,00</b>	<b>348,58</b>	<b>33,35</b>	<b>406,68</b>	<b>788,61</b>
1 - Uso Neto del Crédito	334,17	-7,18	21,59	0,00	348,58	33,35	406,68	788,61
a) Interno	292,06	-7,78	20,72	0,00	305,00	33,35	199,58	537,93
. Uso del Crédito	337,29	0,43	54,26	0,00	391,98	37,99	346,82	776,79
. Amortización	45,23	8,21	33,54	0,00	86,98	4,64	147,24	238,86
b) Externo	42,11	0,60	0,87	0,00	43,58	0,00	207,10	250,68
. Uso del Crédito	69,88	0,70	14,37	0,00	84,95	0,00	466,48	551,43
. Amortización	27,77	0,10	13,50	0,00	41,37	0,00	259,38	300,75
2 - Uso Neto de los Adelantos	0,00	0,00	0,00	0,00	0,00	0,00	0,00	0,00
a) Prov. y Cont. Ejerc. Ant.	0,00	0,00	0,00	0,00	0,00	0,00	0,00	0,00
b) Prov. y Contratistas	0,00	0,00	0,00	0,00	0,00	0,00	0,00	0,00
<b>XIX) RESULTADO (XVIII-XVII)</b>	<b>-225,49</b>	<b>50,53</b>	<b>2,61</b>	<b>2,69</b>	<b>-169,66</b>	<b>-5,04</b>	<b>-24,46</b>	<b>-199,16</b>
1 - B.C.R.A.	0,00	0,00	0,00	0,00	0,00	0,00	0,00	0,00
2 - Aumentos Pasivos Financ. Netos	225,49	-50,53	-2,61	-2,69	169,66	5,04	24,46	199,16

**SECTOR PUBLICO ARGENTINO NO FINANCIERO**  
**EJECUCION 1980**  
**Esquema Ahorro - Inversión - Financiamiento**  
**En miles de australes**

CONCEPTO	ADMINISTRACION NACIONAL					PROV.	EMPR.	TOTAL
	ADMINIST.	CUENTAS	ORGANIS.	SIST.SEG.	TOTAL	Y	Y	
	CENTRAL	ESPECIAL.	DESCENT.	SOCIAL		M.C.B.A.	ENT.BIN.	
<b>I) RECURSOS CORRIENTES</b>	<b>1.742,7</b>	<b>1.085,7</b>	<b>443,3</b>	<b>1.655,2</b>	<b>4.926,9</b>	<b>2.694,3</b>	<b>2.447,2</b>	<b>10.068,4</b>
- Ingresos Tributarios	1.538,6	735,8	382,0	1.581,5	4.237,9	2.352,3	0,0	6.590,2
- No Tributarios	204,1	349,9	61,3	73,7	689,0	342,0	2.447,2	3.478,2
<b>II) EROGACIONES CORRIENTES</b>	<b>1.999,6</b>	<b>382,0</b>	<b>626,1</b>	<b>1.667,5</b>	<b>4.675,2</b>	<b>2.271,9</b>	<b>2.797,8</b>	<b>9.744,9</b>
- Personal	924,4	92,0	365,8	0,0	1.382,2	1.456,0	948,4	3.786,6
- Bienes y Servicios no personales	287,8	193,0	151,9	0,0	632,7	300,0	1.065,1	1.997,8
- Intereses de deudas	435,3	0,5	59,0	0,0	494,8	27,2	448,6	970,6
. Internos	361,7	0,1	48,9	0,0	410,7	27,2	309,1	747,0
. Externos propios	73,6	0,4	10,1	0,0	84,1	0,0	139,5	223,6
- Otras Erogaciones Corrientes	0,0	0,0	0,0	0,0	0,0	0,0	335,7	335,7
- Transferencias Ctes. y de Capital	352,1	96,5	49,4	1.667,5	2.165,5	488,7	0,0	2.654,2
. Pasividades	246,2	69,7	0,0	1.667,5	1.983,4	0,0	0,0	1.983,4
. Enseñanza Privada	83,3	0,0	0,0	0,0	83,3	0,0	0,0	83,3
. Otras	22,6	26,8	49,4	0,0	98,8	488,7	0,0	587,5
- Desequilibrio Cte. de Empr. Públ.	0,0	0,0	0,0	0,0	0,0	0,0	0,0	0,0
<b>III) AHORRO (I-II)</b>	<b>-256,9</b>	<b>703,7</b>	<b>-182,8</b>	<b>-12,3</b>	<b>251,7</b>	<b>422,4</b>	<b>-350,6</b>	<b>323,5</b>
<b>IV) RECURSOS DE CAPITAL</b>	<b>0,0</b>	<b>7,0</b>	<b>3,3</b>	<b>0,0</b>	<b>10,3</b>	<b>16,2</b>	<b>60,3</b>	<b>86,8</b>
<b>V) EROGACIONES DE CAPITAL</b>	<b>142,6</b>	<b>193,0</b>	<b>331,4</b>	<b>0,0</b>	<b>667,0</b>	<b>1.015,9</b>	<b>1.010,8</b>	<b>2.693,7</b>
- Inversión Real	130,8	166,9	286,0	0,0	583,7	961,0	968,4	2.513,1
. Bienes de Capital	73,0	119,0	20,5	0,0	212,5	42,7	419,3	674,5
. Construcciones	57,8	47,9	265,5	0,0	371,2	918,3	549,1	1.838,6
- Inversión en Bienes Preexistentes	9,7	8,4	2,2	0,0	20,3	30,0	0,0	50,3
- Inversión Financiera	2,1	17,7	43,2	0,0	63,0	24,9	42,4	130,3
<b>VI) FINANCIAM. POR EMERGENCIA ECON</b>	<b>0,0</b>	<b>0,0</b>	<b>0,0</b>	<b>0,0</b>	<b>0,0</b>	<b>0,0</b>	<b>0,0</b>	<b>0,0</b>
<b>VII) TOTAL DE RECURSOS (I+IV+VI)</b>	<b>1.742,7</b>	<b>1.092,7</b>	<b>446,6</b>	<b>1.655,2</b>	<b>4.937,2</b>	<b>2.710,5</b>	<b>2.507,5</b>	<b>10.155,2</b>
<b>VIII) TOTAL DE EROGACIONES (II+V)</b>	<b>2.142,2</b>	<b>575,0</b>	<b>957,5</b>	<b>1.667,5</b>	<b>5.342,2</b>	<b>3.287,8</b>	<b>3.808,6</b>	<b>12.438,6</b>
<b>IX) NEC. FINANC. ANTES FIGURAT. (VIII-VII)</b>	<b>399,5</b>	<b>-517,7</b>	<b>510,9</b>	<b>12,3</b>	<b>405,0</b>	<b>577,3</b>	<b>1.301,1</b>	<b>2.283,4</b>
<b>X) FINANCIAM. POR CONTRIB. FIGURAT.</b>	<b>0,0</b>	<b>376,2</b>	<b>387,7</b>	<b>10,1</b>	<b>774,0</b>	<b>488,1</b>	<b>425,9</b>	<b>1.688,0</b>
- De la Administración Central	0,0	291,6	362,8	10,1	664,5	101,4	205,0	970,9
- De Cuentas Especiales	0,0	53,0	24,4	0,0	77,4	372,2	220,0	669,6
- De Organismos Descentralizados	0,0	31,6	0,5	0,0	32,1	14,5	0,9	47,5
- Del Sistema de Seguridad Social	0,0	0,0	0,0	0,0	0,0	0,0	0,0	0,0
- De Provincias y M.C.B.A.	0,0	0,0	0,0	0,0	0,0	0,0	0,0	0,0
- De Empresas y Entes Binacionales	0,0	0,0	0,0	0,0	0,0	0,0	0,0	0,0
<b>XI) EROGACIONES FIGURATIVAS</b>	<b>970,9</b>	<b>669,6</b>	<b>47,5</b>	<b>0,0</b>	<b>1.688,0</b>	<b>0,0</b>	<b>0,0</b>	<b>1.688,0</b>
<b>XII) TOTAL DE RECUR. DESPUES DE FIGURAT.</b>	<b>1.742,7</b>	<b>1.468,9</b>	<b>834,3</b>	<b>1.665,3</b>	<b>5.711,2</b>	<b>3.198,6</b>	<b>2.933,4</b>	<b>11.843,2</b>
<b>XIII) TOTAL EROG. PRIM. DESP. DE FIGURAT.</b>	<b>2.677,8</b>	<b>1.244,1</b>	<b>946,0</b>	<b>1.667,5</b>	<b>6.535,4</b>	<b>3.260,6</b>	<b>3.360,0</b>	<b>13.156,0</b>
<b>XIV) SUPERAVIT PRIMARIO TOTAL (XII-XIII)</b>	<b>-935,1</b>	<b>224,8</b>	<b>-111,7</b>	<b>-2,2</b>	<b>-824,2</b>	<b>-62,0</b>	<b>-426,6</b>	<b>-1.312,8</b>
<b>XV) SUPERAVIT PRIMARIO SIN REC. CAPITAL</b>	<b>-935,1</b>	<b>217,8</b>	<b>-115,0</b>	<b>-2,2</b>	<b>-834,5</b>	<b>-78,2</b>	<b>-486,9</b>	<b>-1.399,6</b>
<b>XVI) TOTAL DE EROG. DESPUES DE FIGURAT.</b>	<b>3.113,1</b>	<b>1.244,6</b>	<b>1.005,0</b>	<b>1.667,5</b>	<b>7.030,2</b>	<b>3.287,8</b>	<b>3.808,6</b>	<b>14.126,6</b>
<b>XVII) NECESIDAD DE FINANCIAMIENTO (XVI-XII)</b>	<b>1.370,4</b>	<b>-224,3</b>	<b>170,7</b>	<b>2,2</b>	<b>1.319,0</b>	<b>89,2</b>	<b>875,2</b>	<b>2.283,4</b>
<b>XVIII) FINANCIAMIENTO NETO</b>	<b>-54,8</b>	<b>-65,4</b>	<b>73,4</b>	<b>0,0</b>	<b>-46,8</b>	<b>37,6</b>	<b>856,0</b>	<b>846,8</b>
1 - Uso Neto del Crédito	-13,9	-42,6	102,9	0,0	46,4	37,5	880,7	964,6
a) Interno	-103,3	-4,9	33,0	0,0	-75,2	37,5	470,8	433,1
. Uso del Crédito	74,5	0,0	70,1	0,0	144,6	48,9	559,5	753,0
. Amortización	177,8	4,9	37,1	0,0	219,8	11,4	88,7	319,9
b) Externo	89,4	-37,7	69,9	0,0	121,6	0,0	409,9	531,5
. Uso del Crédito	161,9	0,9	108,0	0,0	270,8	0,0	564,2	835,0
. Amortización	72,5	38,6	38,1	0,0	149,2	0,0	154,3	303,5
2 - Uso Neto de los Adelantos	-40,9	-22,8	-29,5	0,0	-93,2	0,1	-24,7	-117,8
a) Prov. y Cont. Ejerc. Ant.	0,0	0,0	0,3	0,0	0,3	0,1	0,0	0,4
b) Prov. y Contratistas	40,9	22,8	29,8	0,0	93,5	0,0	24,7	118,2
<b>XIX) RESULTADO (XVIII-XVII)</b>	<b>-1.425,2</b>	<b>158,9</b>	<b>-97,3</b>	<b>-2,2</b>	<b>-1.365,8</b>	<b>-51,6</b>	<b>-19,2</b>	<b>-1.436,6</b>
1 - B.C.R.A.	1.016,5	0,0	0,0	0,0	1.016,5	0,0	0,0	1.016,5
2 - Aumentos Pasivos Financ. Netos	408,7	-158,9	97,3	2,2	349,3	51,6	19,2	420,1

**SECTOR PUBLICO ARGENTINO NO FINANCIERO**  
**EJECUCION 1981**  
**Esquema Ahorro - Inversión - Financiamiento**  
**En miles de australes**

CONCEPTO	ADMINISTRACION NACIONAL					PROV.	EMPR.	TOTAL
	ADMINIST.	CUENTAS	ORGANIS.	SIST.SEG.	TOTAL	Y	Y	
	CENTRAL	ESPECIAL.	DESCENT.	SOCIAL		M.C.B.A.	ENT.BIN.	
<b>I) RECURSOS CORRIENTES</b>	<b>3.440,2</b>	<b>1.586,2</b>	<b>591,9</b>	<b>3.361,8</b>	<b>8.980,1</b>	<b>4.374,4</b>	<b>5.623,8</b>	<b>18.978,3</b>
- Ingresos Tributarios	2.975,2	1.091,1	353,3	2.935,9	7.355,5	3.784,0	0,0	11.139,5
- No Tributarios	465,0	495,1	238,6	425,9	1.624,6	590,4	5.623,8	7.838,8
<b>II) EROGACIONES CORRIENTES</b>	<b>4.829,7</b>	<b>719,5</b>	<b>1.325,9</b>	<b>3.352,9</b>	<b>10.228,0</b>	<b>4.669,5</b>	<b>6.666,7</b>	<b>21.564,2</b>
- Personal	1.799,2	167,4	646,4	0,0	2.613,0	2.634,2	1.620,2	6.867,4
- Bienes y Servicios no personales	559,9	324,9	267,3	0,0	1.152,1	487,6	2.488,8	4.128,5
- Intereses de deudas	1.657,5	1,8	321,9	0,0	1.981,2	143,9	1.925,8	4.050,9
. Internos	1.161,9	0,2	198,9	0,0	1.361,0	143,9	1.324,7	2.829,6
. Externos propios	495,6	1,6	123,0	0,0	620,2	0,0	601,1	1.221,3
- Otras Erogaciones Corrientes	0,0	0,0	0,0	0,0	0,0	0,0	631,9	631,9
- Transferencias Ctes. y de Capital	813,1	225,4	90,3	3.352,9	4.481,7	1.403,8	0,0	5.885,5
. Pasividades	463,4	149,5	0,0	3.352,9	3.965,8	0,0	0,0	3.965,8
. Enseñanza Privada	157,3	0,0	0,0	0,0	157,3	0,0	0,0	157,3
. Otras	192,4	75,9	90,3	0,0	358,6	1.403,8	0,0	1.762,4
- Desequilibrio Cte. de Empr. Públ.	0,0	0,0	0,0	0,0	0,0	0,0	0,0	0,0
<b>III) AHORRO (I-II)</b>	<b>-1.389,5</b>	<b>866,7</b>	<b>-734,0</b>	<b>8,9</b>	<b>-1.247,9</b>	<b>-295,1</b>	<b>-1.042,9</b>	<b>-2.585,9</b>
<b>IV) RECURSOS DE CAPITAL</b>	<b>0,2</b>	<b>15,4</b>	<b>4,7</b>	<b>0,0</b>	<b>20,3</b>	<b>26,0</b>	<b>89,2</b>	<b>135,5</b>
<b>V) EROGACIONES DE CAPITAL</b>	<b>376,2</b>	<b>433,1</b>	<b>663,7</b>	<b>0,0</b>	<b>1.473,0</b>	<b>1.896,6</b>	<b>1.913,3</b>	<b>5.282,9</b>
- Inversión Real	289,6	361,2	608,6	0,0	1.259,4	1.517,5	1.737,5	4.514,4
. Bienes de Capital	179,7	255,9	44,0	0,0	479,6	60,8	814,9	1.355,3
. Construcciones	109,9	105,3	564,6	0,0	779,8	1.456,7	922,6	3.159,1
- Inversión en Bienes Preexistentes	39,9	12,2	1,5	0,0	53,6	77,2	0,0	130,8
- Inversión Financiera	46,7	59,7	53,6	0,0	160,0	301,9	175,8	637,7
<b>VI) FINANCIAM. POR EMERGENCIA ECON.</b>	<b>0,0</b>	<b>0,0</b>	<b>0,0</b>	<b>0,0</b>	<b>0,0</b>	<b>0,0</b>	<b>0,0</b>	<b>0,0</b>
<b>VII) TOTAL DE RECURSOS (I+IV+VI)</b>	<b>3.440,4</b>	<b>1.601,6</b>	<b>596,6</b>	<b>3.361,8</b>	<b>9.000,4</b>	<b>4.400,4</b>	<b>5.713,0</b>	<b>19.113,8</b>
<b>VIII) TOTAL DE EROGACIONES (II+V)</b>	<b>5.205,9</b>	<b>1.152,6</b>	<b>1.989,6</b>	<b>3.352,9</b>	<b>11.701,0</b>	<b>6.566,1</b>	<b>8.580,0</b>	<b>26.847,1</b>
<b>IX) NEC. FINANC. ANTES FIGURAT. (VIII-VII)</b>	<b>1.765,5</b>	<b>-449,0</b>	<b>1.393,0</b>	<b>-8,9</b>	<b>2.700,6</b>	<b>2.165,7</b>	<b>2.867,0</b>	<b>7.733,3</b>
<b>X) FINANCIAM. POR CONTRIB. FIGURAT.</b>	<b>0,0</b>	<b>903,8</b>	<b>859,5</b>	<b>0,0</b>	<b>1.763,3</b>	<b>1.464,8</b>	<b>849,6</b>	<b>4.077,7</b>
- De la Administración Central	0,0	724,1	806,5	0,0	1.530,6	709,5	423,6	2.663,7
- De Cuentas Especiales	0,0	107,5	50,8	0,0	158,3	741,0	424,9	1.324,2
- De Organismos Descentralizados	0,0	72,2	2,2	0,0	74,4	14,3	1,1	89,8
- Del Sistema de Seguridad Social	0,0	0,0	0,0	0,0	0,0	0,0	0,0	0,0
- De Provincias y M.C.B.A.	0,0	0,0	0,0	0,0	0,0	0,0	0,0	0,0
- De Empresas y Entes Binacionales	0,0	0,0	0,0	0,0	0,0	0,0	0,0	0,0
<b>XI) EROGACIONES FIGURATIVAS</b>	<b>2.663,7</b>	<b>1.324,2</b>	<b>89,8</b>	<b>0,0</b>	<b>4.077,7</b>	<b>0,0</b>	<b>0,0</b>	<b>4.077,7</b>
<b>XII) TOTAL DE RECUR. DESPUES DE FIGURAT.</b>	<b>3.440,4</b>	<b>2.505,4</b>	<b>1.456,1</b>	<b>3.361,8</b>	<b>10.763,7</b>	<b>5.865,2</b>	<b>6.562,6</b>	<b>23.191,5</b>
<b>XIII) TOTAL EROG. PRIM. DESP. DE FIGURAT.</b>	<b>6.212,1</b>	<b>2.475,0</b>	<b>1.757,5</b>	<b>3.352,9</b>	<b>13.797,5</b>	<b>6.422,2</b>	<b>6.654,2</b>	<b>26.873,9</b>
<b>XIV) SUPERAVIT PRIMARIO TOTAL (XII-XIII)</b>	<b>-2.771,7</b>	<b>30,4</b>	<b>-301,4</b>	<b>8,9</b>	<b>-3.033,8</b>	<b>-557,0</b>	<b>-91,6</b>	<b>-3.682,4</b>
<b>XV) SUPERAVIT PRIMARIO SIN REC. CAPITAL</b>	<b>-2.771,9</b>	<b>15,0</b>	<b>-306,1</b>	<b>8,9</b>	<b>-3.054,1</b>	<b>-583,0</b>	<b>-180,8</b>	<b>-3.817,9</b>
<b>XVI) TOTAL DE EROG. DESPUES DE FIGURAT.</b>	<b>7.869,6</b>	<b>2.476,8</b>	<b>2.079,4</b>	<b>3.352,9</b>	<b>15.778,7</b>	<b>6.566,1</b>	<b>8.580,0</b>	<b>30.924,8</b>
<b>XVII) NECESIDAD DE FINANCIAMIENTO (XVI-XII)</b>	<b>4.429,2</b>	<b>-28,6</b>	<b>623,3</b>	<b>-8,9</b>	<b>5.015,0</b>	<b>700,9</b>	<b>2.017,4</b>	<b>7.733,3</b>
<b>XVIII) FINANCIAMIENTO NETO</b>	<b>956,4</b>	<b>-81,3</b>	<b>476,1</b>	<b>0,0</b>	<b>1.351,2</b>	<b>316,1</b>	<b>2.732,5</b>	<b>4.399,8</b>
1 - Uso Neto del Crédito	999,0	-69,8	513,3	0,0	1.442,5	314,6	2.775,7	4.532,8
a) Interno	190,6	-11,0	306,3	0,0	485,9	314,6	1.374,4	2.174,9
. Uso del Crédito	591,0	0,0	309,6	0,0	900,6	344,3	2.401,0	3.645,9
. Amortización	400,4	11,0	3,3	0,0	414,7	29,7	1.026,6	1.471,0
b) Externo	808,4	-58,8	207,0	0,0	956,6	0,0	1.401,3	2.357,9
. Uso del Crédito	2.283,2	56,9	254,7	0,0	2.594,8	0,0	2.537,1	5.131,9
. Amortización	1.474,8	115,7	47,7	0,0	1.638,2	0,0	1.135,8	2.774,0
2 - Uso Neto de los Adelantos	-42,6	-11,5	-37,2	0,0	-91,3	1,5	-43,2	-133,0
a) Prov. y Cont. Ejerc. Ant.	0,0	0,0	2,9	0,0	2,9	1,5	142,1	146,5
b) Prov. y Contratistas	42,6	11,5	40,1	0,0	94,2	0,0	185,3	279,5
<b>XIX) RESULTADO (XVIII-XVII)</b>	<b>-3.472,8</b>	<b>-52,7</b>	<b>-147,2</b>	<b>8,9</b>	<b>-3.663,8</b>	<b>-384,8</b>	<b>715,1</b>	<b>-3.333,5</b>
1 - B.C.R.A.	2.910,9	0,0	0,0	0,0	2.910,9	0,0	0,0	2.910,9
2 - Aumentos Pasivos Financ. Netos	561,9	52,7	147,2	-8,9	752,9	384,8	-715,1	422,6

**SECTOR PUBLICO ARGENTINO NO FINANCIERO**  
**EJECUCION 1982**  
**Esquema Ahorro - Inversión - Financiamiento**  
**En miles de australes**

CONCEPTO	ADMINISTRACION NACIONAL					PROV.	EMPR.	TOTAL
	ADMINIST.	CUENTAS	ORGANIS.	SIST.SEG.	TOTAL	Y	Y	
	CENTRAL	ESPECIAL.	DESCENT.	SOCIAL		M.C.B.A.	ENT.BIN.	
<b>I) RECURSOS CORRIENTES</b>	<b>9.193,3</b>	<b>4.270,1</b>	<b>1.818,6</b>	<b>7.201,6</b>	<b>22.483,6</b>	<b>10.765,0</b>	<b>14.346,5</b>	<b>47.595,1</b>
- Ingresos Tributarios	8.036,6	2.937,8	1.101,8	6.326,6	18.402,8	9.209,5	0,0	27.612,3
- No Tributarios	1.156,7	1.332,3	716,8	875,0	4.080,8	1.555,5	14.346,5	19.982,8
<b>II) EROGACIONES CORRIENTES</b>	<b>14.201,5</b>	<b>1.934,2</b>	<b>4.751,8</b>	<b>7.142,5</b>	<b>28.030,0</b>	<b>10.390,1</b>	<b>20.061,1</b>	<b>58.481,2</b>
- Personal	3.662,5	338,7	1.607,8	0,0	5.609,0	5.696,4	3.248,8	14.554,2
- Bienes y Servicios no personales	1.987,5	809,0	1.067,5	0,0	3.864,0	1.260,6	9.014,0	14.138,6
- Intereses de deudas	7.005,6	250,2	1.793,9	0,0	9.049,7	223,4	6.038,2	15.311,3
. Internos	4.350,6	0,1	1.141,7	0,0	5.492,4	209,4	2.737,2	8.439,0
. Externos propios	2.655,0	250,1	652,2	0,0	3.557,3	14,0	3.301,0	6.872,3
- Otras Erogaciones Corrientes	0,0	0,0	0,0	0,0	0,0	0,0	1.760,1	1.760,1
- Transferencias Ctes. y de Capital	1.545,9	536,3	282,6	7.142,5	9.507,3	3.209,7	0,0	12.717,0
. Pasividades	921,4	309,3	0,0	7.142,5	8.373,2	0,0	0,0	8.373,2
. Enseñanza Privada	339,1	0,0	0,0	0,0	339,1	0,0	0,0	339,1
. Otras	285,4	227,0	282,6	0,0	795,0	3.209,7	0,0	4.004,7
- Desequilibrio Cte. de Empr. Públ.	0,0	0,0	0,0	0,0	0,0	0,0	0,0	0,0
<b>III) AHORRO (I-II)</b>	<b>-5.008,2</b>	<b>2.335,9</b>	<b>-2.933,2</b>	<b>59,1</b>	<b>-5.546,4</b>	<b>374,9</b>	<b>-5.714,6</b>	<b>-10.886,1</b>
<b>IV) RECURSOS DE CAPITAL</b>	<b>1,5</b>	<b>42,2</b>	<b>21,8</b>	<b>0,0</b>	<b>65,5</b>	<b>118,8</b>	<b>538,1</b>	<b>722,4</b>
<b>V) EROGACIONES DE CAPITAL</b>	<b>767,6</b>	<b>763,7</b>	<b>2.301,0</b>	<b>0,0</b>	<b>3.832,3</b>	<b>3.776,7</b>	<b>5.027,6</b>	<b>12.636,6</b>
- Inversión Real	606,5	625,4	2.178,9	0,0	3.410,8	3.446,8	4.857,4	11.715,0
. Bienes de Capital	349,1	450,8	99,4	0,0	899,3	126,6	2.364,3	3.390,2
. Construcciones	257,4	174,6	2.079,5	0,0	2.511,5	3.320,2	2.493,1	8.324,8
- Inversión en Bienes Preexistentes	44,7	9,8	1,9	0,0	56,4	125,4	0,0	181,8
- Inversión Financiera	116,4	128,5	120,2	0,0	365,1	204,5	170,2	739,8
<b>VI) FINANCIAM. POR EMERGENCIA ECON.</b>	<b>0,0</b>	<b>0,0</b>	<b>0,0</b>	<b>0,0</b>	<b>0,0</b>	<b>0,0</b>	<b>0,0</b>	<b>0,0</b>
<b>VII) TOTAL DE RECURSOS (I+IV+VI)</b>	<b>9.194,8</b>	<b>4.312,3</b>	<b>1.840,4</b>	<b>7.201,6</b>	<b>22.549,1</b>	<b>10.883,8</b>	<b>14.884,6</b>	<b>48.317,5</b>
<b>VIII) TOTAL DE EROGACIONES (II+V)</b>	<b>14.969,1</b>	<b>2.697,9</b>	<b>7.052,8</b>	<b>7.142,5</b>	<b>31.862,3</b>	<b>14.166,8</b>	<b>25.088,7</b>	<b>71.117,8</b>
<b>IX) NEC. FINANC. ANTES FIGURAT. (VIII-VII)</b>	<b>5.774,3</b>	<b>-1.614,4</b>	<b>5.212,4</b>	<b>-59,1</b>	<b>9.313,2</b>	<b>3.283,0</b>	<b>10.204,1</b>	<b>22.800,3</b>
<b>X) FINANCIAM. POR CONTRIB. FIGURAT.</b>	<b>0,0</b>	<b>2.418,1</b>	<b>2.350,9</b>	<b>0,0</b>	<b>4.769,0</b>	<b>2.987,1</b>	<b>2.817,3</b>	<b>10.573,4</b>
- De la Administración Central	0,0	1.895,7	2.272,4	0,0	4.168,1	1.173,4	1.832,5	7.174,0
- De Cuentas Especiales	0,0	333,8	75,3	0,0	409,1	1.788,7	984,3	3.182,1
- De Organismos Descentralizados	0,0	188,6	3,2	0,0	191,8	25,0	0,5	217,3
- Del Sistema de Seguridad Social	0,0	0,0	0,0	0,0	0,0	0,0	0,0	0,0
- De Provincias y M.C.B.A.	0,0	0,0	0,0	0,0	0,0	0,0	0,0	0,0
- De Empresas y Entes Binacionales	0,0	0,0	0,0	0,0	0,0	0,0	0,0	0,0
<b>XI) EROGACIONES FIGURATIVAS</b>	<b>7.174,0</b>	<b>3.182,1</b>	<b>217,3</b>	<b>0,0</b>	<b>10.573,4</b>	<b>0,0</b>	<b>0,0</b>	<b>10.573,4</b>
<b>XII) TOTAL DE RECUR. DESPUES DE FIGURAT.</b>	<b>9.194,8</b>	<b>6.730,4</b>	<b>4.191,3</b>	<b>7.201,6</b>	<b>27.318,1</b>	<b>13.870,9</b>	<b>17.701,9</b>	<b>58.890,9</b>
<b>XIII) TOTAL EROG. PRIM. DESP. DE FIGURAT.</b>	<b>15.137,5</b>	<b>5.629,8</b>	<b>5.476,2</b>	<b>7.142,5</b>	<b>33.386,0</b>	<b>13.943,4</b>	<b>19.050,5</b>	<b>66.379,9</b>
<b>XIV) SUPERAVIT PRIMARIO TOTAL (XII-XIII)</b>	<b>-5.942,7</b>	<b>1.100,6</b>	<b>-1.284,9</b>	<b>59,1</b>	<b>-6.067,9</b>	<b>-72,5</b>	<b>-1.348,6</b>	<b>-7.489,0</b>
<b>XV) SUPERAVIT PRIMARIO SIN REC. CAPITAL</b>	<b>-5.944,2</b>	<b>1.058,4</b>	<b>-1.306,7</b>	<b>59,1</b>	<b>-6.133,4</b>	<b>-191,3</b>	<b>-1.886,7</b>	<b>-8.211,4</b>
<b>XVI) TOTAL DE EROG. DESPUES DE FIGURAT.</b>	<b>22.143,1</b>	<b>5.880,0</b>	<b>7.270,1</b>	<b>7.142,5</b>	<b>42.435,7</b>	<b>14.166,8</b>	<b>25.088,7</b>	<b>81.691,2</b>
<b>XVII) NECESIDAD DE FINANCIAMIENTO (XVI-XII)</b>	<b>12.948,3</b>	<b>-850,4</b>	<b>3.078,8</b>	<b>-59,1</b>	<b>15.117,6</b>	<b>295,9</b>	<b>7.386,8</b>	<b>22.800,3</b>
<b>XVIII) FINANCIAMIENTO NETO</b>	<b>678,8</b>	<b>-814,4</b>	<b>1.845,3</b>	<b>0,0</b>	<b>1.709,7</b>	<b>16,0</b>	<b>7.580,0</b>	<b>9.305,7</b>
1 - Uso Neto del Crédito	753,7	-695,8	1.862,5	0,0	1.920,4	17,8	7.502,7	9.440,9
a) Interno	153,5	-3,6	1.865,7	0,0	2.015,6	33,4	5.436,5	7.485,5
. Uso del Crédito	4.306,3	0,0	2.011,6	0,0	6.317,9	41,0	7.135,4	13.494,3
. Amortización	4.152,8	3,6	145,9	0,0	4.302,3	7,6	1.698,9	6.008,8
b) Externo	600,2	-692,2	-3,2	0,0	-95,2	-15,6	2.066,2	1.955,4
. Uso del Crédito	4.310,6	35,7	343,8	0,0	4.690,1	84,4	19.109,0	23.883,5
. Amortización	3.710,4	727,9	347,0	0,0	4.785,3	100,0	17.042,8	21.928,1
2 - Uso Neto de los Adelantos	-74,9	-118,6	-17,2	0,0	-210,7	-1,8	77,3	-135,2
a) Prov. y Cont. Ejerc. Ant.	0,0	0,0	26,6	0,0	26,6	0,6	77,3	104,5
b) Prov. y Contratistas	74,9	118,6	43,8	0,0	237,3	2,4	0,0	239,7
<b>XIX) RESULTADO (XVIII-XVII)</b>	<b>-12.269,5</b>	<b>36,0</b>	<b>-1.233,5</b>	<b>59,1</b>	<b>-13.407,9</b>	<b>-279,9</b>	<b>193,2</b>	<b>-13.494,6</b>
1 - B.C.R.A.	10.767,3	0,0	0,0	0,0	10.767,3	0,0	0,0	10.767,3
2 - Aumentos Pasivos Financ. Netos	1.502,2	-36,0	1.233,5	-59,1	2.640,6	279,9	-193,2	2.727,3



**SECTOR PUBLICO ARGENTINO NO FINANCIERO**  
**EJECUCION 1983**  
**Esquema Ahorro - Inversión - Financiamiento**  
**En miles de australes**

CONCEPTO	ADMINISTRACION NACIONAL					PROV.	EMPR.	TOTAL
	ADMINIST.	CUENTAS	ORGANIS.	SIST.SEG.	TOTAL	Y	Y	
	CENTRAL	ESPECIAL.	DESCENT.	SOCIAL		M.C.B.A.	ENT.BIN.	
<b>I) RECURSOS CORRIENTES</b>	<b>40.549</b>	<b>22.168</b>	<b>15.314</b>	<b>35.142</b>	<b>113.173</b>	<b>44.428</b>	<b>75.306</b>	<b>232.907</b>
- Ingresos Tributarios	37.167	16.237	5.644	31.233	90.281	35.353	0	125.634
- No Tributarios	3.382	5.931	9.670	3.909	22.892	9.075	75.306	107.273
<b>II) EROGACIONES CORRIENTES</b>	<b>56.429</b>	<b>8.176</b>	<b>23.170</b>	<b>34.817</b>	<b>122.592</b>	<b>57.279</b>	<b>92.823</b>	<b>272.694</b>
- Personal	20.073	1.857	10.924	0	32.854	33.773	20.423	87.050
- Bienes y Servicios no personales	9.787	2.888	7.415	0	20.090	5.710	48.372	74.172
- Intereses de deudas	18.204	980	3.488	0	22.672	415	16.801	39.888
. Internos	1.746	375	775	0	2.896	389	3.255	6.540
. Externos propios	16.458	605	2.713	0	19.776	26	13.546	33.348
- Otras Erogaciones Corrientes	0	0	0	0	0	0	7.227	7.227
- Transferencias Ctes. y de Capital	8.365	2.451	1.343	34.817	46.976	17.381	0	64.357
. Pasividades	4.550	1.556	0	34.817	40.923	8.195	0	49.118
. Enseñanza Privada	2.197	0	0	0	2.197	0	0	2.197
. Otras	1.618	895	1.343	0	3.856	9.186	0	13.042
- Desequilibrio Cte. de Empr. Públ.	0	0	0	0	0	0	0	0
<b>III) AHORRO (I-II)</b>	<b>-15.880</b>	<b>13.992</b>	<b>-7.856</b>	<b>325</b>	<b>-9.419</b>	<b>-12.851</b>	<b>-17.517</b>	<b>-39.787</b>
<b>IV) RECURSOS DE CAPITAL</b>	<b>10</b>	<b>220</b>	<b>79</b>	<b>0</b>	<b>309</b>	<b>234</b>	<b>1.012</b>	<b>1.555</b>
<b>V) EROGACIONES DE CAPITAL</b>	<b>6.076</b>	<b>3.316</b>	<b>10.491</b>	<b>0</b>	<b>19.883</b>	<b>19.730</b>	<b>26.483</b>	<b>66.096</b>
- Inversión Real	3.786	2.553	10.052	0	16.391	18.802	24.624	59.817
. Bienes de Capital	1.308	1.837	715	0	3.860	725	11.820	16.405
. Construcciones	2.478	716	9.337	0	12.531	18.077	12.804	43.412
- Inversión en Bienes Preexistentes	448	22	33	0	503	230	0	733
- Inversión Financiera	1.842	741	406	0	2.989	698	1.859	5.546
<b>VI) FINANCIAM. POR EMERGENCIA ECON.</b>	<b>0</b>	<b>0</b>	<b>0</b>	<b>0</b>	<b>0</b>	<b>0</b>	<b>0</b>	<b>0</b>
<b>VII) TOTAL DE RECURSOS (I+IV+VI)</b>	<b>40.559</b>	<b>22.388</b>	<b>15.393</b>	<b>35.142</b>	<b>113.482</b>	<b>44.662</b>	<b>76.318</b>	<b>234.462</b>
<b>VIII) TOTAL DE EROGACIONES (II+V)</b>	<b>62.505</b>	<b>11.492</b>	<b>33.661</b>	<b>34.817</b>	<b>142.475</b>	<b>77.009</b>	<b>119.306</b>	<b>338.790</b>
<b>IX) NEC. FINANC. ANTES FIGURAT. (VIII-VII)</b>	<b>21.946</b>	<b>-10.896</b>	<b>18.268</b>	<b>-325</b>	<b>28.993</b>	<b>32.347</b>	<b>42.988</b>	<b>104.328</b>
<b>X) FINANCIAM. POR CONTRIB. FIGURAT.</b>	<b>0</b>	<b>10.735</b>	<b>20.260</b>	<b>0</b>	<b>30.995</b>	<b>34.831</b>	<b>48.031</b>	<b>113.857</b>
- De la Administración Central	0	8.423	20.242	0	28.665	25.509	42.310	96.484
- De Cuentas Especiales	0	1.495	14	0	1.509	9.221	5.716	16.446
- De Organismos Descentralizados	0	817	4	0	821	101	5	927
- Del Sistema de Seguridad Social	0	0	0	0	0	0	0	0
- De Provincias y M.C.B.A.	0	0	0	0	0	0	0	0
- De Empresas y Entes Binacionales	0	0	0	0	0	0	0	0
<b>XI) EROGACIONES FIGURATIVAS</b>	<b>96.484</b>	<b>16.446</b>	<b>927</b>	<b>0</b>	<b>113.857</b>	<b>0</b>	<b>0</b>	<b>113.857</b>
<b>XII) TOTAL DE RECUR. DESPUES DE FIGURAT.</b>	<b>40.559</b>	<b>33.123</b>	<b>35.653</b>	<b>35.142</b>	<b>144.477</b>	<b>79.493</b>	<b>124.349</b>	<b>348.319</b>
<b>XIII) TOTAL EROG. PRIM. DESP. DE FIGURAT.</b>	<b>140.785</b>	<b>26.958</b>	<b>31.100</b>	<b>34.817</b>	<b>233.660</b>	<b>76.594</b>	<b>102.505</b>	<b>412.759</b>
<b>XIV) SUPERAVIT PRIMARIO TOTAL (XII-XIII)</b>	<b>-100.226</b>	<b>6.165</b>	<b>4.553</b>	<b>325</b>	<b>-89.183</b>	<b>2.899</b>	<b>21.844</b>	<b>-64.440</b>
<b>XV) SUPERAVIT PRIMARIO SIN REC. CAPITAL</b>	<b>-100.236</b>	<b>5.945</b>	<b>4.474</b>	<b>325</b>	<b>-89.492</b>	<b>2.665</b>	<b>20.832</b>	<b>-65.995</b>
<b>XVI) TOTAL DE EROG. DESPUES DE FIGURAT.</b>	<b>158.989</b>	<b>27.938</b>	<b>34.588</b>	<b>34.817</b>	<b>256.332</b>	<b>77.009</b>	<b>119.306</b>	<b>452.647</b>
<b>XVII) NECESIDAD DE FINANCIAMIENTO (XVI-XII)</b>	<b>118.430</b>	<b>-5.185</b>	<b>-1.065</b>	<b>-325</b>	<b>111.855</b>	<b>-2.484</b>	<b>-5.043</b>	<b>104.328</b>
<b>XVIII) FINANCIAMIENTO NETO</b>	<b>-6.186</b>	<b>-3.304</b>	<b>-43</b>	<b>0</b>	<b>-9.533</b>	<b>-244</b>	<b>-1.777</b>	<b>-11.554</b>
1 - Uso Neto del Crédito	-6.070	-1.452	-66	0	-7.588	-245	-1.736	-9.569
a) Interno	-9.538	-1.440	-487	0	-11.465	-251	-1.577	-13.293
. Uso del Crédito	-2.914	0	1.299	0	-1.615	458	2.096	939
. Amortización	6.624	1.440	1.786	0	9.850	709	3.673	14.232
b) Externo	3.468	-12	421	0	3.877	6	-159	3.724
. Uso del Crédito	15.772	296	950	0	17.018	34	43.973	61.025
. Amortización	12.304	308	529	0	13.141	28	44.132	57.301
2 - Uso Neto de los Adelantos	-116	-1.852	23	0	-1.945	1	-41	-1.985
a) Prov. y Cont. Ejerc. Ant.	20	1	111	0	132	1	0	133
b) Prov. y Contratistas	136	1.853	88	0	2.077	0	41	2.118
<b>XIX) RESULTADO (XVIII-XVII)</b>	<b>-124.616</b>	<b>1.881</b>	<b>1.022</b>	<b>325</b>	<b>-121.388</b>	<b>2.240</b>	<b>3.266</b>	<b>-115.882</b>
1 - B.C.R.A.	113.321	0	0	0	113.321	0	0	113.321
2 - Aumentos Pasivos Financ. Netos	11.295	-1.881	-1.022	-325	8.067	-2.240	-3.266	2.561

**SECTOR PUBLICO ARGENTINO NO FINANCIERO**  
**EJECUCION 1984**  
**Esquema Ahorro - Inversión - Financiamiento**  
**En miles de australes**

CONCEPTO	ADMINISTRACION NACIONAL					PROV.	EMPR.	TOTAL
	ADMINIST.	CUENTAS	ORGANIS.	SIST.SEG.	TOTAL	Y	Y	
	CENTRAL	ESPECIAL.	DESCENT.	SOCIAL		M.C.B.A.	ENT.BIN.	
<b>I) RECURSOS CORRIENTES</b>	<b>329.159</b>	<b>135.592</b>	<b>117.829</b>	<b>262.966</b>	<b>845.546</b>	<b>343.677</b>	<b>556.351</b>	<b>1.745.574</b>
- Ingresos Tributarios	281.677	104.259	43.284	253.111	682.331	279.530	0	961.861
- No Tributarios	47.482	31.333	74.545	9.855	163.215	64.147	556.351	783.713
<b>II) EROGACIONES CORRIENTES</b>	<b>375.554</b>	<b>61.648</b>	<b>166.904</b>	<b>261.426</b>	<b>865.532</b>	<b>479.143</b>	<b>632.441</b>	<b>1.977.116</b>
- Personal	147.391	14.600	91.108	0	253.099	305.076	169.502	727.677
- Bienes y Servicios no personales	37.740	18.140	45.122	0	101.002	50.472	335.726	487.200
- Intereses de deudas	129.229	6.987	17.669	0	153.885	955	107.089	261.929
. Internos	22.836	1	2.617	0	25.454	653	16.067	42.174
. Externos propios	106.393	6.986	15.052	0	128.431	302	91.022	219.755
- Otras Erogaciones Corrientes	0	0	0	0	0	0	20.124	20.124
- Transferencias Ctes. y de Capital	61.194	21.921	13.005	261.426	357.546	122.640	0	480.186
. Pasividades	31.836	11.225	0	261.426	304.487	50.882	0	355.369
. Enseñanza Privada	16.272	0	0	0	16.272	2.874	0	19.146
. Otras	13.086	10.696	13.005	0	36.787	68.884	0	105.671
- Desequilibrio Cte. de Empr. Públ.	0	0	0	0	0	0	0	0
<b>III) AHORRO (I-II)</b>	<b>-46.395</b>	<b>73.944</b>	<b>-49.075</b>	<b>1.540</b>	<b>-19.986</b>	<b>-135.466</b>	<b>-76.090</b>	<b>-231.542</b>
<b>IV) RECURSOS DE CAPITAL</b>	<b>10</b>	<b>1.072</b>	<b>433</b>	<b>0</b>	<b>1.515</b>	<b>3.811</b>	<b>7.216</b>	<b>12.542</b>
<b>V) EROGACIONES DE CAPITAL</b>	<b>16.925</b>	<b>9.273</b>	<b>56.030</b>	<b>0</b>	<b>82.228</b>	<b>144.134</b>	<b>188.570</b>	<b>414.932</b>
- Inversión Real	12.524	6.637	53.216	0	72.377	130.974	176.215	379.566
. Bienes de Capital	3.975	4.159	5.396	0	13.530	6.215	103.152	122.897
. Construcciones	8.549	2.478	47.820	0	58.847	124.759	73.063	256.669
- Inversión en Bienes Preexistentes	2.434	86	7	0	2.527	1.860	0	4.387
- Inversión Financiera	1.967	2.550	2.807	0	7.324	11.300	12.355	30.979
<b>VI) FINANCIAM. POR EMERGENCIA ECON</b>	<b>0</b>	<b>0</b>	<b>0</b>	<b>0</b>	<b>0</b>	<b>0</b>	<b>0</b>	<b>0</b>
<b>VII) TOTAL DE RECURSOS (I+IV+VI)</b>	<b>329.169</b>	<b>136.664</b>	<b>118.262</b>	<b>262.966</b>	<b>847.061</b>	<b>347.488</b>	<b>563.567</b>	<b>1.758.116</b>
<b>VIII) TOTAL DE EROGACIONES (II+V)</b>	<b>392.479</b>	<b>70.921</b>	<b>222.934</b>	<b>261.426</b>	<b>947.760</b>	<b>623.277</b>	<b>821.011</b>	<b>2.392.048</b>
<b>IX) NEC. FINANC. ANTES FIGURAT. (VIII-VII)</b>	<b>63.310</b>	<b>-65.743</b>	<b>104.672</b>	<b>-1.540</b>	<b>100.699</b>	<b>275.789</b>	<b>257.444</b>	<b>633.932</b>
<b>X) FINANCIAM. POR CONTRIB. FIGURAT.</b>	<b>0</b>	<b>62.608</b>	<b>102.669</b>	<b>38.558</b>	<b>203.835</b>	<b>202.171</b>	<b>160.236</b>	<b>566.242</b>
- De la Administración Central	0	50.747	102.584	38.558	191.889	144.961	124.910	461.760
- De Cuentas Especiales	0	11.307	43	0	11.350	57.006	35.326	103.682
- De Organismos Descentralizados	0	554	42	0	596	204	0	800
- Del Sistema de Seguridad Social	0	0	0	0	0	0	0	0
- De Provincias y M.C.B.A.	0	0	0	0	0	0	0	0
- De Empresas y Entes Binacionales	0	0	0	0	0	0	0	0
<b>XI) EROGACIONES FIGURATIVAS</b>	<b>461.760</b>	<b>103.682</b>	<b>800</b>	<b>0</b>	<b>566.242</b>	<b>0</b>	<b>0</b>	<b>566.242</b>
<b>XII) TOTAL DE RECUR. DESPUES DE FIGURAT.</b>	<b>329.169</b>	<b>199.272</b>	<b>220.931</b>	<b>301.524</b>	<b>1.050.896</b>	<b>549.659</b>	<b>723.803</b>	<b>2.324.358</b>
<b>XIII) TOTAL EROG. PRIM. DESP. DE FIGURAT.</b>	<b>725.010</b>	<b>167.616</b>	<b>206.065</b>	<b>261.426</b>	<b>1.360.117</b>	<b>622.322</b>	<b>713.922</b>	<b>2.696.361</b>
<b>XIV) SUPERAVIT PRIMARIO TOTAL (XII-XIII)</b>	<b>-395.841</b>	<b>31.656</b>	<b>14.866</b>	<b>40.098</b>	<b>-309.221</b>	<b>-72.663</b>	<b>9.881</b>	<b>-372.003</b>
<b>XV) SUPERAVIT PRIMARIO SIN REC. CAPITAL</b>	<b>-395.851</b>	<b>30.584</b>	<b>14.433</b>	<b>40.098</b>	<b>-310.736</b>	<b>-76.474</b>	<b>2.665</b>	<b>-384.545</b>
<b>XVI) TOTAL DE EROG. DESPUES DE FIGURAT.</b>	<b>854.239</b>	<b>174.603</b>	<b>223.734</b>	<b>261.426</b>	<b>1.514.002</b>	<b>623.277</b>	<b>821.011</b>	<b>2.958.290</b>
<b>XVII) NECESIDAD DE FINANCIAMIENTO (XVI-XII)</b>	<b>525.070</b>	<b>-24.669</b>	<b>2.803</b>	<b>-40.098</b>	<b>463.106</b>	<b>73.618</b>	<b>97.208</b>	<b>633.932</b>
<b>XVIII) FINANCIAMIENTO NETO</b>	<b>-32.332</b>	<b>-18.059</b>	<b>-34.151</b>	<b>0</b>	<b>-84.542</b>	<b>2.405</b>	<b>4.654</b>	<b>-77.483</b>
1 - Uso Neto del Crédito	-32.332	-17.113	-33.789	0	-83.234	2.409	3.972	-76.853
a) Interno	-29.008	-268	450	0	-28.826	1.418	-2.427	-29.835
. Uso del Crédito	1.500	0	733	0	2.233	2.257	127	4.617
. Amortización	30.508	268	283	0	31.059	839	2.554	34.452
b) Externo	-3.324	-16.845	-34.239	0	-54.408	991	6.399	-47.018
. Uso del Crédito	32.667	2.362	7.820	0	42.849	2.189	417.861	462.899
. Amortización	35.991	19.207	42.059	0	97.257	1.198	411.462	509.917
2 - Uso Neto de los Adelantos	0	-946	-362	0	-1.308	-4	682	-630
a) Prov. y Cont. Ejerc. Ant.	0	0	37	0	37	0	682	719
b) Prov. y Contratistas	0	946	399	0	1.345	4	0	1.349
<b>XIX) RESULTADO (XVIII-XVII)</b>	<b>-557.402</b>	<b>6.610</b>	<b>-36.954</b>	<b>40.098</b>	<b>-547.648</b>	<b>-71.213</b>	<b>-92.554</b>	<b>-711.415</b>
1 - B.C.R.A.	290.804	0	0	36.132	326.936	0	0	326.936
2 - Aumentos Pasivos Financ. Netos	266.598	-6.610	36.954	-76.230	220.712	71.213	92.554	384.479

**SECTOR PUBLICO ARGENTINO NO FINANCIERO**  
**EJECUCION 1985**  
**Esquema Ahorro - Inversión - Financiamiento**  
**En millones de australes**

CONCEPTO	ADMINISTRACION NACIONAL					PROV.	EMPR.	TOTAL
	ADMINIST.	CUENTAS	ORGANIS.	SIST.SEG.	TOTAL	Y	Y	
	CENTRAL	ESPECIAL.	DESCENT.	SOCIAL		M.C.B.A.	ENT.BIN.	
<b>I) RECURSOS CORRIENTES</b>	<b>4.661,3</b>	<b>1.335,7</b>	<b>886,6</b>	<b>1.781,0</b>	<b>8.664,6</b>	<b>2.007,0</b>	<b>5.372,8</b>	<b>16.044,4</b>
- Ingresos Tributarios	4.302,1	1.102,5	383,6	1.436,3	7.224,5	1.504,3	0,0	8.728,8
- No Tributarios	359,2	233,2	503,0	344,7	1.440,1	502,7	5.372,8	7.315,6
<b>II) EROGACIONES CORRIENTES</b>	<b>2.684,7</b>	<b>485,6</b>	<b>1.193,0</b>	<b>2.215,0</b>	<b>6.578,3</b>	<b>3.474,3</b>	<b>5.971,5</b>	<b>16.024,1</b>
- Personal	930,1	99,4	596,4	0,0	1.625,9	2.210,9	1.218,4	5.055,2
- Bienes y Servicios no personales	371,0	178,1	337,7	0,0	886,8	405,9	3.527,7	4.820,4
- Intereses de deudas	984,6	8,4	147,9	0,0	1.140,9	19,3	997,3	2.157,5
. Internos	36,7	0,0	35,7	0,0	72,4	18,0	219,3	309,7
. Externos propios	947,9	8,4	112,2	0,0	1.068,5	1,3	778,0	1.847,8
- Otras Erogaciones Corrientes	0,0	0,0	0,0	0,0	0,0	0,0	228,1	228,1
- Transferencias Ctes. y de Capital	399,0	199,7	111,0	2.215,0	2.924,7	838,2	0,0	3.762,9
. Pasividades	178,8	74,0	0,0	2.215,0	2.467,8	187,6	0,0	2.655,4
. Enseñanza Privada	93,0	0,0	0,0	0,0	93,0	75,0	0,0	168,0
. Otras	127,2	125,7	111,0	0,0	363,9	575,6	0,0	939,5
- Desequilibrio Cte. de Empr. Públ.	0,0	0,0	0,0	0,0	0,0	0,0	0,0	0,0
<b>III) AHORRO (I-II)</b>	<b>1.976,6</b>	<b>850,1</b>	<b>-306,4</b>	<b>-434,0</b>	<b>2.086,3</b>	<b>-1.467,3</b>	<b>-598,7</b>	<b>20,3</b>
<b>IV) RECURSOS DE CAPITAL</b>	<b>0,1</b>	<b>7,8</b>	<b>1,7</b>	<b>0,0</b>	<b>9,6</b>	<b>15,2</b>	<b>75,0</b>	<b>99,8</b>
<b>V) EROGACIONES DE CAPITAL</b>	<b>129,0</b>	<b>72,0</b>	<b>404,4</b>	<b>0,0</b>	<b>605,4</b>	<b>1.025,6</b>	<b>1.163,1</b>	<b>2.794,1</b>
- Inversión Real	74,4	45,5	385,4	0,0	505,3	957,1	1.115,1	2.577,5
. Bienes de Capital	34,8	16,6	54,1	0,0	105,5	40,2	518,1	663,8
. Construcciones	39,6	28,9	331,3	0,0	399,8	916,9	597,0	1.913,7
- Inversión en Bienes Preexistentes	5,5	1,7	0,4	0,0	7,6	14,7	0,0	22,3
- Inversión Financiera	49,1	24,8	18,6	0,0	92,5	53,8	48,0	194,3
<b>VI) FINANCIAM. POR EMERGENCIA ECON</b>	<b>261,0</b>	<b>0,0</b>	<b>0,0</b>	<b>0,0</b>	<b>261,0</b>	<b>0,0</b>	<b>0,0</b>	<b>261,0</b>
<b>VII) TOTAL DE RECURSOS (I+IV+VI)</b>	<b>4.922,4</b>	<b>1.343,5</b>	<b>888,3</b>	<b>1.781,0</b>	<b>8.935,2</b>	<b>2.022,2</b>	<b>5.447,8</b>	<b>16.405,2</b>
<b>VIII) TOTAL DE EROGACIONES (II+V)</b>	<b>2.813,7</b>	<b>557,6</b>	<b>1.597,4</b>	<b>2.215,0</b>	<b>7.183,7</b>	<b>4.499,9</b>	<b>7.134,6</b>	<b>18.818,2</b>
<b>IX) NEC. FINANC. ANTES FIGURAT. (VIII-VII)</b>	<b>-2.108,7</b>	<b>-785,9</b>	<b>709,1</b>	<b>434,0</b>	<b>-1.751,5</b>	<b>2.477,7</b>	<b>1.686,8</b>	<b>2.413,0</b>
<b>X) FINANCIAM. POR CONTRIB. FIGURAT.</b>	<b>0,0</b>	<b>443,4</b>	<b>714,3</b>	<b>570,5</b>	<b>1.728,2</b>	<b>2.240,5</b>	<b>1.166,5</b>	<b>5.135,2</b>
- De la Administración Central	0,0	292,0	713,8	570,5	1.576,3	1.748,7	737,8	4.062,8
- De Cuentas Especiales	0,0	147,7	0,1	0,0	147,8	487,9	428,7	1.064,4
- De Organismos Descentralizados	0,0	3,7	0,4	0,0	4,1	3,9	0,0	8,0
- Del Sistema de Seguridad Social	0,0	0,0	0,0	0,0	0,0	0,0	0,0	0,0
- De Provincias y M.C.B.A.	0,0	0,0	0,0	0,0	0,0	0,0	0,0	0,0
- De Empresas y Entes Binacionales	0,0	0,0	0,0	0,0	0,0	0,0	0,0	0,0
<b>XI) EROGACIONES FIGURATIVAS</b>	<b>4.062,8</b>	<b>1.064,4</b>	<b>8,0</b>	<b>0,0</b>	<b>5.135,2</b>	<b>0,0</b>	<b>0,0</b>	<b>5.135,2</b>
<b>XII) TOTAL DE RECUR. DESPUES DE FIGURAT.</b>	<b>4.922,4</b>	<b>1.786,9</b>	<b>1.602,6</b>	<b>2.351,5</b>	<b>10.663,4</b>	<b>4.262,7</b>	<b>6.614,3</b>	<b>21.540,4</b>
<b>XIII) TOTAL EROG. PRIM. DESP. DE FIGURAT.</b>	<b>5.891,9</b>	<b>1.613,6</b>	<b>1.457,5</b>	<b>2.215,0</b>	<b>11.178,0</b>	<b>4.480,6</b>	<b>6.137,3</b>	<b>21.795,9</b>
<b>XIV) SUPERAVIT PRIMARIO TOTAL (XII-XIII)</b>	<b>-969,5</b>	<b>173,3</b>	<b>145,1</b>	<b>136,5</b>	<b>-514,6</b>	<b>-217,9</b>	<b>477,0</b>	<b>-255,5</b>
<b>XV) SUPERAVIT PRIMARIO SIN REC. CAPITAL</b>	<b>-969,6</b>	<b>165,5</b>	<b>143,4</b>	<b>136,5</b>	<b>-524,2</b>	<b>-233,1</b>	<b>402,0</b>	<b>-355,3</b>
<b>XVI) TOTAL DE EROG. DESPUES DE FIGURAT.</b>	<b>6.876,5</b>	<b>1.622,0</b>	<b>1.605,4</b>	<b>2.215,0</b>	<b>12.318,9</b>	<b>4.499,9</b>	<b>7.134,6</b>	<b>23.953,4</b>
<b>XVII) NECESIDAD DE FINANCIAMIENTO (XVI-XII)</b>	<b>1.954,1</b>	<b>-164,9</b>	<b>2,8</b>	<b>-136,5</b>	<b>1.655,5</b>	<b>237,2</b>	<b>520,3</b>	<b>2.413,0</b>
<b>XVIII) FINANCIAMIENTO NETO</b>	<b>148,2</b>	<b>-15,4</b>	<b>-2,3</b>	<b>0,0</b>	<b>130,5</b>	<b>-33,6</b>	<b>139,4</b>	<b>236,3</b>
1 - Uso Neto del Crédito	148,2	-14,3	1,4	0,0	135,3	-33,4	153,1	255,0
a) Interno	-71,9	-15,7	10,5	0,0	-77,1	-30,2	-5,1	-112,4
. Uso del Crédito	7,1	0,0	13,1	0,0	20,2	25,6	9,1	54,9
. Amortización	79,0	15,7	2,6	0,0	97,3	55,8	14,2	167,3
b) Externo	220,1	1,4	-9,1	0,0	212,4	-3,2	158,2	367,4
. Uso del Crédito	2.359,6	14,8	33,3	0,0	2.407,7	1,9	3.643,5	6.053,1
. Amortización	2.139,5	13,4	42,4	0,0	2.195,3	5,1	3.485,3	5.685,7
2 - Uso Neto de los Adelantos	0,0	-1,1	-3,7	0,0	-4,8	-0,2	-13,7	-18,7
a) Prov. y Cont. Ejerc. Ant.	0,0	0,0	0,0	0,0	0,0	0,1	0,0	0,1
b) Prov. y Contratistas	0,0	1,1	3,7	0,0	4,8	0,3	13,7	18,8
<b>XIX) RESULTADO (XVIII-XVII)</b>	<b>-1.805,9</b>	<b>149,5</b>	<b>-5,1</b>	<b>136,5</b>	<b>-1.525,0</b>	<b>-270,8</b>	<b>-380,9</b>	<b>-2.176,7</b>
1 - B.C.R.A.	920,7	0,0	0,0	0,0	920,7	0,0	0,0	920,7
2 - Aumentos Pasivos Financ. Netos	885,2	-149,5	5,1	-136,5	604,3	270,8	380,9	1.256,0

**SECTOR PUBLICO ARGENTINO NO FINANCIERO**  
**EJECUCION 1986**  
**Esquema Ahorro - Inversión - Financiamiento**  
**En millones de australes**

CONCEPTO	ADMINISTRACION NACIONAL					PROV.	EMPR.	TOTAL
	ADMINIST.	CUENTAS	ORGANIS.	SIST.SEG.	TOTAL	Y	Y	
	CENTRAL	ESPECIAL.	DESCENT.	SOCIAL		M.C.B.A.	ENT.BIN.	
<b>I) RECURSOS CORRIENTES</b>	<b>8.256,3</b>	<b>2.638,9</b>	<b>1.097,1</b>	<b>3.140,6</b>	<b>15.132,9</b>	<b>4.335,4</b>	<b>8.964,5</b>	<b>28.432,8</b>
- Ingresos Tributarios	7.925,6	1.940,3	655,5	2.936,3	13.457,7	3.136,7	0,0	16.594,4
- No Tributarios	330,7	698,6	441,6	204,3	1.675,2	1.198,7	8.964,5	11.838,4
<b>II) EROGACIONES CORRIENTES</b>	<b>4.801,4</b>	<b>981,9</b>	<b>1.541,7</b>	<b>4.104,0</b>	<b>11.429,0</b>	<b>7.163,3</b>	<b>8.628,6</b>	<b>27.220,9</b>
- Personal	1.747,8	201,5	729,4	0,0	2.678,7	4.316,9	2.211,3	9.206,9
- Bienes y Servicios no personales	750,5	363,5	416,8	0,0	1.530,8	950,5	4.825,2	7.306,5
- Intereses de deudas	1.515,4	15,0	188,0	0,0	1.718,4	43,1	1.102,7	2.864,2
. Internos	164,2	4,1	21,3	0,0	189,6	33,1	48,9	271,6
. Externos propios	1.351,2	10,9	166,7	0,0	1.528,8	10,0	1.053,8	2.592,6
- Otras Erogaciones Corrientes	0,0	0,0	0,0	0,0	0,0	0,0	489,4	489,4
- Transferencias Ctes. y de Capital	787,7	401,9	207,5	4.104,0	5.501,1	1.852,8	0,0	7.353,9
. Pasividades	379,3	158,9	0,0	4.104,0	4.642,2	364,2	0,0	5.006,4
. Enseñanza Privada	157,3	0,0	0,0	0,0	157,3	101,8	0,0	259,1
. Otras	251,1	243,0	207,5	0,0	701,6	1.386,8	0,0	2.088,4
- Desequilibrio Cte. de Empr. Públ.	0,0	0,0	0,0	0,0	0,0	0,0	0,0	0,0
<b>III) AHORRO (I-II)</b>	<b>3.454,9</b>	<b>1.657,0</b>	<b>-444,6</b>	<b>-963,4</b>	<b>3.703,9</b>	<b>-2.827,9</b>	<b>335,9</b>	<b>1.211,9</b>
<b>IV) RECURSOS DE CAPITAL</b>	<b>0,3</b>	<b>14,9</b>	<b>2,7</b>	<b>0,0</b>	<b>17,9</b>	<b>58,2</b>	<b>82,8</b>	<b>158,9</b>
<b>V) EROGACIONES DE CAPITAL</b>	<b>205,3</b>	<b>185,3</b>	<b>734,1</b>	<b>0,0</b>	<b>1.124,7</b>	<b>2.374,4</b>	<b>2.056,0</b>	<b>5.555,1</b>
- Inversión Real	174,5	110,2	705,5	0,0	990,2	2.186,0	1.927,4	5.103,6
. Bienes de Capital	108,9	47,1	76,8	0,0	232,8	115,9	867,3	1.216,0
. Construcciones	65,6	63,1	628,7	0,0	757,4	2.070,1	1.060,1	3.887,6
- Inversión en Bienes Preexistentes	6,9	14,8	1,4	0,0	23,1	32,5	0,0	55,6
- Inversión Financiera	23,9	60,3	27,2	0,0	111,4	155,9	128,6	395,9
<b>VI) FINANCIAM. POR EMERGENCIA ECON</b>	<b>430,5</b>	<b>0,0</b>	<b>0,0</b>	<b>0,0</b>	<b>430,5</b>	<b>0,0</b>	<b>0,0</b>	<b>430,5</b>
<b>VII) TOTAL DE RECURSOS (I+IV+VI)</b>	<b>8.687,1</b>	<b>2.653,8</b>	<b>1.099,8</b>	<b>3.140,6</b>	<b>15.581,3</b>	<b>4.393,6</b>	<b>9.047,3</b>	<b>29.022,2</b>
<b>VIII) TOTAL DE EROGACIONES (II+V)</b>	<b>5.006,7</b>	<b>1.167,2</b>	<b>2.275,8</b>	<b>4.104,0</b>	<b>12.553,7</b>	<b>9.537,7</b>	<b>10.684,6</b>	<b>32.776,0</b>
<b>IX) NEC. FINANC. ANTES FIGURAT. (VIII-VII)</b>	<b>-3.680,4</b>	<b>-1.486,6</b>	<b>1.176,0</b>	<b>963,4</b>	<b>-3.027,6</b>	<b>5.144,1</b>	<b>1.637,3</b>	<b>3.753,8</b>
<b>X) FINANCIAM. POR CONTRIB. FIGURAT.</b>	<b>0,0</b>	<b>832,1</b>	<b>1.167,9</b>	<b>1.073,7</b>	<b>3.073,7</b>	<b>4.649,2</b>	<b>1.789,5</b>	<b>9.512,4</b>
- De la Administración Central	0,0	559,5	1.166,8	1.073,7	2.800,0	3.567,9	1.136,4	7.504,3
- De Cuentas Especiales	0,0	255,6	0,5	0,0	256,1	1.076,0	653,1	1.985,2
- De Organismos Descentralizados	0,0	17,0	0,6	0,0	17,6	5,3	0,0	22,9
- Del Sistema de Seguridad Social	0,0	0,0	0,0	0,0	0,0	0,0	0,0	0,0
- De Provincias y M.C.B.A.	0,0	0,0	0,0	0,0	0,0	0,0	0,0	0,0
- De Empresas y Entes Binacionales	0,0	0,0	0,0	0,0	0,0	0,0	0,0	0,0
<b>XI) EROGACIONES FIGURATAS</b>	<b>7.504,3</b>	<b>1.985,2</b>	<b>22,9</b>	<b>0,0</b>	<b>9.512,4</b>	<b>0,0</b>	<b>0,0</b>	<b>9.512,4</b>
<b>XII) TOTAL DE RECUR. DESPUES DE FIGURAT.</b>	<b>8.687,1</b>	<b>3.485,9</b>	<b>2.267,7</b>	<b>4.214,3</b>	<b>18.655,0</b>	<b>9.042,8</b>	<b>10.836,8</b>	<b>38.534,6</b>
<b>XIII) TOTAL EROG. PRIM. DESP. DE FIGURAT.</b>	<b>10.995,6</b>	<b>3.137,4</b>	<b>2.110,7</b>	<b>4.104,0</b>	<b>20.347,7</b>	<b>9.494,6</b>	<b>9.581,9</b>	<b>39.424,2</b>
<b>XIV) SUPERAVIT PRIMARIO TOTAL (XII-XIII)</b>	<b>-2.308,5</b>	<b>348,5</b>	<b>157,0</b>	<b>110,3</b>	<b>-1.692,7</b>	<b>-451,8</b>	<b>1.254,9</b>	<b>-889,6</b>
<b>XV) SUPERAVIT PRIMARIO SIN REC. CAPITAL</b>	<b>-2.308,8</b>	<b>333,6</b>	<b>154,3</b>	<b>110,3</b>	<b>-1.710,6</b>	<b>-510,0</b>	<b>1.172,1</b>	<b>-1.048,5</b>
<b>XVI) TOTAL DE EROG. DESPUES DE FIGURAT.</b>	<b>12.511,0</b>	<b>3.152,4</b>	<b>2.298,7</b>	<b>4.104,0</b>	<b>22.066,1</b>	<b>9.537,7</b>	<b>10.684,6</b>	<b>42.288,4</b>
<b>XVII) NECESIDAD DE FINANCIAMIENTO (XVI-XII)</b>	<b>3.823,9</b>	<b>-333,5</b>	<b>31,0</b>	<b>-110,3</b>	<b>3.411,1</b>	<b>494,9</b>	<b>-152,2</b>	<b>3.753,8</b>
<b>XVIII) FINANCIAMIENTO NETO</b>	<b>-46,4</b>	<b>-12,5</b>	<b>11,5</b>	<b>0,0</b>	<b>-47,4</b>	<b>23,4</b>	<b>32,8</b>	<b>8,8</b>
1 - Uso Neto del Crédito	-46,4	-11,0	13,4	0,0	-44,0	23,4	74,6	54,0
a) Interno	-716,7	-14,5	9,1	0,0	-722,1	8,4	-15,2	-728,9
. Uso del Crédito	-7,9	0,0	16,6	0,0	8,7	63,1	57,4	129,2
. Amortización	708,8	14,5	7,5	0,0	730,8	54,7	72,6	858,1
b) Externo	670,3	3,5	4,3	0,0	678,1	15,0	89,8	782,9
. Uso del Crédito	2.900,5	21,4	73,4	0,0	2.995,3	88,0	1.108,4	4.191,7
. Amortización	2.230,2	17,9	69,1	0,0	2.317,2	73,0	1.018,6	3.408,8
2 - Uso Neto de los Adelantos	0,0	-1,5	-1,9	0,0	-3,4	0,0	-41,8	-45,2
a) Prov. y Cont. Ejerc. Ant.	0,0	0,0	0,9	0,0	0,9	0,0	0,0	0,9
b) Prov. y Contratistas	0,0	1,5	2,8	0,0	4,3	0,0	41,8	46,1
<b>XIX) RESULTADO (XVIII-XVII)</b>	<b>-3.870,3</b>	<b>321,0</b>	<b>-19,5</b>	<b>110,3</b>	<b>-3.458,5</b>	<b>-471,5</b>	<b>185,0</b>	<b>-3.745,0</b>
1 - B.C.R.A.	0,0	0,0	0,0	0,0	0,0	0,0	0,0	0,0
2 - Aumentos Pasivos Financ. Netos	3.870,3	-321,0	19,5	-110,3	3.458,5	471,5	-185,0	3.745,0

**SECTOR PUBLICO ARGENTINO NO FINANCIERO**  
**EJECUCION 1987**  
**Esquema Ahorro - Inversión - Financiamiento**  
**En miles de pesos**

CONCEPTO	ADMINISTRACION NACIONAL					PROV.	EMPR.	TOTAL
	ADMINIST.	CUENTAS	ORGANIS.	SIST.SEG.	TOTAL	Y	Y	
	CENTRAL	ESPECIAL.	DESCENT.	SOCIAL		M.C.B.A.	ENT.BIN.	
<b>I) RECURSOS CORRIENTES</b>	<b>1.818,6</b>	<b>568,1</b>	<b>223,0</b>	<b>706,7</b>	<b>3.316,4</b>	<b>886,7</b>	<b>2.039,4</b>	<b>6.242,5</b>
- Ingresos Tributarios	1.785,7	429,3	140,7	665,3	3.021,0	663,5	0,0	3.684,5
- No Tributarios	32,9	138,8	82,3	41,4	295,4	223,2	2.039,4	2.558,0
<b>II) EROGACIONES CORRIENTES</b>	<b>1.130,2</b>	<b>240,2</b>	<b>396,7</b>	<b>880,9</b>	<b>2.648,0</b>	<b>1.697,9</b>	<b>2.005,8</b>	<b>6.351,7</b>
- Personal	463,9	48,4	197,4	0,0	709,7	1.061,3	548,7	2.319,7
- Bienes y Servicios no personales	163,7	87,5	105,3	0,0	356,5	215,8	976,8	1.549,1
- Intereses de deudas	280,8	5,6	44,4	0,0	330,8	16,1	286,1	633,0
. Internos	75,9	1,1	8,4	0,0	85,4	16,1	9,5	111,0
. Externos propios	204,9	4,5	36,0	0,0	245,4	0,0	276,6	522,0
- Otras Erogaciones Corrientes	0,0	0,0	0,0	0,0	0,0	0,0	194,2	194,2
- Transferencias Ctes. y de Capital	221,8	98,7	49,6	880,9	1.251,0	404,7	0,0	1.655,7
. Pasividades	98,4	36,0	0,0	880,9	1.015,3	79,8	0,0	1.095,1
. Enseñanza Privada	41,2	0,0	0,0	0,0	41,2	8,5	0,0	49,7
. Otras	82,2	62,7	49,6	0,0	194,5	316,4	0,0	510,9
- Desequilibrio Cte. de Empr. Públ.	0,0	0,0	0,0	0,0	0,0	0,0	0,0	0,0
<b>III) AHORRO (I-II)</b>	<b>688,4</b>	<b>327,9</b>	<b>-173,7</b>	<b>-174,2</b>	<b>668,4</b>	<b>-811,2</b>	<b>33,6</b>	<b>-109,2</b>
<b>IV) RECURSOS DE CAPITAL</b>	<b>0,2</b>	<b>6,8</b>	<b>0,6</b>	<b>0,0</b>	<b>7,6</b>	<b>13,5</b>	<b>18,3</b>	<b>39,4</b>
<b>V) EROGACIONES DE CAPITAL</b>	<b>56,0</b>	<b>46,1</b>	<b>189,7</b>	<b>0,0</b>	<b>291,8</b>	<b>542,8</b>	<b>622,3</b>	<b>1.456,9</b>
- Inversión Real	49,4	29,1	182,4	0,0	260,9	512,1	547,1	1.320,1
. Bienes de Capital	30,1	13,6	15,4	0,0	59,1	23,0	246,2	328,3
. Construcciones	19,3	15,5	167,0	0,0	201,8	489,1	300,9	991,8
- Inversión en Bienes Preexistentes	2,9	2,3	0,8	0,0	6,0	6,5	0,0	12,5
- Inversión Financiera	3,7	14,7	6,5	0,0	24,9	24,2	75,2	124,3
<b>VI) FINANCIAM. POR EMERGENCIA ECON</b>	<b>19,5</b>	<b>0,0</b>	<b>0,0</b>	<b>0,0</b>	<b>19,5</b>	<b>0,0</b>	<b>0,0</b>	<b>19,5</b>
<b>VII) TOTAL DE RECURSOS (I+IV+VI)</b>	<b>1.838,3</b>	<b>574,9</b>	<b>223,6</b>	<b>706,7</b>	<b>3.343,5</b>	<b>900,2</b>	<b>2.057,7</b>	<b>6.301,4</b>
<b>VIII) TOTAL DE EROGACIONES (II+V)</b>	<b>1.186,2</b>	<b>286,3</b>	<b>586,4</b>	<b>880,9</b>	<b>2.939,8</b>	<b>2.240,7</b>	<b>2.628,1</b>	<b>7.808,6</b>
<b>IX) NEC. FINANC. ANTES FIGURAT. (VIII-VII)</b>	<b>-652,1</b>	<b>-288,6</b>	<b>362,8</b>	<b>174,2</b>	<b>-403,7</b>	<b>1.340,5</b>	<b>570,4</b>	<b>1.507,2</b>
<b>X) FINANCIAM. POR CONTRIB. FIGURAT.</b>	<b>5,0</b>	<b>208,0</b>	<b>316,1</b>	<b>137,1</b>	<b>666,2</b>	<b>1.078,0</b>	<b>738,4</b>	<b>2.482,6</b>
- De la Administración Central	0,0	140,6	315,1	137,1	592,8	836,2	571,3	2.000,3
- De Cuentas Especiales	3,9	64,7	1,0	0,0	69,6	238,2	167,1	474,9
- De Organismos Descentralizados	1,1	2,7	0,0	0,0	3,8	3,6	0,0	7,4
- Del Sistema de Seguridad Social	0,0	0,0	0,0	0,0	0,0	0,0	0,0	0,0
- De Provincias y M.C.B.A.	0,0	0,0	0,0	0,0	0,0	0,0	0,0	0,0
- De Empresas y Entes Binacionales	0,0	0,0	0,0	0,0	0,0	0,0	0,0	0,0
<b>XI) EROGACIONES FIGURATIVAS</b>	<b>2.000,3</b>	<b>474,9</b>	<b>7,4</b>	<b>0,0</b>	<b>2.482,6</b>	<b>0,0</b>	<b>0,0</b>	<b>2.482,6</b>
<b>XII) TOTAL DE RECUR. DESPUES DE FIGURAT.</b>	<b>1.843,3</b>	<b>782,9</b>	<b>539,7</b>	<b>843,8</b>	<b>4.009,7</b>	<b>1.978,2</b>	<b>2.796,1</b>	<b>8.784,0</b>
<b>XIII) TOTAL EROG. PRIM. DESP. DE FIGURAT.</b>	<b>2.905,7</b>	<b>755,6</b>	<b>549,4</b>	<b>880,9</b>	<b>5.091,6</b>	<b>2.224,6</b>	<b>2.342,0</b>	<b>9.658,2</b>
<b>XIV) SUPERAVIT PRIMARIO TOTAL (XII-XIII)</b>	<b>-1.062,4</b>	<b>27,3</b>	<b>-9,7</b>	<b>-37,1</b>	<b>-1.081,9</b>	<b>-246,4</b>	<b>454,1</b>	<b>-874,2</b>
<b>XV) SUPERAVIT PRIMARIO SIN REC. CAPITAL</b>	<b>-1.062,6</b>	<b>20,5</b>	<b>-10,3</b>	<b>-37,1</b>	<b>-1.089,5</b>	<b>-259,9</b>	<b>435,8</b>	<b>-913,6</b>
<b>XVI) TOTAL DE EROG. DESPUES DE FIGURAT.</b>	<b>3.186,5</b>	<b>761,2</b>	<b>593,8</b>	<b>880,9</b>	<b>5.422,4</b>	<b>2.240,7</b>	<b>2.628,1</b>	<b>10.291,2</b>
<b>XVII) NECESIDAD DE FINANCIAMIENTO (XVI-XII)</b>	<b>1.343,2</b>	<b>-21,7</b>	<b>54,1</b>	<b>37,1</b>	<b>1.412,7</b>	<b>262,5</b>	<b>-168,0</b>	<b>1.507,2</b>
<b>XVIII) FINANCIAMIENTO NETO</b>	<b>576,1</b>	<b>-10,2</b>	<b>-0,3</b>	<b>0,0</b>	<b>565,6</b>	<b>45,1</b>	<b>36,4</b>	<b>647,1</b>
1 - Uso Neto del Crédito	576,1	-10,2	1,0	0,0	566,9	45,1	47,5	659,5
a) Interno	77,9	-3,7	1,4	0,0	75,6	45,1	-8,0	112,7
. Uso del Crédito	280,0	0,0	1,5	0,0	281,5	86,5	4,8	372,8
. Amortización	202,1	3,7	0,1	0,0	205,9	41,4	12,8	260,1
b) Externo	498,2	-6,5	-0,4	0,0	491,3	0,0	55,5	546,8
. Uso del Crédito	660,1	4,5	15,3	0,0	679,9	0,0	891,2	1.571,1
. Amortización	161,9	11,0	15,7	0,0	188,6	0,0	835,7	1.024,3
2 - Uso Neto de los Adelantos	0,0	0,0	-1,3	0,0	-1,3	0,0	-11,1	-12,4
a) Prov. y Cont. Ejerc. Ant.	0,0	0,0	0,0	0,0	0,0	0,0	0,0	0,0
b) Prov. y Contratistas	0,0	0,0	1,3	0,0	1,3	0,0	11,1	12,4
<b>XIX) RESULTADO (XVIII-XVII)</b>	<b>-767,1</b>	<b>11,5</b>	<b>-54,4</b>	<b>-37,1</b>	<b>-847,1</b>	<b>-217,4</b>	<b>204,4</b>	<b>-860,1</b>
1 - B.C.R.A.	0,0	0,0	0,0	0,0	0,0	0,0	0,0	0,0
2 - Aumentos Pasivos Financ. Netos	767,1	-11,5	54,4	37,1	847,1	217,4	-204,4	860,1

**SECTOR PUBLICO ARGENTINO NO FINANCIERO**  
**EJECUCION 1988**  
**Esquema Ahorro - Inversión - Financiamiento**  
**En miles de pesos**

CONCEPTO	ADMINISTRACION NACIONAL					PROV.	EMPR.	TOTAL
	ADMINIST.	CUENTAS	ORGANIS.	SIST.SEG.	TOTAL	Y	Y	
	CENTRAL	ESPECIAL.	DESCENT.	SOCIAL		M.C.B.A.	ENT.BIN.	
<b>I) RECURSOS CORRIENTES</b>	<b>3.476,1</b>	<b>2.259,4</b>	<b>1.116,1</b>	<b>3.321,0</b>	<b>10.172,6</b>	<b>6.847,9</b>	<b>9.945,5</b>	<b>26.966,0</b>
- Ingresos Tributarios	3.256,7	1.808,4	705,4	3.248,9	9.019,4	5.738,5	0,0	14.757,9
- No Tributarios	219,4	451,0	410,7	72,1	1.153,2	1.109,4	9.945,5	12.208,1
<b>II) EROGACIONES CORRIENTES</b>	<b>4.701,6</b>	<b>925,8</b>	<b>1.819,4</b>	<b>3.616,8</b>	<b>11.063,6</b>	<b>7.703,5</b>	<b>10.044,8</b>	<b>28.811,9</b>
- Personal	2.079,3	209,5	946,7	0,0	3.235,5	4.627,2	2.521,6	10.384,3
- Bienes y Servicios no personales	796,0	301,1	486,0	0,0	1.583,1	953,4	5.241,6	7.778,1
- Intereses de deudas	741,3	11,4	195,9	0,0	948,6	259,3	1.628,2	2.836,1
. Internos	235,5	0,0	58,2	0,0	293,7	259,3	303,3	856,3
. Externos propios	505,8	11,4	137,7	0,0	654,9	0,0	1.324,9	1.979,8
- Otras Erogaciones Corrientes	0,0	0,0	0,0	0,0	0,0	0,0	653,4	653,4
- Transferencias Ctes. y de Capital	1.085,0	403,8	190,8	3.616,8	5.296,4	1.863,6	0,0	7.160,0
. Pasividades	484,3	176,3	0,0	3.616,8	4.277,4	319,0	0,0	4.596,4
. Enseñanza Privada	165,5	0,0	0,0	0,0	165,5	72,5	0,0	238,0
. Otras	435,2	227,5	190,8	0,0	853,5	1.472,1	0,0	2.325,6
- Desequilibrio Cte. de Empr. Públ.	0,0	0,0	0,0	0,0	0,0	0,0	0,0	0,0
<b>III) AHORRO (I-II)</b>	<b>-1.225,5</b>	<b>1.333,6</b>	<b>-703,3</b>	<b>-295,8</b>	<b>-891,0</b>	<b>-855,6</b>	<b>-99,3</b>	<b>-1.845,9</b>
<b>IV) RECURSOS DE CAPITAL</b>	<b>0,3</b>	<b>22,9</b>	<b>1,3</b>	<b>0,0</b>	<b>24,5</b>	<b>47,3</b>	<b>67,1</b>	<b>138,9</b>
<b>V) EROGACIONES DE CAPITAL</b>	<b>581,7</b>	<b>209,6</b>	<b>729,4</b>	<b>0,0</b>	<b>1.520,7</b>	<b>1.987,1</b>	<b>3.474,7</b>	<b>6.982,5</b>
- Inversión Real	206,1	134,9	706,7	0,0	1.047,7	1.860,5	3.206,0	6.114,2
. Bienes de Capital	109,4	63,7	48,6	0,0	221,7	78,8	1.442,7	1.743,2
. Construcciones	96,7	71,2	658,1	0,0	826,0	1.781,7	1.763,3	4.371,0
- Inversión en Bienes Preexistentes	3,6	2,7	1,6	0,0	7,9	18,9	0,0	26,8
- Inversión Financiera	372,0	72,0	21,1	0,0	465,1	107,7	268,7	841,5
<b>VI) FINANCIAM. POR EMERGENCIA ECON</b>	<b>605,4</b>	<b>0,0</b>	<b>0,0</b>	<b>0,0</b>	<b>605,4</b>	<b>0,0</b>	<b>0,0</b>	<b>605,4</b>
<b>VII) TOTAL DE RECURSOS (I+IV+VI)</b>	<b>4.081,8</b>	<b>2.282,3</b>	<b>1.117,4</b>	<b>3.321,0</b>	<b>10.802,5</b>	<b>6.895,2</b>	<b>10.012,6</b>	<b>27.710,3</b>
<b>VIII) TOTAL DE EROGACIONES (II+V)</b>	<b>5.283,3</b>	<b>1.135,4</b>	<b>2.548,8</b>	<b>3.616,8</b>	<b>12.584,3</b>	<b>9.690,6</b>	<b>13.519,5</b>	<b>35.794,4</b>
<b>IX) NEC. FINANC. ANTES FIGURAT. (VIII-VII)</b>	<b>1.201,5</b>	<b>-1.146,9</b>	<b>1.431,4</b>	<b>295,8</b>	<b>1.781,8</b>	<b>2.795,4</b>	<b>3.506,9</b>	<b>8.084,1</b>
<b>X) FINANCIAM. POR CONTRIB. FIGURAT.</b>	<b>18,5</b>	<b>811,8</b>	<b>1.414,5</b>	<b>0,0</b>	<b>2.244,8</b>	<b>1.257,5</b>	<b>1.502,5</b>	<b>5.004,8</b>
- De la Administración Central	0,0	552,8	1.406,9	0,0	1.959,7	253,9	817,4	3.031,0
- De Cuentas Especiales	12,7	242,5	7,5	0,0	262,7	956,6	685,1	1.904,4
- De Organismos Descentralizados	5,8	16,5	0,1	0,0	22,4	47,0	0,0	69,4
- Del Sistema de Seguridad Social	0,0	0,0	0,0	0,0	0,0	0,0	0,0	0,0
- De Provincias y M.C.B.A.	0,0	0,0	0,0	0,0	0,0	0,0	0,0	0,0
- De Empresas y Entes Binacionales	0,0	0,0	0,0	0,0	0,0	0,0	0,0	0,0
<b>XI) EROGACIONES FIGURATIVAS</b>	<b>3.031,0</b>	<b>1.904,4</b>	<b>69,4</b>	<b>0,0</b>	<b>5.004,8</b>	<b>0,0</b>	<b>0,0</b>	<b>5.004,8</b>
<b>XII) TOTAL DE RECUR. DESPUES DE FIGURAT.</b>	<b>4.100,3</b>	<b>3.094,1</b>	<b>2.531,9</b>	<b>3.321,0</b>	<b>13.047,3</b>	<b>8.152,7</b>	<b>11.515,1</b>	<b>32.715,1</b>
<b>XIII) TOTAL EROG. PRIM. DESP. DE FIGURAT.</b>	<b>7.573,0</b>	<b>3.028,4</b>	<b>2.422,3</b>	<b>3.616,8</b>	<b>16.640,5</b>	<b>9.431,3</b>	<b>11.891,3</b>	<b>37.963,1</b>
<b>XIV) SUPERAVIT PRIMARIO TOTAL (XII-XIII)</b>	<b>-3.472,7</b>	<b>65,7</b>	<b>109,6</b>	<b>-295,8</b>	<b>-3.593,2</b>	<b>-1.278,6</b>	<b>-376,2</b>	<b>-5.248,0</b>
<b>XV) SUPERAVIT PRIMARIO SIN REC. CAPITAL</b>	<b>-3.473,0</b>	<b>42,8</b>	<b>108,3</b>	<b>-295,8</b>	<b>-3.617,7</b>	<b>-1.325,9</b>	<b>-443,3</b>	<b>-5.386,9</b>
<b>XVI) TOTAL DE EROG. DESPUES DE FIGURAT.</b>	<b>8.314,3</b>	<b>3.039,8</b>	<b>2.618,2</b>	<b>3.616,8</b>	<b>17.589,1</b>	<b>9.690,6</b>	<b>13.519,5</b>	<b>40.799,2</b>
<b>XVII) NECESIDAD DE FINANCIAMIENTO (XVI-XII)</b>	<b>4.214,0</b>	<b>-54,3</b>	<b>86,3</b>	<b>295,8</b>	<b>4.541,8</b>	<b>1.537,9</b>	<b>2.004,4</b>	<b>8.084,1</b>
<b>XVIII) FINANCIAMIENTO NETO</b>	<b>1.454,5</b>	<b>30,9</b>	<b>5,0</b>	<b>0,0</b>	<b>1.490,4</b>	<b>174,4</b>	<b>763,3</b>	<b>2.428,1</b>
1 - Uso Neto del Crédito	1.475,3	30,9	9,0	0,0	1.515,2	174,4	796,0	2.485,6
a) Interno	231,4	0,1	0,7	0,0	232,2	174,4	363,8	770,4
. Uso del Crédito	1.936,0	0,7	1,0	0,0	1.937,7	418,1	470,6	2.826,4
. Amortización	1.704,6	0,6	0,3	0,0	1.705,5	243,7	106,8	2.056,0
b) Externo	1.243,9	30,8	8,3	0,0	1.283,0	0,0	432,2	1.715,2
. Uso del Crédito	2.031,5	56,2	76,2	0,0	2.163,9	0,0	922,0	3.085,9
. Amortización	787,6	25,4	67,9	0,0	880,9	0,0	489,8	1.370,7
2 - Uso Neto de los Adelantos	-20,8	0,0	-4,0	0,0	-24,8	0,0	-32,7	-57,5
a) Prov. y Cont. Ejerc. Ant.	0,0	0,0	1,3	0,0	1,3	0,0	0,0	1,3
b) Prov. y Contratistas	20,8	0,0	5,3	0,0	26,1	0,0	32,7	58,8
<b>XIX) RESULTADO (XVIII-XVII)</b>	<b>-2.759,5</b>	<b>85,2</b>	<b>-81,3</b>	<b>-295,8</b>	<b>-3.051,4</b>	<b>-1.363,5</b>	<b>-1.241,1</b>	<b>-5.656,0</b>
1 - B.C.R.A.	0,0	0,0	0,0	0,0	0,0	0,0	0,0	0,0
2 - Aumentos Pasivos Financ. Netos	2.759,5	-85,2	81,3	295,8	3.051,4	1.363,5	1.241,1	5.656,0

**SECTOR PUBLICO ARGENTINO NO FINANCIERO**  
**EJECUCION 1989**  
**Esquema Ahorro - Inversión - Financiamiento**  
**En miles de pesos**

CONCEPTO	ADMINISTRACION NACIONAL					PROV.	EMPR.	TOTAL
	ADMINIST.	CUENTAS	ORGANIS.	SIST.SEG.	TOTAL	Y	Y	
	CENTRAL	ESPECIAL.	DESCENT.	SOCIAL		M.C.B.A.	ENT.BIN.	
<b>I) RECURSOS CORRIENTES</b>	<b>159.572,5</b>	<b>53.136,5</b>	<b>29.268,5</b>	<b>70.334,9</b>	<b>312.312,4</b>	<b>221.115,1</b>	<b>346.607,9</b>	<b>880.035,4</b>
- Ingresos Tributarios	157.284,0	41.299,4	16.642,9	69.187,0	284.413,3	190.049,3	0,0	474.462,6
- No Tributarios	2.288,5	11.837,1	12.625,6	1.147,9	27.899,1	31.065,8	346.607,9	405.572,8
<b>II) EROGACIONES CORRIENTES</b>	<b>131.939,4</b>	<b>44.884,8</b>	<b>47.932,6</b>	<b>76.935,1</b>	<b>301.691,9</b>	<b>230.151,2</b>	<b>441.073,8</b>	<b>972.916,9</b>
- Personal	57.299,0	4.909,7	23.536,7	0,0	85.745,4	135.131,3	80.027,2	300.903,9
- Bienes y Servicios no personales	20.441,1	8.072,7	13.211,1	0,0	41.724,9	29.162,4	203.148,5	274.035,8
- Intereses de deudas	22.294,4	346,3	5.011,7	0,0	27.652,4	10.653,9	85.353,9	123.660,2
. Internos	4.758,6	346,3	1.230,3	0,0	6.335,2	10.653,9	28.595,8	45.584,9
. Externos propios	17.535,8	0,0	3.781,4	0,0	21.317,2	0,0	56.758,1	78.075,3
- Otras Erogaciones Corrientes	0,0	0,0	0,0	0,0	0,0	0,0	72.544,2	72.544,2
- Transferencias Ctes. y de Capita	31.904,9	31.556,1	6.173,1	76.935,1	146.569,2	55.203,6	0,0	201.772,8
. Pasividades	13.126,8	5.035,1	0,0	76.935,1	95.097,0	10.832,0	0,0	105.929,0
. Enseñanza Privada	4.694,4	0,0	0,0	0,0	4.694,4	1.999,6	0,0	6.694,0
. Otras	14.083,7	26.521,0	6.173,1	0,0	46.777,8	42.372,0	0,0	89.149,8
- Desequilibrio Cte. de Empr. Públ.	0,0	0,0	0,0	0,0	0,0	0,0	0,0	0,0
<b>III) AHORRO (I-II)</b>	<b>27.633,1</b>	<b>8.251,7</b>	<b>-18.664,1</b>	<b>-6.600,2</b>	<b>10.620,5</b>	<b>-9.036,1</b>	<b>-94.465,9</b>	<b>-92.881,5</b>
<b>IV) RECURSOS DE CAPITAL</b>	<b>5.204,4</b>	<b>561,3</b>	<b>43,3</b>	<b>0,0</b>	<b>5.809,0</b>	<b>1.054,9</b>	<b>203,7</b>	<b>7.067,6</b>
<b>V) EROGACIONES DE CAPITAL</b>	<b>4.479,2</b>	<b>4.246,7</b>	<b>16.736,1</b>	<b>0,0</b>	<b>25.462,0</b>	<b>43.662,1</b>	<b>79.415,9</b>	<b>148.540,0</b>
- Inversión Real	2.919,4	2.824,0	16.383,7	0,0	22.127,1	39.637,7	77.362,9	139.127,7
. Bienes de Capital	1.603,7	1.352,7	856,8	0,0	3.813,2	1.716,4	34.813,3	40.342,9
. Construcciones	1.315,7	1.471,3	15.526,9	0,0	18.313,9	37.921,3	42.549,6	98.784,8
- Inversión en Bienes Preexistentes	1.184,1	116,2	327,7	0,0	1.628,0	453,2	0,0	2.081,2
- Inversión Financiera	375,7	1.306,5	24,7	0,0	1.706,9	3.571,2	2.053,0	7.331,1
<b>VI) FINANCIAM. POR EMERGENCIA ECON.</b>	<b>1.686,4</b>	<b>0,0</b>	<b>0,0</b>	<b>0,0</b>	<b>1.686,4</b>	<b>0,0</b>	<b>0,0</b>	<b>1.686,4</b>
<b>VII) TOTAL DE RECURSOS (I+IV+VI)</b>	<b>166.463,3</b>	<b>53.697,8</b>	<b>29.311,8</b>	<b>70.334,9</b>	<b>319.807,8</b>	<b>222.170,0</b>	<b>346.811,6</b>	<b>888.789,4</b>
<b>VIII) TOTAL DE EROGACIONES (II+V)</b>	<b>136.418,6</b>	<b>49.131,5</b>	<b>64.668,7</b>	<b>76.935,1</b>	<b>327.153,9</b>	<b>273.813,3</b>	<b>520.489,7</b>	<b>1.121.456,9</b>
<b>IX) NEC. FINANC. ANTES FIGURAT. (VIII-VII)</b>	<b>-30.044,7</b>	<b>-4.566,3</b>	<b>35.356,9</b>	<b>6.600,2</b>	<b>7.346,1</b>	<b>51.643,3</b>	<b>173.678,1</b>	<b>232.667,5</b>
<b>X) FINANCIAM. POR CONTRIB. FIGURAT.</b>	<b>624,7</b>	<b>31.206,0</b>	<b>39.005,4</b>	<b>0,0</b>	<b>70.836,1</b>	<b>18.033,2</b>	<b>66.143,9</b>	<b>155.013,2</b>
- De la Administración Central	0,0	25.126,0	37.601,5	0,0	62.727,5	1.145,6	58.795,3	122.668,4
- De Cuentas Especiales	450,2	5.424,2	1.402,7	0,0	7.277,1	15.515,3	7.348,6	30.141,0
- De Organismos Descentralizados	174,5	655,8	1,2	0,0	831,5	1.372,3	0,0	2.203,8
- Del Sistema de Seguridad Social	0,0	0,0	0,0	0,0	0,0	0,0	0,0	0,0
- De Provincias y M.C.B.A	0,0	0,0	0,0	0,0	0,0	0,0	0,0	0,0
- De Empresas y Entes Binacionales	0,0	0,0	0,0	0,0	0,0	0,0	0,0	0,0
<b>XI) EROGACIONES FIGURATIVAS</b>	<b>122.668,4</b>	<b>30.141,0</b>	<b>2.203,8</b>	<b>0,0</b>	<b>155.013,2</b>	<b>0,0</b>	<b>0,0</b>	<b>155.013,2</b>
<b>XII) TOTAL DE RECUR. DESPUES DE FIGURAT.</b>	<b>167.088,0</b>	<b>84.903,8</b>	<b>68.317,2</b>	<b>70.334,9</b>	<b>390.643,9</b>	<b>240.203,2</b>	<b>412.955,5</b>	<b>1.043.802,6</b>
<b>XIII) TOTAL EROG. PRIM. DESP. DE FIGURAT.</b>	<b>236.792,6</b>	<b>78.926,2</b>	<b>61.860,8</b>	<b>76.935,1</b>	<b>454.514,7</b>	<b>263.159,4</b>	<b>435.135,8</b>	<b>1.152.809,9</b>
<b>XIV) SUPERAVIT PRIMARIO TOTAL (XII-XIII)</b>	<b>-69.704,6</b>	<b>5.977,6</b>	<b>6.456,4</b>	<b>-6.600,2</b>	<b>-63.870,8</b>	<b>-22.956,2</b>	<b>-22.180,3</b>	<b>-109.007,3</b>
<b>XV) SUPERAVIT PRIMARIO SIN REC. CAPITAL</b>	<b>-74.909,0</b>	<b>5.416,3</b>	<b>6.413,1</b>	<b>-6.600,2</b>	<b>-69.679,8</b>	<b>-24.011,1</b>	<b>-22.384,0</b>	<b>-116.074,9</b>
<b>XVI) TOTAL DE EROG. DESPUES DE FIGURAT.</b>	<b>259.087,0</b>	<b>79.272,5</b>	<b>66.872,5</b>	<b>76.935,1</b>	<b>482.167,1</b>	<b>273.813,3</b>	<b>520.489,7</b>	<b>1.276.470,1</b>
<b>XVII) NECESIDAD DE FINANCIAMIENTO (XVI-XII)</b>	<b>91.999,0</b>	<b>-5.631,3</b>	<b>-1.444,7</b>	<b>6.600,2</b>	<b>91.523,2</b>	<b>33.610,1</b>	<b>107.534,2</b>	<b>232.667,5</b>
<b>XVIII) FINANCIAMIENTO NETO</b>	<b>79.937,8</b>	<b>1.450,4</b>	<b>-1.404,2</b>	<b>0,0</b>	<b>79.984,0</b>	<b>3.100,1</b>	<b>4.913,9</b>	<b>87.998,0</b>
1 - Uso Neto del Crédito	80.033,5	1.450,4	-1.197,1	0,0	80.286,8	3.100,1	5.595,9	88.982,8
a) Interc	47.783,0	18,2	447,4	0,0	48.248,6	3.100,1	11.173,7	62.522,4
. Uso del Crédito	118.846,9	18,2	469,0	0,0	119.334,1	13.591,1	16.379,6	149.304,8
. Amortización	71.063,9	0,0	21,6	0,0	71.085,5	10.491,0	5.205,9	86.782,4
b) Externo	32.250,5	1.432,2	-1.644,5	0,0	32.038,2	0,0	-5.577,8	26.460,4
. Uso del Crédito	58.585,5	2.484,3	1.396,0	0,0	62.465,8	0,0	19.498,9	81.964,7
. Amortización	26.335,0	1.052,1	3.040,5	0,0	30.427,6	0,0	25.076,7	55.504,3
2 - Uso Neto de los Adelantos	-95,7	0,0	-207,1	0,0	-302,8	0,0	-682,0	-984,8
a) Prov. y Cont. Ejerc. Ant	0,0	0,0	0,4	0,0	0,4	0,0	0,0	0,4
b) Prov. y Contratistas	95,7	0,0	207,5	0,0	303,2	0,0	682,0	985,2
<b>XIX) RESULTADO (XVIII-XVII)</b>	<b>-12.061,2</b>	<b>7.081,7</b>	<b>40,5</b>	<b>-6.600,2</b>	<b>-11.539,2</b>	<b>-30.510,0</b>	<b>-102.620,3</b>	<b>-144.669,5</b>
1 - B.C.R.A.	0,0	0,0	0,0	0,0	0,0	0,0	0,0	0,0
2 - Aumentos Pasivos Financ. Netos	12.061,2	-7.081,7	-40,5	6.600,2	11.539,2	30.510,0	102.620,3	144.669,5

**SECTOR PUBLICO ARGENTINO NO FINANCIERO**  
**EJECUCION 1990**  
**Esquema Ahorro - Inversión - Financiamiento**  
**En millones de pesos**

CONCEPTO	ADMINISTRACION NACIONAL					TOTAL	PROV.	EMPR.	TOTAL
	ADMINIST.	CUENTAS	ORGANIS.	SIST.SEG.	Y		Y		
	CENTRAL	ESPECIAL.	DESCENT.	SOCIAL	M.C.B.A.		ENT.BIN.		
<b>I) RECURSOS CORRIENTES</b>	<b>2.987,7</b>	<b>1.030,1</b>	<b>383,9</b>	<b>2.165,9</b>	<b>6.567,6</b>	<b>4.330,0</b>	<b>5.255,5</b>	<b>16.153,1</b>	
- Ingresos Tributarios	2.690,0	835,2	225,8	2.082,7	5.833,7	3.803,5	0,0	9.637,2	
- No Tributarios	297,7	194,9	158,1	83,2	733,9	526,5	5.255,5	6.515,9	
<b>II) EROGACIONES CORRIENTES</b>	<b>2.569,0</b>	<b>738,7</b>	<b>927,0</b>	<b>2.402,7</b>	<b>6.637,4</b>	<b>4.940,9</b>	<b>5.412,7</b>	<b>16.991,0</b>	
- Personal	1.269,8	122,2	515,8	0,0	1.907,8	3.019,5	1.359,5	6.286,8	
- Bienes y Servicios no personales	331,1	147,0	192,7	0,0	670,8	594,2	3.021,7	4.286,7	
- Intereses de deudas	375,1	0,4	68,2	0,0	443,7	90,7	514,3	1.048,7	
. Internos	63,1	0,0	9,1	0,0	72,2	90,7	199,7	362,6	
. Externos propios	312,0	0,4	59,1	0,0	371,5	0,0	314,6	686,1	
- Otras Erogaciones Corrientes	0,0	0,0	0,0	0,0	0,0	0,0	517,2	517,2	
- Transferencias Ctes. y de Capital	593,0	469,1	150,3	2.402,7	3.615,1	1.236,5	0,0	4.851,6	
. Pasividades	324,6	79,9	0,0	2.402,7	2.807,2	247,0	0,0	3.054,2	
. Enseñanza Privada	107,7	0,0	0,0	0,0	107,7	105,0	0,0	212,7	
. Otras	160,7	389,2	150,3	0,0	700,2	884,5	0,0	1.584,7	
- Desequilibrio Cte. de Empr. Públ.	0,0	0,0	0,0	0,0	0,0	0,0	0,0	0,0	
<b>III) AHORRO (I-II)</b>	<b>418,7</b>	<b>291,4</b>	<b>-543,1</b>	<b>-236,8</b>	<b>-69,8</b>	<b>-610,9</b>	<b>-157,2</b>	<b>-837,9</b>	
<b>IV) RECURSOS DE CAPITAL</b>	<b>275,2</b>	<b>22,4</b>	<b>0,9</b>	<b>0,0</b>	<b>298,5</b>	<b>13,4</b>	<b>28,6</b>	<b>340,5</b>	
<b>V) EROGACIONES DE CAPITAL</b>	<b>53,0</b>	<b>57,1</b>	<b>208,1</b>	<b>0,0</b>	<b>318,2</b>	<b>896,2</b>	<b>1.286,8</b>	<b>2.501,2</b>	
- Inversión Real	23,7	35,3	196,9	0,0	255,9	813,2	1.281,1	2.350,2	
. Bienes de Capital	17,6	16,2	12,5	0,0	46,3	21,6	576,5	644,4	
. Construcciones	6,1	19,1	184,4	0,0	209,6	791,6	704,6	1.705,8	
- Inversión en Bienes Preexistentes	0,1	0,2	10,2	0,0	10,5	5,7	0,0	16,2	
- Inversión Financiera	29,2	21,6	1,0	0,0	51,8	77,3	5,7	134,8	
<b>VI) FINANCIAM. POR EMERGENCIA ECON</b>	<b>2,7</b>	<b>0,0</b>	<b>0,0</b>	<b>0,0</b>	<b>2,7</b>	<b>0,0</b>	<b>0,0</b>	<b>2,7</b>	
<b>VII) TOTAL DE RECURSOS (I+IV+VI)</b>	<b>3.265,6</b>	<b>1.052,5</b>	<b>384,8</b>	<b>2.165,9</b>	<b>6.868,8</b>	<b>4.343,4</b>	<b>5.284,1</b>	<b>16.496,3</b>	
<b>VIII) TOTAL DE EROGACIONES (II+V)</b>	<b>2.622,0</b>	<b>795,8</b>	<b>1.135,1</b>	<b>2.402,7</b>	<b>6.955,6</b>	<b>5.837,1</b>	<b>6.699,5</b>	<b>19.492,2</b>	
<b>IX) NEC. FINANC. ANTES FIGURAT. (VIII-VII)</b>	<b>-643,6</b>	<b>-256,7</b>	<b>750,3</b>	<b>236,8</b>	<b>86,8</b>	<b>1.493,7</b>	<b>1.415,4</b>	<b>2.995,9</b>	
<b>X) FINANCIAM. POR CONTRIB. FIGURAT.</b>	<b>0,2</b>	<b>450,6</b>	<b>697,6</b>	<b>0,0</b>	<b>1.148,4</b>	<b>426,7</b>	<b>463,6</b>	<b>2.038,7</b>	
- De la Administración Central	0,0	413,7	674,6	0,0	1.088,3	0,8	334,0	1.423,1	
- De Cuentas Especiales	0,1	35,6	21,0	0,0	56,7	415,9	129,6	602,2	
- De Organismos Descentralizados	0,1	1,3	2,0	0,0	3,4	10,0	0,0	13,4	
- Del Sistema de Seguridad Social	0,0	0,0	0,0	0,0	0,0	0,0	0,0	0,0	
- De Provincias y M.C.B.A.	0,0	0,0	0,0	0,0	0,0	0,0	0,0	0,0	
- De Empresas y Entes Binacionales	0,0	0,0	0,0	0,0	0,0	0,0	0,0	0,0	
<b>XI) EROGACIONES FIGURATIVAS</b>	<b>1.423,1</b>	<b>602,2</b>	<b>13,4</b>	<b>0,0</b>	<b>2.038,7</b>	<b>0,0</b>	<b>0,0</b>	<b>2.038,7</b>	
<b>XII) TOTAL DE RECUR. DESPUES DE FIGURAT.</b>	<b>3.265,8</b>	<b>1.503,1</b>	<b>1.082,4</b>	<b>2.165,9</b>	<b>8.017,2</b>	<b>4.770,1</b>	<b>5.747,7</b>	<b>18.535,0</b>	
<b>XIII) TOTAL EROG. PRIM. DESP. DE FIGURAT.</b>	<b>3.670,0</b>	<b>1.397,6</b>	<b>1.080,3</b>	<b>2.402,7</b>	<b>8.550,6</b>	<b>5.746,4</b>	<b>6.185,2</b>	<b>20.482,2</b>	
<b>XIV) SUPERAVIT PRIMARIO TOTAL (XII-XIII)</b>	<b>-404,2</b>	<b>105,5</b>	<b>2,1</b>	<b>-236,8</b>	<b>-533,4</b>	<b>-976,3</b>	<b>-437,5</b>	<b>-1.947,2</b>	
<b>XV) SUPERAVIT PRIMARIO SIN REC. CAPITAL</b>	<b>-679,4</b>	<b>83,1</b>	<b>1,2</b>	<b>-236,8</b>	<b>-831,9</b>	<b>-989,7</b>	<b>-466,1</b>	<b>-2.287,7</b>	
<b>XVI) TOTAL DE EROG. DESPUES DE FIGURAT.</b>	<b>4.045,1</b>	<b>1.398,0</b>	<b>1.148,5</b>	<b>2.402,7</b>	<b>8.994,3</b>	<b>5.837,1</b>	<b>6.699,5</b>	<b>21.530,9</b>	
<b>XVII) NECESIDAD DE FINANCIAMIENTO (XVI-XII)</b>	<b>779,3</b>	<b>-105,1</b>	<b>66,1</b>	<b>236,8</b>	<b>977,1</b>	<b>1.067,0</b>	<b>951,8</b>	<b>2.995,9</b>	
<b>XVIII) FINANCIAMIENTO NETO</b>	<b>451,8</b>	<b>27,1</b>	<b>-14,2</b>	<b>0,0</b>	<b>464,7</b>	<b>-37,5</b>	<b>-92,7</b>	<b>334,5</b>	
1 - Uso Neto del Crédito	452,2	27,1	-12,4	0,0	466,9	-37,5	-79,9	349,5	
a) Interno	-497,4	0,1	-0,1	0,0	-497,4	-37,5	-16,2	-551,1	
. Uso del Crédito	51,9	0,1	0,0	0,0	52,0	179,6	39,4	271,0	
. Amortización	549,3	0,0	0,1	0,0	549,4	217,1	55,6	822,1	
b) Externo	949,6	27,0	-12,3	0,0	964,3	0,0	-63,7	900,6	
. Uso del Crédito	1.195,2	31,3	7,4	0,0	1.233,9	0,0	168,5	1.402,4	
. Amortización	245,6	4,3	19,7	0,0	269,6	0,0	232,2	501,8	
2 - Uso Neto de los Adelantos	-0,4	0,0	-1,8	0,0	-2,2	0,0	-12,8	-15,0	
a) Prov. y Cont. Ejerc. Ant.	0,0	0,0	3,4	0,0	3,4	0,0	0,0	3,4	
b) Prov. y Contratistas	0,4	0,0	5,2	0,0	5,6	0,0	12,8	18,4	
<b>XIX) RESULTADO (XVIII-XVII)</b>	<b>-327,5</b>	<b>132,2</b>	<b>-80,3</b>	<b>-236,8</b>	<b>-512,4</b>	<b>-1.104,5</b>	<b>-1.044,5</b>	<b>-2.661,4</b>	
1 - B.C.R.A.	0,0	0,0	0,0	0,0	0,0	0,0	0,0	0,0	
2 - Aumentos Pasivos Financ. Netos	327,5	-132,2	80,3	236,8	512,4	1.104,5	1.044,5	2.661,4	



**SECTOR PUBLICO ARGENTINO NO FINANCIERO**  
**EJECUCION 1991**  
**Esquema Ahorro - Inversión - Financiamiento**  
**En millones de pesos**

CONCEPTO	ADMINISTRACION NACIONAL					TOTAL	PROV.	EMPR.	TOTAL
	ADMINIST.	CUENTAS	ORGANIS.	SIST.SEG.	Y		Y		
	CENTRAL	ESPECIAL.	DESCENT.	SOCIAL	M.C.B.A.		ENT.BIN.		
<b>I) RECURSOS CORRIENTES</b>	<b>8.813,3</b>	<b>2.439,5</b>	<b>886,4</b>	<b>6.709,5</b>	<b>18.848,7</b>	<b>13.622,7</b>	<b>9.635,0</b>	<b>42.106,4</b>	
- Ingresos Tributarios	8.015,3	1.854,0	448,3	6.517,6	16.835,2	12.432,2	0,0	29.267,4	
- No Tributarios	798,0	585,5	438,1	191,9	2.013,5	1.190,5	9.635,0	12.839,0	
<b>II) EROGACIONES CORRIENTES</b>	<b>7.534,3</b>	<b>1.630,4</b>	<b>2.305,3</b>	<b>6.796,9</b>	<b>18.266,9</b>	<b>14.058,5</b>	<b>9.575,8</b>	<b>41.901,2</b>	
- Personal	3.447,6	332,5	1.358,5	0,0	5.138,6	8.431,0	2.956,4	16.526,0	
- Bienes y Servicios no personales	858,8	515,1	458,6	0,0	1.832,5	1.721,7	5.554,7	9.108,9	
- Intereses de deudas	1.341,6	8,6	121,8	0,0	1.472,0	266,5	672,8	2.411,3	
. Internos	301,9	0,1	20,3	0,0	322,3	266,5	141,5	730,3	
. Externos propios	1.039,7	8,5	101,5	0,0	1.149,7	0,0	531,3	1.681,0	
- Otras Erogaciones Corrientes	0,0	0,0	0,0	0,0	0,0	0,0	391,9	391,9	
- Transferencias Ctes. y de Capital	1.886,3	774,2	366,4	6.796,9	9.823,8	3.639,3	0,0	13.463,1	
. Pasividades	879,5	223,5	0,0	6.796,9	7.899,9	660,8	0,0	8.560,7	
. Enseñanza Privada	268,8	0,0	0,0	0,0	268,8	260,5	0,0	529,3	
. Otras	738,0	550,7	366,4	0,0	1.655,1	2.718,0	0,0	4.373,1	
- Desequilibrio Cte. de Empr. Públ.	0,0	0,0	0,0	0,0	0,0	0,0	0,0	0,0	
<b>III) AHORRO (I-II)</b>	<b>1.279,0</b>	<b>809,1</b>	<b>-1.418,9</b>	<b>-87,4</b>	<b>581,8</b>	<b>-435,8</b>	<b>59,2</b>	<b>205,2</b>	
<b>IV) RECURSOS DE CAPITAL</b>	<b>1.268,2</b>	<b>63,8</b>	<b>8,6</b>	<b>393,2</b>	<b>1.733,8</b>	<b>85,2</b>	<b>53,4</b>	<b>1.872,4</b>	
<b>V) EROGACIONES DE CAPITAL</b>	<b>120,2</b>	<b>171,6</b>	<b>431,5</b>	<b>0,0</b>	<b>723,3</b>	<b>2.188,9</b>	<b>1.537,9</b>	<b>4.450,1</b>	
- Inversión Real	56,3	102,0	403,6	0,0	561,9	2.038,4	1.526,7	4.127,0	
. Bienes de Capital	31,4	40,4	31,9	0,0	103,7	64,4	687,0	855,1	
. Construcciones	24,9	61,6	371,7	0,0	458,2	1.974,0	839,7	3.271,9	
- Inversión en Bienes Preexistentes	1,7	3,0	7,0	0,0	11,7	8,8	0,0	20,5	
- Inversión Financiera	62,2	66,6	20,9	0,0	149,7	141,7	11,2	302,6	
<b>VI) FINANCIAM. POR EMERGENCIA ECON</b>	<b>10,1</b>	<b>0,0</b>	<b>0,0</b>	<b>0,0</b>	<b>10,1</b>	<b>0,0</b>	<b>0,0</b>	<b>10,1</b>	
<b>VII) TOTAL DE RECURSOS (I+IV+VI)</b>	<b>10.091,6</b>	<b>2.503,3</b>	<b>895,0</b>	<b>7.102,7</b>	<b>20.592,6</b>	<b>13.707,9</b>	<b>9.688,4</b>	<b>43.988,9</b>	
<b>VIII) TOTAL DE EROGACIONES (II+V)</b>	<b>7.654,5</b>	<b>1.802,0</b>	<b>2.736,8</b>	<b>6.796,9</b>	<b>18.990,2</b>	<b>16.247,4</b>	<b>11.113,7</b>	<b>46.351,3</b>	
<b>IX) NEC. FINANC. ANTES FIGURAT. (VIII-VII)</b>	<b>-2.437,1</b>	<b>-701,3</b>	<b>1.841,8</b>	<b>-305,8</b>	<b>-1.602,4</b>	<b>2.539,5</b>	<b>1.425,3</b>	<b>2.362,4</b>	
<b>X) FINANCIAM. POR CONTRIB. FIGURAT.</b>	<b>34,6</b>	<b>915,4</b>	<b>1.891,8</b>	<b>0,0</b>	<b>2.841,8</b>	<b>1.038,5</b>	<b>1.662,9</b>	<b>5.543,2</b>	
- De la Administración Central	0,0	755,1	1.829,2	0,0	2.584,3	176,6	1.515,1	4.276,0	
- De Cuentas Especiales	30,3	154,6	60,6	0,0	245,5	832,0	147,8	1.225,3	
- De Organismos Descentralizados	4,3	5,7	2,0	0,0	12,0	29,9	0,0	41,9	
- Del Sistema de Seguridad Social	0,0	0,0	0,0	0,0	0,0	0,0	0,0	0,0	
- De Provincias y M.C.B.A.	0,0	0,0	0,0	0,0	0,0	0,0	0,0	0,0	
- De Empresas y Entes Binacionales	0,0	0,0	0,0	0,0	0,0	0,0	0,0	0,0	
<b>XI) EROGACIONES FIGURATIVAS</b>	<b>4.276,0</b>	<b>1.225,3</b>	<b>41,9</b>	<b>0,0</b>	<b>5.543,2</b>	<b>0,0</b>	<b>0,0</b>	<b>5.543,2</b>	
<b>XII) TOTAL DE RECUR. DESPUES DE FIGURAT.</b>	<b>10.126,2</b>	<b>3.418,7</b>	<b>2.786,8</b>	<b>7.102,7</b>	<b>23.434,4</b>	<b>14.746,4</b>	<b>11.351,3</b>	<b>49.532,1</b>	
<b>XIII) TOTAL EROG. PRIM. DESP. DE FIGURAT.</b>	<b>10.588,9</b>	<b>3.018,7</b>	<b>2.656,9</b>	<b>6.796,9</b>	<b>23.061,4</b>	<b>15.980,9</b>	<b>10.440,9</b>	<b>49.483,2</b>	
<b>XIV) SUPERAVIT PRIMARIO TOTAL (XII-XIII)</b>	<b>-462,7</b>	<b>400,0</b>	<b>129,9</b>	<b>305,8</b>	<b>373,0</b>	<b>-1.234,5</b>	<b>910,4</b>	<b>48,9</b>	
<b>XV) SUPERAVIT PRIMARIO SIN REC. CAPITAL</b>	<b>-1.730,9</b>	<b>336,2</b>	<b>121,3</b>	<b>-87,4</b>	<b>-1.360,8</b>	<b>-1.319,7</b>	<b>857,0</b>	<b>-1.823,5</b>	
<b>XVI) TOTAL DE EROG. DESPUES DE FIGURAT.</b>	<b>11.930,5</b>	<b>3.027,3</b>	<b>2.778,7</b>	<b>6.796,9</b>	<b>24.533,4</b>	<b>16.247,4</b>	<b>11.113,7</b>	<b>51.894,5</b>	
<b>XVII) NECESIDAD DE FINANCIAMIENTO (XVI-XII)</b>	<b>1.804,3</b>	<b>-391,4</b>	<b>-8,1</b>	<b>-305,8</b>	<b>1.099,0</b>	<b>1.501,0</b>	<b>-237,6</b>	<b>2.362,4</b>	
<b>XVIII) FINANCIAMIENTO NETO</b>	<b>2.055,3</b>	<b>26,1</b>	<b>44,8</b>	<b>0,0</b>	<b>2.126,2</b>	<b>-120,1</b>	<b>-306,3</b>	<b>1.699,8</b>	
1 - Uso Neto del Crédito	2.055,3	26,1	49,9	0,0	2.131,3	-120,1	-252,5	1.758,7	
a) Interno	1.433,3	0,2	40,5	0,0	1.474,0	-120,1	-63,9	1.290,0	
. Uso del Crédito	2.266,4	0,2	40,5	0,0	2.307,1	474,1	52,4	2.833,6	
. Amortización	833,1	0,0	0,0	0,0	833,1	594,2	116,3	1.543,6	
b) Externo	622,0	25,9	9,4	0,0	657,3	0,0	-188,6	468,7	
. Uso del Crédito	1.578,5	52,9	51,4	0,0	1.682,8	0,0	337,6	2.020,4	
. Amortización	956,5	27,0	42,0	0,0	1.025,5	0,0	526,2	1.551,7	
2 - Uso Neto de los Adelantos	0,0	0,0	-5,1	0,0	-5,1	0,0	-53,8	-58,9	
a) Prov. y Cont. Ejerc. Ant.	0,0	0,0	0,0	0,0	0,0	0,0	0,0	0,0	
b) Prov. y Contratistas	0,0	0,0	5,1	0,0	5,1	0,0	53,8	58,9	
<b>XIX) RESULTADO (XVIII-XVII)</b>	<b>251,0</b>	<b>417,5</b>	<b>52,9</b>	<b>305,8</b>	<b>1.027,2</b>	<b>-1.621,1</b>	<b>-68,7</b>	<b>-662,6</b>	
1 - B.C.R.A.	0,0	0,0	0,0	0,0	0,0	0,0	0,0	0,0	
2 - Aumentos Pasivos Financ. Netos	-251,0	-417,5	-52,9	-305,8	-1.027,2	1.621,1	68,7	662,6	

**SECTOR PUBLICO ARGENTINO NO FINANCIERO**  
**EJECUCION 1992**  
**Esquema Ahorro - Inversión - Financiamiento**  
**En millones de pesos**

CONCEPTO	ADMINISTRACION NACIONAL					TOTAL	PROV.	EMPR.	TOTAL
	ADMINIST.	CUENTAS	ORGANIS.	SIST.SEG.	Y		Y		
	CENTRAL	ESPECIAL.	DESCENT.	SOCIAL	M.C.B.A.		ENT.BIN.		
<b>I) RECURSOS CORRIENTES</b>	<b>12.293,5</b>	<b>2.704,0</b>	<b>1.964,8</b>	<b>9.425,3</b>	<b>26.387,6</b>	<b>19.290,5</b>	<b>10.179,6</b>	<b>55.857,7</b>	
- Ingresos Tributarios	11.369,8	1.911,8	1.402,0	9.270,5	23.954,1	17.554,8	0,0	41.508,9	
- No Tributarios	923,7	792,2	562,8	154,8	2.433,5	1.735,7	10.179,6	14.348,8	
<b>II) EROGACIONES CORRIENTES</b>	<b>10.833,7</b>	<b>1.582,5</b>	<b>1.925,7</b>	<b>9.861,6</b>	<b>24.203,5</b>	<b>20.000,0</b>	<b>10.150,3</b>	<b>54.353,8</b>	
- Personal	4.087,2	505,5	907,4	0,0	5.500,1	11.971,5	2.522,2	19.993,8	
- Bienes y Servicios no personales	981,6	599,5	444,9	0,0	2.026,0	2.375,2	6.461,1	10.862,3	
- Intereses de deudas	3.156,8	6,8	156,0	0,0	3.319,6	353,4	792,6	4.465,6	
. Internos	360,7	0,0	15,1	0,0	375,8	353,4	87,3	816,5	
. Externos propios	2.796,1	6,8	140,9	0,0	2.943,8	0,0	705,3	3.649,1	
- Otras Erogaciones Corrientes	0,0	0,0	0,0	0,0	0,0	0,0	374,4	374,4	
- Transferencias Ctes. y de Capital	2.608,1	470,7	417,4	9.861,6	13.357,8	5.299,9	0,0	18.657,7	
. Pasividades	1.155,1	258,3	0,0	9.861,6	11.275,0	1.019,5	0,0	12.294,5	
. Enseñanza Privada	60,6	0,0	0,0	0,0	60,6	570,2	0,0	630,8	
. Otras	1.392,4	212,4	417,4	0,0	2.022,2	3.710,2	0,0	5.732,4	
- Desequilibrio Cte. de Empr. Públ.	0,0	0,0	0,0	0,0	0,0	0,0	0,0	0,0	
<b>III) AHORRO (I-II)</b>	<b>1.459,8</b>	<b>1.121,5</b>	<b>39,1</b>	<b>-436,3</b>	<b>2.184,1</b>	<b>-709,5</b>	<b>29,3</b>	<b>1.503,9</b>	
<b>IV) RECURSOS DE CAPITAL</b>	<b>1.436,6</b>	<b>84,0</b>	<b>14,0</b>	<b>473,1</b>	<b>2.007,7</b>	<b>129,8</b>	<b>13,6</b>	<b>2.151,1</b>	
<b>V) EROGACIONES DE CAPITAL</b>	<b>316,7</b>	<b>172,2</b>	<b>509,2</b>	<b>0,0</b>	<b>998,1</b>	<b>2.399,9</b>	<b>1.205,5</b>	<b>4.603,5</b>	
- Inversión Real	201,6	86,9	488,7	0,0	777,2	2.102,5	1.194,3	4.074,0	
. Bienes de Capital	102,8	50,4	16,0	0,0	169,2	126,6	546,8	842,6	
. Construcciones	98,8	36,5	472,7	0,0	608,0	1.975,9	647,5	3.231,4	
- Inversión en Bienes Preexistentes	11,3	3,6	1,8	0,0	16,7	45,8	0,0	62,5	
- Inversión Financiera	103,8	81,7	18,7	0,0	204,2	251,6	11,2	467,0	
<b>VI) FINANCIAM. POR EMERGENCIA ECON</b>	<b>11,7</b>	<b>0,0</b>	<b>0,0</b>	<b>0,0</b>	<b>11,7</b>	<b>0,0</b>	<b>0,0</b>	<b>11,7</b>	
<b>VII) TOTAL DE RECURSOS (I+IV+VI)</b>	<b>13.741,8</b>	<b>2.788,0</b>	<b>1.978,8</b>	<b>9.898,4</b>	<b>28.407,0</b>	<b>19.420,3</b>	<b>10.193,2</b>	<b>58.020,5</b>	
<b>VIII) TOTAL DE EROGACIONES (II+V)</b>	<b>11.150,4</b>	<b>1.754,7</b>	<b>2.434,9</b>	<b>9.861,6</b>	<b>25.201,6</b>	<b>22.399,9</b>	<b>11.355,8</b>	<b>58.957,3</b>	
<b>IX) NEC. FINANC. ANTES FIGURAT. (VIII-VII)</b>	<b>-2.591,4</b>	<b>-1.033,3</b>	<b>456,1</b>	<b>-36,8</b>	<b>-3.205,4</b>	<b>2.979,6</b>	<b>1.162,6</b>	<b>936,8</b>	
<b>X) FINANCIAM. POR CONTRIB. FIGURAT.</b>	<b>112,2</b>	<b>674,3</b>	<b>1.042,1</b>	<b>400,0</b>	<b>2.228,6</b>	<b>2.383,4</b>	<b>1.833,0</b>	<b>6.445,0</b>	
- De la Administración Central	0,0	586,3	1.038,2	400,0	2.024,5	1.092,0	1.833,0	4.949,5	
- De Cuentas Especiales	95,3	73,2	3,9	0,0	172,4	1.258,5	0,0	1.430,9	
- De Organismos Descentralizados	16,9	14,8	0,0	0,0	31,7	32,9	0,0	64,6	
- Del Sistema de Seguridad Social	0,0	0,0	0,0	0,0	0,0	0,0	0,0	0,0	
- De Provincias y M.C.B.A.	0,0	0,0	0,0	0,0	0,0	0,0	0,0	0,0	
- De Empresas y Entes Binacionales	0,0	0,0	0,0	0,0	0,0	0,0	0,0	0,0	
<b>XI) EROGACIONES FIGURATIVAS</b>	<b>4.949,5</b>	<b>1.430,9</b>	<b>64,6</b>	<b>0,0</b>	<b>6.445,0</b>	<b>0,0</b>	<b>0,0</b>	<b>6.445,0</b>	
<b>XII) TOTAL DE RECUR. DESPUES DE FIGURAT.</b>	<b>13.854,0</b>	<b>3.462,3</b>	<b>3.020,9</b>	<b>10.298,4</b>	<b>30.635,6</b>	<b>21.803,7</b>	<b>12.026,2</b>	<b>64.465,5</b>	
<b>XIII) TOTAL EROG. PRIM. DESP. DE FIGURAT.</b>	<b>12.943,1</b>	<b>3.178,8</b>	<b>2.343,5</b>	<b>9.861,6</b>	<b>28.327,0</b>	<b>22.046,5</b>	<b>10.563,2</b>	<b>60.936,7</b>	
<b>XIV) SUPERAVIT PRIMARIO TOTAL (XII-XIII)</b>	<b>910,9</b>	<b>283,5</b>	<b>677,4</b>	<b>436,8</b>	<b>2.308,6</b>	<b>-242,8</b>	<b>1.463,0</b>	<b>3.528,8</b>	
<b>XV) SUPERAVIT PRIMARIO SIN REC. CAPITAL</b>	<b>-525,7</b>	<b>199,5</b>	<b>663,4</b>	<b>-36,3</b>	<b>300,9</b>	<b>-372,6</b>	<b>1.449,4</b>	<b>1.377,7</b>	
<b>XVI) TOTAL DE EROG. DESPUES DE FIGURAT.</b>	<b>16.099,9</b>	<b>3.185,6</b>	<b>2.499,5</b>	<b>9.861,6</b>	<b>31.646,6</b>	<b>22.399,9</b>	<b>11.355,8</b>	<b>65.402,3</b>	
<b>XVII) NECESIDAD DE FINANCIAMIENTO (XVI-XII)</b>	<b>2.245,9</b>	<b>-276,7</b>	<b>-521,4</b>	<b>-436,8</b>	<b>1.011,0</b>	<b>596,2</b>	<b>-670,4</b>	<b>936,8</b>	
<b>XVIII) FINANCIAMIENTO NETO</b>	<b>-1.640,1</b>	<b>26,1</b>	<b>27,7</b>	<b>0,0</b>	<b>-1.586,3</b>	<b>318,0</b>	<b>-436,7</b>	<b>-1.705,0</b>	
1 - Uso Neto del Crédito	-1.490,1	26,1	37,6	0,0	-1.426,4	318,0	-427,9	-1.536,3	
a) Interno	-354,1	0,2	59,2	0,0	-294,7	318,0	-15,7	7,6	
. Uso del Crédito	2.878,1	0,2	59,4	0,0	2.937,7	846,0	237,8	4.021,5	
. Amortización	3.232,2	0,0	0,2	0,0	3.232,4	528,0	253,5	4.013,9	
b) Externo	-1.136,0	25,9	-21,6	0,0	-1.131,7	0,0	-412,2	-1.543,9	
. Uso del Crédito	1.653,6	52,9	93,3	0,0	1.799,8	0,0	319,3	2.119,1	
. Amortización	2.789,6	27,0	114,9	0,0	2.931,5	0,0	731,5	3.663,0	
2 - Uso Neto de los Adelantos	-150,0	0,0	-9,9	0,0	-159,9	0,0	-8,8	-168,7	
a) Prov. y Cont. Ejerc. Ant.	0,0	0,0	0,0	0,0	0,0	0,0	0,0	0,0	
b) Prov. y Contratistas	150,0	0,0	9,9	0,0	159,9	0,0	8,8	168,7	
<b>XIX) RESULTADO (XVIII-XVII)</b>	<b>-3.886,0</b>	<b>302,8</b>	<b>549,1</b>	<b>436,8</b>	<b>-2.597,3</b>	<b>-278,2</b>	<b>233,7</b>	<b>-2.641,8</b>	
1 - B.C.R.A.	0,0	0,0	0,0	0,0	0,0	0,0	0,0	0,0	
2 - Aumentos Pasivos Financ. Netos	3.886,0	-302,8	-549,1	-436,8	2.597,3	278,2	-233,7	2.641,8	

# **CUENTA AHORRO-INVERSION-FINANCIAMIENTO**

## **METODOLOGIA TRADICIONAL**

**1993 – 2004**

En valores corrientes

**SECTOR PUBLICO ARGENTINO NO FINANCIERO**  
**EJECUCION 1993**  
**CUENTA AHORRO - INVERSION - FINANCIAMIENTO**  
**En millones de pesos**

METODOLOGIA TRADICIONAL

CONCEPTO	ADMINISTRACION NACIONAL				PROVINCIAS y C.B.A	EMPRESAS PUBLICAS	TOTAL
	ADMINIST. CENTRAL	ORGANIS. DESCENT.	INST.SEG. SOCIAL	TOTAL			
<b>I) INGRESOS CORRIENTES</b>	<b>18296,9</b>	<b>1548,8</b>	<b>15817,4</b>	<b>35663,1</b>	<b>20818,5</b>	<b>5538,8</b>	<b>62020,4</b>
- INGRESOS TRIBUTARIOS	15667,5	644,0	2700,9	19012,4	18712,5	0,0	37724,9
- CONTRIBUCIONES A LA SEG. SOCIAL	77,2	383,3	12794,4	13254,9	0,0	0,0	13254,9
- INGRESOS NO TRIBUTARIOS	1932,0	196,0	1,5	2129,5	2106,0	0,0	4235,5
- VENTAS DE BS.Y SERV.DE LA ADM.PUB.	75,6	315,8	0,0	391,4	0,0	0,0	391,4
- INGRESOS DE OPERACION	0,0	0,0	0,0	0,0	0,0	5222,9	5222,9
- RENTAS DE LA PROPIEDAD	544,5	9,7	320,6	874,8	0,0	4,2	879,0
- TRANSFERENCIAS CORRIENTES	0,1	0,0	0,0	0,1	0,0	0,0	0,1
- OTROS INGRESOS	0,0	0,0	0,0	0,0	0,0	311,7	311,7
<b>II) GASTOS CORRIENTES</b>	<b>10462,4</b>	<b>2296,7</b>	<b>16700,5</b>	<b>29459,6</b>	<b>23471,0</b>	<b>6016,7</b>	<b>58947,3</b>
- GASTOS DE CONSUMO Y OPERAC.	5634,0	1879,3	362,4	7875,7	16974,5	5128,8	29979,0
. Remuneraciones	4157,2	1307,7	235,3	5700,2	14158,7	2026,0	21884,9
. Bienes y Servicios	1476,7	565,2	127,1	2169,0	2815,8	3001,7	7986,5
. Otros Gastos	0,1	6,4	0,0	6,5	0,0	101,1	107,6
- RENTAS DE LA PROPIEDAD	2467,8	102,6	0,0	2570,4	471,1	340,6	3382,1
. Intereses	2467,5	102,3	0,0	2569,8	471,1	340,6	3381,5
.. Intereses en Moneda Local	306,8	13,8	0,0	320,6	353,3	112,6	786,5
.. Intereses en Moneda Extranjera	2160,7	88,5	0,0	2249,2	117,8	228,0	2595,0
. Otras Rentas	0,3	0,3	0,0	0,6	0,0	0,0	0,6
- PRESTACIONES DE LA SEG. SOCIAL	298,9	0,0	13875,2	14174,1	0,0	0,0	14174,1
- OTROS GASTOS CORRIENTES	3,5	1,7	0,0	5,2	0,0	547,3	552,5
- TRANSFERENCIAS CORRIENTES	2058,2	313,1	2462,9	4834,2	6025,4	0,0	10859,6
. Al sector privado	417,3	304,3	2462,8	3184,4	1843,2	0,0	5027,6
. Al sector público	1500,9	0,0	0,0	1500,9	4182,2	0,0	5683,1
.. Provincias y Ciudad de Bs.As.	18,0	0,0	0,0	18,0	0,0	0,0	18,0
.. Universidades	1252,9	0,0	0,0	1252,9	0,0	0,0	1252,9
.. Otras	230,0	0,0	0,0	230,0	4182,2	0,0	4412,2
. Al sector externo	140,0	8,8	0,1	148,9	0,0	0,0	148,9
- OTROS GASTOS	0,0	0,0	0,0	0,0	0,0	0,0	0,0
<b>III) RESULT.ECON.: AHORRO/DESAHORRO (I-II)</b>	<b>7834,5</b>	<b>-747,9</b>	<b>-883,1</b>	<b>6203,5</b>	<b>-2652,5</b>	<b>-477,9</b>	<b>3073,1</b>
<b>IV) RECURSOS DE CAPITAL</b>	<b>2671,3</b>	<b>21,2</b>	<b>177,0</b>	<b>2869,5</b>	<b>583,4</b>	<b>52,4</b>	<b>3505,3</b>
- RECURSOS PROPIOS DE CAPITAL	2,3	1,4	177,0	180,7	26,9	52,4	260,0
- TRANSFERENCIAS DE CAPITAL	0,0	0,0	0,0	0,0	0,0	0,0	0,0
- DISMINUCION DE LA INV. FINANCIERA	2669,0	19,8	0,0	2688,8	556,5	0,0	3245,3
<b>V) GASTOS DE CAPITAL</b>	<b>1175,5</b>	<b>833,7</b>	<b>11,3</b>	<b>2020,5</b>	<b>3787,8</b>	<b>803,1</b>	<b>6611,4</b>
- INVERSION REAL DIRECTA	254,4	671,8	9,1	935,3	2713,4	803,1	4451,8
- TRANSFERENCIAS DE CAPITAL	232,6	125,0	2,2	359,8	442,1	0,0	801,9
.. Provincias y Ciudad de Bs.As.	100,8	0,0	0,0	100,8	0,0	0,0	100,8
.. Otras	131,8	125,0	2,2	259,0	442,1	0,0	701,1
- INVERSION FINANCIERA	688,5	36,9	0,0	725,4	632,3	0,0	1357,7
<b>VI) INGRESOS ANTES DE FIGURAT. (I+IV)</b>	<b>20968,2</b>	<b>1570,0</b>	<b>15994,4</b>	<b>38532,6</b>	<b>21401,9</b>	<b>5591,2</b>	<b>65525,7</b>
<b>VII) GASTOS ANTES DE FIGURAT. (II+V)</b>	<b>11637,9</b>	<b>3130,4</b>	<b>16711,8</b>	<b>31480,1</b>	<b>27258,8</b>	<b>6819,8</b>	<b>65558,7</b>
<b>VIII) RESULT.FINANC.ANTES DE FIGURAT. (VI-VII)</b>	<b>9330,3</b>	<b>-1560,4</b>	<b>-717,4</b>	<b>7052,5</b>	<b>-5856,9</b>	<b>-1228,6</b>	<b>-33,0</b>
<b>IX) CONTRIBUCIONES FIGURATIVAS</b>	<b>240,5</b>	<b>1859,9</b>	<b>3401,8</b>	<b>5502,2</b>	<b>4105,1</b>	<b>2097,9</b>	<b>11705,2</b>
- De Administración Central	0,0	1859,9	2365,6	4225,2	3774,1	2097,9	10097,2
- De Organismos Descentralizados	20,1	0,3	0,0	20,4	40,4	0,0	60,8
- De Instituciones de Seguridad Social	214,5	0,0	1036,2	1250,7	290,6	0,0	1541,3
- De Provincias y C.B.A.	5,9	0,0	0,0	5,9	0,0	0,0	5,9
- De Empresas Públicas	0,0	0,0	0,0	0,0	0,0	0,0	0,0
<b>X) GASTOS FIGURATIVOS</b>	<b>10097,2</b>	<b>60,8</b>	<b>1541,3</b>	<b>11699,3</b>	<b>5,9</b>	<b>0,0</b>	<b>11705,2</b>
<b>XI) INGRESOS DESPUES DE FIGURAT.</b>	<b>21208,7</b>	<b>3429,9</b>	<b>19396,2</b>	<b>44034,8</b>	<b>25507,0</b>	<b>7689,1</b>	<b>77230,9</b>
<b>XII) GASTOS PRIMARIOS DESPUES DE FIGURAT.</b>	<b>19267,6</b>	<b>3088,9</b>	<b>18253,1</b>	<b>40609,6</b>	<b>26793,6</b>	<b>6479,2</b>	<b>73882,4</b>
<b>XIII) SUPERAVIT PRIMARIO TOTAL (XI-XII)</b>	<b>1941,1</b>	<b>341,0</b>	<b>1143,1</b>	<b>3425,2</b>	<b>-1286,6</b>	<b>1209,9</b>	<b>3348,5</b>
<b>XIV) SUPERAVIT PRIMARIO SIN REC. DE CAPITAL</b>	<b>-730,2</b>	<b>319,8</b>	<b>966,1</b>	<b>555,7</b>	<b>-1870,0</b>	<b>1157,5</b>	<b>-156,8</b>
<b>XV) TOTAL GASTOS DESPUES DE FIGURAT.</b>	<b>21735,1</b>	<b>3191,2</b>	<b>18253,1</b>	<b>43179,4</b>	<b>27264,7</b>	<b>6819,8</b>	<b>77263,9</b>
<b>XVI) RESULTADO FINANCIERO (XI-XV)</b>	<b>-526,4</b>	<b>238,7</b>	<b>1143,1</b>	<b>855,4</b>	<b>-1757,7</b>	<b>869,3</b>	<b>-33,0</b>
<b>XVII) FUENTES FINANCIERAS</b>	<b>3486,9</b>	<b>925,5</b>	<b>2903,2</b>	<b>7315,6</b>	<b>2400,8</b>	<b>403,3</b>	<b>10119,7</b>
- DISMINUC. DE LA INVERSION FINANCIERA	1212,3	3,9	0,0	1216,2	2400,8	403,3	4020,3
- OTRAS FUENTES	2274,6	921,6	1378,3	4574,5	0,0	0,0	4574,5
- CONTRIB. FIGUR. P/APLIC. FINANCIERAS	0,0	0,0	1524,9	1524,9	0,0	0,0	1524,9
<b>XVIII) APLICACIONES FINANCIERAS</b>	<b>8408,3</b>	<b>1285,4</b>	<b>4046,3</b>	<b>13740,0</b>	<b>1213,7</b>	<b>487,1</b>	<b>15440,8</b>
- INVERSION FINANCIERA	6883,4	1253,3	1097,2	9233,9	1213,7	487,1	10934,7
- AMORTIZACION DE DEUDAS NO FINANCIERAS	0,0	32,1	2949,1	2981,2	0,0	0,0	2981,2
- OTRAS APLICACIONES	0,0	0,0	0,0	0,0	0,0	0,0	0,0
- GASTOS FIGURATIVOS P/APLIC. FINANC.	1524,9	0,0	0,0	1524,9	0,0	0,0	1524,9
<b>XIX) ENDEUDAMIENTO NETO</b>	<b>5447,8</b>	<b>121,2</b>	<b>0,0</b>	<b>5569,0</b>	<b>570,6</b>	<b>-785,5</b>	<b>5354,1</b>
- ENDEUDAMIENTO PUBLICO	8841,3	237,3	0,0	9078,6	1589,1	389,9	11057,6
. COLOCACION DE TITULOS PUBLICOS	3832,5	0,0	0,0	3832,5	234,4	0,0	4066,9
. OBTENCION DE PRESTAMOS	5008,8	237,3	0,0	5246,1	1354,7	389,9	6990,7
. ANTICIPOS DEL BCRA	0,0	0,0	0,0	0,0	0,0	0,0	0,0
. INCREMENTO DE OTROS PASIVOS	0,0	0,0	0,0	0,0	0,0	0,0	0,0
- DISMINUCION DEL ENDEUDAMIENTO PUBLICO	3393,5	116,1	0,0	3509,6	1018,5	1175,4	5703,5
. AMORTIZACION DE TITULOS PUBLICOS	3311,7	0,0	0,0	3311,7	178,2	0,0	3489,9
. DEVOLUCION DE PRESTAMOS	81,8	116,1	0,0	197,9	840,3	1127,1	2165,3
. DEVOLUCION ANTICIPOS BCRA	0,0	0,0	0,0	0,0	0,0	0,0	0,0
. DISMINUCION DE OTROS PASIVOS	0,0	0,0	0,0	0,0	0,0	48,3	48,3

**SECTOR PUBLICO ARGENTINO NO FINANCIERO**  
**EJECUCION 1994**  
**CUENTA AHORRO - INVERSION - FINANCIAMIENTO**  
**En millones de pesos**

METODOLOGIA TRADICIONAL

CONCEPTO	ADMINISTRACION NACIONAL				PROVINCIAS y C.B.A	EMPRESAS PUBLICAS	TOTAL
	ADMINIST. CENTRAL	ORGANIS. DESCENT.	INST.SEG. SOCIAL	TOTAL			
<b>I) INGRESOS CORRIENTES</b>	<b>19741,5</b>	<b>1838,5</b>	<b>16632,3</b>	<b>38212,3</b>	<b>22820,6</b>	<b>2052,0</b>	<b>63084,9</b>
- INGRESOS TRIBUTARIOS	17139,0	747,2	3106,1	20992,3	20341,3	0,0	41333,6
- CONTRIBUCIONES A LA SEG. SOCIAL	71,5	447,5	13496,2	14015,2	0,0	0,0	14015,2
- INGRESOS NO TRIBUTARIOS	1581,3	283,9	5,5	1870,7	2479,3	0,0	4350,0
- VENTAS DE BS.Y SERV.DE LA ADM.PUB.	51,9	345,1	0,0	397,0	0,0	0,0	397,0
- INGRESOS DE OPERACION	0,0	0,0	0,0	0,0	0,0	1689,6	1689,6
- RENTAS DE LA PROPIEDAD	896,9	14,5	24,5	935,9	0,0	42,5	978,4
- TRANSFERENCIAS CORRIENTES	0,9	0,3	0,0	1,2	0,0	0,0	1,2
- OTROS INGRESOS	0,0	0,0	0,0	0,0	0,0	319,9	319,9
<b>II) GASTOS CORRIENTES</b>	<b>12450,1</b>	<b>2785,2</b>	<b>19437,0</b>	<b>34672,3</b>	<b>24980,6</b>	<b>2442,2</b>	<b>62095,1</b>
- GASTOS DE CONSUMO Y OPERAC.	6561,3	2242,8	305,8	9109,9	18181,0	2240,2	29531,1
. Remuneraciones	4828,7	1551,0	177,5	6557,2	15088,8	942,4	22588,4
. Bienes y Servicios	1732,3	687,5	128,3	2548,1	3092,2	1091,0	6731,3
. Otros Gastos	0,3	4,3	0,0	4,6	0,0	206,8	211,4
- RENTAS DE LA PROPIEDAD	3096,8	95,4	1,3	3193,5	571,0	90,3	3854,8
. Intereses	3096,5	94,1	1,3	3191,9	571,0	90,3	3853,2
.. Intereses en Moneda Local	222,4	8,9	1,3	232,6	433,5	75,1	741,2
.. Intereses en Moneda Extranjera	2874,1	85,2	0,0	2959,3	137,5	15,2	3112,0
. Otras Rentas	0,3	1,3	0,0	1,6	0,0	0,0	1,6
- PRESTACIONES DE LA SEG. SOCIAL	363,6	0,0	16208,9	16572,5	0,0	0,0	16572,5
- OTROS GASTOS CORRIENTES	1,0	0,4	0,3	1,7	0,0	111,7	113,4
- TRANSFERENCIAS CORRIENTES	2427,4	446,6	2920,7	5794,7	6228,6	0,0	12023,3
. Al sector privado	436,0	432,0	2919,8	3787,8	2163,9	0,0	5951,7
. Al sector público	1892,8	0,5	0,0	1893,3	4064,7	0,0	5958,0
.. Provincias y Ciudad de Bs.As.	332,0	0,0	0,0	332,0	0,0	0,0	332,0
.. Universidades	1410,4	0,5	0,0	1410,9	0,0	0,0	1410,9
.. Otras	150,4	0,0	0,0	150,4	4064,7	0,0	4215,1
. Al sector externo	98,6	14,1	0,9	113,6	0,0	0,0	113,6
- OTROS GASTOS	0,0	0,0	0,0	0,0	0,0	0,0	0,0
<b>III) RESULT.ECON.: AHORRO/DESAHORRO (I-II)</b>	<b>7291,4</b>	<b>-946,7</b>	<b>-2804,7</b>	<b>3540,0</b>	<b>-2160,0</b>	<b>-390,2</b>	<b>989,8</b>
<b>IV) RECURSOS DE CAPITAL</b>	<b>314,9</b>	<b>24,3</b>	<b>402,9</b>	<b>742,1</b>	<b>468,0</b>	<b>234,1</b>	<b>1444,2</b>
- RECURSOS PROPIOS DE CAPITAL	12,3	6,5	0,0	18,8	30,0	234,1	282,9
- TRANSFERENCIAS DE CAPITAL	0,0	1,2	0,0	1,2	0,0	0,0	1,2
- DISMINUCION DE LA INV. FINANCIERA	302,6	16,6	402,9	722,1	438,0	0,0	1160,1
<b>V) GASTOS DE CAPITAL</b>	<b>866,5</b>	<b>945,1</b>	<b>6,9</b>	<b>1818,5</b>	<b>4528,8</b>	<b>377,8</b>	<b>6725,1</b>
- INVERSION REAL DIRECTA	294,3	732,6	5,6	1032,5	3175,7	377,8	4586,0
- TRANSFERENCIAS DE CAPITAL	357,9	163,4	1,3	522,6	566,2	0,0	1088,8
.. Provincias y Ciudad de Bs.As.	142,9	0,0	0,0	142,9	0,0	0,0	142,9
.. Otras	215,0	163,4	1,3	379,7	566,2	0,0	945,9
- INVERSION FINANCIERA	214,3	49,1	0,0	263,4	786,9	0,0	1050,3
<b>VI) INGRESOS ANTES DE FIGURAT. (I+IV)</b>	<b>20056,4</b>	<b>1862,8</b>	<b>17035,2</b>	<b>38954,4</b>	<b>23288,6</b>	<b>2286,1</b>	<b>64529,1</b>
<b>VII) GASTOS ANTES DE FIGURAT. (II+V)</b>	<b>13316,6</b>	<b>3730,3</b>	<b>19443,9</b>	<b>36490,8</b>	<b>29509,4</b>	<b>2820,0</b>	<b>68820,2</b>
<b>VIII) RESULT.FINANC.ANTE DE FIGURAT. (VI-VII)</b>	<b>6739,8</b>	<b>-1867,5</b>	<b>-2408,7</b>	<b>2463,6</b>	<b>-6220,8</b>	<b>-533,9</b>	<b>-4291,1</b>
<b>IX) CONTRIBUCIONES FIGURATIVAS</b>	<b>510,2</b>	<b>2111,8</b>	<b>3942,8</b>	<b>6564,8</b>	<b>4082,0</b>	<b>647,4</b>	<b>11294,2</b>
- De Administración Central	28,3	1898,1	2655,2	4581,6	3768,1	647,4	8997,1
- De Organismos Descentralizados	184,5	2,5	0,0	187,0	33,1	0,0	220,1
- De Instituciones de Seguridad Social	272,3	184,3	1287,6	1744,2	280,8	0,0	2025,0
- De Provincias y C.B.A.	25,1	26,9	0,0	52,0	0,0	0,0	52,0
- De Empresas Públicas	0,0	0,0	0,0	0,0	0,0	0,0	0,0
<b>X) GASTOS FIGURATIVOS</b>	<b>8997,1</b>	<b>220,1</b>	<b>2025,0</b>	<b>11242,2</b>	<b>52,0</b>	<b>0,0</b>	<b>11294,2</b>
<b>XI) INGRESOS DESPUES DE FIGURAT.</b>	<b>20566,6</b>	<b>3974,6</b>	<b>20978,0</b>	<b>45519,2</b>	<b>27370,6</b>	<b>2933,5</b>	<b>75823,3</b>
<b>XII) GASTOS PRIMARIOS DESPUES DE FIGURAT.</b>	<b>19217,2</b>	<b>3856,3</b>	<b>21467,6</b>	<b>44541,1</b>	<b>28990,4</b>	<b>2729,7</b>	<b>76261,2</b>
<b>XIII) SUPERAVIT PRIMARIO TOTAL (XI-XII)</b>	<b>1349,4</b>	<b>118,3</b>	<b>-489,6</b>	<b>978,1</b>	<b>-1619,8</b>	<b>203,8</b>	<b>-437,9</b>
<b>XIV) SUPERAVIT PRIMARIO SIN REC. DE CAPITAL</b>	<b>1034,5</b>	<b>94,0</b>	<b>-892,5</b>	<b>236,0</b>	<b>-2087,8</b>	<b>-30,3</b>	<b>-1882,1</b>
<b>XV) TOTAL GASTOS DESPUES DE FIGURAT.</b>	<b>22313,7</b>	<b>3950,4</b>	<b>21468,9</b>	<b>47733,0</b>	<b>29561,4</b>	<b>2820,0</b>	<b>80114,4</b>
<b>XVI) RESULTADO FINANCIERO (XI-XV)</b>	<b>-1747,1</b>	<b>24,2</b>	<b>-490,9</b>	<b>-2213,8</b>	<b>-2190,8</b>	<b>113,5</b>	<b>-4291,1</b>
<b>XVII) FUENTES FINANCIERAS</b>	<b>2915,0</b>	<b>1582,4</b>	<b>4318,1</b>	<b>8815,5</b>	<b>1288,5</b>	<b>1733,5</b>	<b>11837,5</b>
- DISMINUC. DE LA INVERSION FINANCIERA	780,6	794,1	2317,5	3892,2	1288,5	1681,7	6862,4
- OTRAS FUENTES	2134,4	630,5	2000,6	4765,5	0,0	51,8	4817,3
- CONTRIB. FIGUR. P/APLIC. FINANCIERAS	0,0	157,8	0,0	157,8	0,0	0,0	157,8
<b>XVIII) APLICACIONES FINANCIERAS</b>	<b>3825,3</b>	<b>1611,7</b>	<b>1939,1</b>	<b>7376,1</b>	<b>740,0</b>	<b>1469,6</b>	<b>9585,7</b>
- INVERSION FINANCIERA	2975,9	366,2	780,7	4122,8	740,0	1423,5	6286,3
- AMORTIZACION DE DEUDAS NO FINANCIERAS	691,6	1245,5	1158,4	3095,5	0,0	0,0	3095,5
- OTRAS APLICACIONES	0,0	0,0	0,0	0,0	0,0	46,1	46,1
- GASTOS FIGURATIVOS P/APLIC. FINANC.	157,8	0,0	0,0	157,8	0,0	0,0	157,8
<b>XIX) ENDEUDAMIENTO NETO</b>	<b>2657,4</b>	<b>5,1</b>	<b>-1888,1</b>	<b>774,4</b>	<b>1642,3</b>	<b>-377,4</b>	<b>2039,3</b>
- ENDEUDAMIENTO PUBLICO	5972,6	169,2	0,0	6141,8	2797,1	0,0	8938,9
. COLOCACION DE TITULOS PUBLICOS	4012,6	0,0	0,0	4012,6	615,2	0,0	4627,8
. OBTENCION DE PRESTAMOS	1960,0	169,2	0,0	2129,2	2181,9	0,0	4311,1
. ANTICIPOS DEL BCRA	0,0	0,0	0,0	0,0	0,0	0,0	0,0
. INCREMENTO DE OTROS PASIVOS	0,0	0,0	0,0	0,0	0,0	0,0	0,0
- DISMINUCION DEL ENDEUDAMIENTO PUBLICO	3315,2	164,1	1888,1	5367,4	1154,8	377,4	6899,6
. AMORTIZACION DE TITULOS PUBLICOS	2226,0	0,0	0,0	2226,0	202,1	0,0	2428,1
. DEVOLUCION DE PRESTAMOS	1089,2	164,1	0,0	1253,3	952,7	20,8	2226,8
. DEVOLUCION ANTICIPOS BCRA	0,0	0,0	0,0	0,0	0,0	0,0	0,0
. DISMINUCION DE OTROS PASIVOS	0,0	0,0	1888,1	1888,1	0,0	356,6	2244,7













**SECTOR PUBLICO ARGENTINO NO FINANCIERO**  
**EJECUCION 2000**  
**CUENTA AHORRO - INVERSION - FINANCIAMIENTO**  
**En millones de pesos**

METODOLOGIA TRADICIONAL

CONCEPTO	ADMINISTRACION NACIONAL				PROVINCIAS y C.B.A	EMPRESAS PUBLICAS	TOTAL
	ADMINIST. CENTRAL	ORGANIS. DESCENT.	INST.SEG. SOCIAL	TOTAL			
<b>I) INGRESOS CORRIENTES</b>	<b>25073,0</b>	<b>1625,8</b>	<b>15934,4</b>	<b>42633,2</b>	<b>27173,7</b>	<b>755,2</b>	<b>70562,1</b>
- INGRESOS TRIBUTARIOS	19919,5	738,6	6689,7	27347,8	24071,5	0,0	51419,3
- CONTRIBUCIONES A LA SEG. SOCIAL	83,6	117,6	9236,4	9437,6	0,0	0,0	9437,6
- INGRESOS NO TRIBUTARIOS	2795,2	655,1	5,2	3455,5	2484,0	0,0	5939,5
- VENTAS DE BS.Y SERV.DE LA ADM.PUB.	86,5	101,3	0,0	187,8	377,1	0,0	564,9
- INGRESOS DE OPERACION	0,0	0,0	0,0	0,0	0,0	635,1	635,1
- RENTAS DE LA PROPIEDAD	983,9	11,0	3,1	998,0	241,1	35,6	1274,7
- TRANSFERENCIAS CORRIENTES	1204,3	2,2	0,0	1206,5	0,0	10,9	1217,4
- OTROS INGRESOS	0,0	0,0	0,0	0,0	0,0	73,6	73,6
<b>II) GASTOS CORRIENTES</b>	<b>20566,2</b>	<b>2331,8</b>	<b>20679,1</b>	<b>43577,1</b>	<b>32168,7</b>	<b>763,7</b>	<b>76509,5</b>
- GASTOS DE CONSUMO Y OPERAC.	6996,2	2018,2	228,4	9242,8	22287,2	670,3	32200,3
. Remuneraciones	5449,6	1607,4	145,2	7202,2	18574,1	253,8	26030,1
. Bienes y Servicios	1546,5	409,1	83,2	2038,8	3713,1	374,7	6126,6
. Otros Gastos	0,1	1,7	0,0	1,8	0,0	41,8	43,6
- RENTAS DE LA PROPIEDAD	9567,4	77,6	1,7	9646,7	1872,1	19,2	11538,0
. Intereses	9566,4	77,1	1,7	9645,2	1872,1	19,2	11536,5
.. Intereses en Moneda Local	246,0	0,0	1,7	247,7	143,2	18,5	409,4
.. Intereses en Moneda Extranjera	9320,4	77,1	0,0	9397,5	1728,9	0,7	11127,1
.. Otras Rentas	1,0	0,5	0,0	1,5	0,0	0,0	1,5
- PRESTACIONES DE LA SEG. SOCIAL	1045,9	0,6	16451,5	17498,0	0,0	0,0	17498,0
- OTROS GASTOS CORRIENTES	317,1	0,4	0,3	317,8	0,0	74,2	392,0
- TRANSFERENCIAS CORRIENTES	2639,6	235,0	3997,2	6871,8	8009,4	0,0	14881,2
. Al sector privado	732,8	220,9	3997,1	4950,8	3189,8	0,0	8140,6
. Al sector público	1838,5	8,8	0,0	1847,3	4813,7	0,0	6661,0
.. Provincias y Ciudad de Bs.As.	14,7	0,0	0,0	14,7	0,0	0,0	14,7
.. Universidades	1746,8	8,8	0,0	1755,6	0,0	0,0	1755,6
.. Otras	77,0	0,0	0,0	77,0	4813,7	0,0	4890,7
. Al sector externo	68,3	5,3	0,1	73,7	5,9	0,0	79,6
- OTROS GASTOS	0,0	0,0	0,0	0,0	0,0	0,0	0,0
<b>III) RESULT.ECON.: AHORRO/DESAHORRO (I-II)</b>	<b>4506,8</b>	<b>-706,0</b>	<b>-4744,7</b>	<b>-943,9</b>	<b>-4995,0</b>	<b>-8,5</b>	<b>-5947,4</b>
<b>IV) RECURSOS DE CAPITAL</b>	<b>265,7</b>	<b>72,3</b>	<b>83,0</b>	<b>421,0</b>	<b>541,5</b>	<b>41,1</b>	<b>1003,6</b>
- RECURSOS PROPIOS DE CAPITAL	49,3	3,5	0,0	52,8	64,1	41,1	158,0
- TRANSFERENCIAS DE CAPITAL	0,0	0,1	0,0	0,1	0,0	0,0	0,1
- DISMINUCION DE LA INV. FINANCIERA	216,4	68,7	83,0	368,1	477,4	0,0	845,5
<b>V) GASTOS DE CAPITAL</b>	<b>481,6</b>	<b>324,9</b>	<b>5,5</b>	<b>812,0</b>	<b>3564,8</b>	<b>60,7</b>	<b>4437,5</b>
- INVERSION REAL DIRECTA	153,6	264,5	5,5	423,6	2578,5	60,7	3062,8
- TRANSFERENCIAS DE CAPITAL	302,2	50,5	0,0	352,7	266,8	0,0	619,5
.. Provincias y Ciudad de Bs.As.	55,6	0,0	0,0	55,6	0,0	0,0	55,6
.. Otras	246,6	50,5	0,0	297,1	266,8	0,0	563,9
- INVERSION FINANCIERA	25,8	9,9	0,0	35,7	719,5	0,0	755,2
<b>VI) INGRESOS ANTES DE FIGURAT. (I+IV)</b>	<b>25338,7</b>	<b>1698,1</b>	<b>16017,4</b>	<b>43054,2</b>	<b>27715,2</b>	<b>796,3</b>	<b>71565,7</b>
<b>VII) GASTOS ANTES DE FIGURAT. (II+V)</b>	<b>21047,8</b>	<b>2656,7</b>	<b>20684,6</b>	<b>44389,1</b>	<b>35733,5</b>	<b>824,4</b>	<b>80947,0</b>
<b>VIII) RESULT.FINANC.ANTES DE FIGURAT. (VI-VII)</b>	<b>4290,9</b>	<b>-958,6</b>	<b>-4667,2</b>	<b>-1334,9</b>	<b>-8018,3</b>	<b>-28,1</b>	<b>-9381,3</b>
<b>IX) CONTRIBUCIONES FIGURATIVAS</b>	<b>1561,7</b>	<b>1410,7</b>	<b>7355,7</b>	<b>10328,1</b>	<b>4832,1</b>	<b>74,1</b>	<b>15234,3</b>
- De Administración Central	104,0	1262,0	6054,9	7420,9	4660,3	16,9	12098,1
- De Organismos Descentralizados	270,3	108,0	0,0	378,3	3,8	0,0	382,1
- De Instituciones de Seguridad Social	1052,6	40,7	1300,8	2394,1	168,0	0,0	2562,1
- De Provincias y C.B.A.	126,4	0,0	0,0	126,4	0,0	0,0	126,4
- De Empresas Públicas	8,4	0,0	0,0	8,4	0,0	57,2	65,6
<b>X) GASTOS FIGURATIVOS</b>	<b>12098,1</b>	<b>382,1</b>	<b>2562,1</b>	<b>15042,3</b>	<b>126,4</b>	<b>65,6</b>	<b>15234,3</b>
<b>XI) INGRESOS DESPUES DE FIGURAT.</b>	<b>26900,4</b>	<b>3108,8</b>	<b>23373,1</b>	<b>53382,3</b>	<b>32547,3</b>	<b>870,4</b>	<b>86800,0</b>
<b>XII) GASTOS PRIMARIOS DESPUES DE FIGURAT.</b>	<b>23579,5</b>	<b>2961,7</b>	<b>23245,0</b>	<b>49786,2</b>	<b>33987,8</b>	<b>870,8</b>	<b>84644,8</b>
<b>XIII) SUPERAVIT PRIMARIO TOTAL (XI-XII)</b>	<b>3320,9</b>	<b>147,1</b>	<b>128,1</b>	<b>3596,1</b>	<b>-1440,5</b>	<b>-0,4</b>	<b>2155,2</b>
<b>XIV) SUPERAVIT PRIMARIO SIN REC. DE CAPITAL</b>	<b>3055,2</b>	<b>74,8</b>	<b>45,1</b>	<b>3175,1</b>	<b>-1982,0</b>	<b>-41,5</b>	<b>1151,6</b>
<b>XV) TOTAL GASTOS DESPUES DE FIGURAT.</b>	<b>33145,9</b>	<b>3038,8</b>	<b>23246,7</b>	<b>59431,4</b>	<b>35859,9</b>	<b>890,0</b>	<b>96181,3</b>
<b>XVI) RESULTADO FINANCIERO (XI-XV)</b>	<b>-6245,5</b>	<b>70,0</b>	<b>126,4</b>	<b>-6049,1</b>	<b>-3312,6</b>	<b>-19,6</b>	<b>-9381,3</b>
<b>XVII) FUENTES FINANCIERAS</b>	<b>4127,0</b>	<b>788,8</b>	<b>2548,5</b>	<b>7464,3</b>	<b>850,3</b>	<b>456,4</b>	<b>8771,0</b>
- DISMINUC. DE LA INVERSION FINANCIERA	1816,0	138,7	454,0	2408,7	850,3	229,5	3488,5
- OTRAS FUENTES	2074,0	495,8	1877,9	4447,7	0,0	226,9	4674,6
- CONTRIB. FIGUR. P/APLIC. FINANCIERAS	237,0	154,3	216,6	607,9	0,0	0,0	607,9
<b>XVIII) APLICACIONES FINANCIERAS</b>	<b>7822,2</b>	<b>1099,5</b>	<b>2677,8</b>	<b>11599,5</b>	<b>889,9</b>	<b>387,9</b>	<b>12877,3</b>
- INVERSION FINANCIERA	5668,1	851,0	2006,7	8525,8	889,9	343,0	9758,7
- AMORTIZACION DE DEUDAS NO FINANCIERAS	1665,5	129,5	670,8	2465,8	0,0	0,0	2465,8
- OTRAS APLICACIONES	0,0	0,0	0,0	0,0	0,0	44,9	44,9
- GASTOS FIGURATIVOS P/APLIC. FINANC.	488,6	119,0	0,3	607,9	0,0	0,0	607,9
<b>XIX) ENDEUDAMIENTO NETO</b>	<b>9940,7</b>	<b>240,7</b>	<b>2,9</b>	<b>10184,3</b>	<b>3352,2</b>	<b>-48,9</b>	<b>13487,6</b>
- ENDEUDAMIENTO PUBLICO	25799,0	322,6	2,9	26124,5	6666,3	4,6	32795,4
. COLOCACION DE TITULOS PUBLICOS	19431,0	0,0	0,0	19431,0	2549,7	0,0	21980,7
. OBTENCION DE PRESTAMOS	3739,2	322,6	2,9	4064,7	3844,4	4,6	7913,7
. ANTICIPOS DEL BCRA	0,0	0,0	0,0	0,0	0,0	0,0	0,0
. INCREMENTO DE OTROS PASIVOS	2628,8	0,0	0,0	2628,8	272,2	0,0	2901,0
- DISMINUCION DEL ENDEUDAMIENTO PUBLICO	15858,3	81,9	0,0	15940,2	3314,1	53,5	19307,8
. AMORTIZACION DE TITULOS PUBLICOS	11690,0	0,0	0,0	11690,0	762,6	0,0	12452,6
. DEVOLUCION DE PRESTAMOS	4138,3	81,9	0,0	4220,2	1858,8	37,0	6116,0
. DEVOLUCION ANTICIPOS BCRA	0,0	0,0	0,0	0,0	0,0	0,0	0,0
. DISMINUCION DE OTROS PASIVOS	30,0	0,0	0,0	30,0	692,7	16,5	739,2

**SECTOR PUBLICO ARGENTINO NO FINANCIERO  
EJECUCION 2001  
CUENTA AHORRO - INVERSION - FINANCIAMIENTO  
En millones de pesos**

METODOLOGIA TRADICIONAL

CONCEPTO	ADMINISTRACION NACIONAL							OTROS ENTES	TOTAL
	ADMINIST.	ORGANIS.	INST.SEG.	TOTAL	PROVINC.	EMPRES.	FONDOS		
	CENTRAL	DESCENT.	SOCIAL		y C.B.A.	PUBLICAS	FIDUC.		
<b>I) INGRESOS CORRIENTES</b>	<b>21411,3</b>	<b>1426,2</b>	<b>12573,1</b>	<b>35410,6</b>	<b>24439,8</b>	<b>625,6</b>	<b>979,5</b>	<b>1650,5</b>	<b>63106,0</b>
- INGRESOS TRIBUTARIOS	18657,4	677,2	5721,2	25055,8	21603,7	0,0	0,0	0,0	46659,5
- CONTRIBUCIONES A LA SEG. SOCIAL	78,8	98,5	6808,6	6985,9	0,0	0,0	0,0	1576,0	8561,9
- INGRESOS NO TRIBUTARIOS	1586,0	530,8	41,2	2158,0	2250,0	0,0	0,0	74,5	4482,5
- VENTAS DE BS.Y SERV.DE LA ADM.PUB.	80,0	101,5	0,0	181,5	310,8	0,0	0,0	0,0	492,3
- INGRESOS DE OPERACION	0,0	0,0	0,0	0,0	0,0	524,0	0,0	0,0	524,0
- RENTAS DE LA PROPIEDAD	726,7	10,8	2,1	739,6	275,3	57,2	674,5	0,0	1746,6
- TRANSFERENCIAS CORRIENTES	282,4	7,4	0,0	289,8	0,0	0,0	0,0	0,0	289,8
- OTROS INGRESOS	0,0	0,0	0,0	0,0	0,0	44,4	305,0	0,0	349,4
<b>II) GASTOS CORRIENTES</b>	<b>21579,3</b>	<b>2068,1</b>	<b>17467,7</b>	<b>41115,1</b>	<b>33001,1</b>	<b>612,3</b>	<b>1806,7</b>	<b>2428,0</b>	<b>78963,2</b>
- GASTOS DE CONSUMO Y OPERAC.	6557,4	1792,2	194,6	8544,2	22674,9	499,4	43,0	373,2	32134,7
. Remuneraciones	4994,0	1396,2	133,0	6523,2	18757,1	187,4	5,7	298,5	25771,9
. Bienes y Servicios	1563,3	394,4	61,6	2019,3	3917,8	258,9	30,6	74,7	6301,3
. Otros Gastos	0,1	1,6	0,0	1,7	0,0	53,1	6,7	0,0	61,5
- RENTAS DE LA PROPIEDAD	10709,1	78,8	0,0	10787,9	2421,6	5,6	340,7	68,3	13624,1
. Intereses	10708,6	77,7	0,0	10786,3	2421,6	5,6	340,7	68,3	13622,5
.. Intereses en Moneda Local	148,3	0,5	0,0	148,8	211,3	4,9	321,5	34,0	720,5
.. Intereses en Moneda Extranjera	10560,3	77,2	0,0	10637,5	2210,3	0,7	19,2	34,3	12902,0
. Otras Rentas	0,5	1,1	0,0	1,6	0,0	0,0	0,0	0,0	1,6
- PRESTACIONES DE LA SEG. SOCIAL	1107,7	0,6	15744,8	16853,1	0,0	0,0	0,0	0,0	16853,1
- OTROS GASTOS CORRIENTES	694,7	0,4	0,1	695,2	0,0	107,3	2,9	0,0	805,4
- TRANSFERENCIAS CORRIENTES	2510,4	196,1	1528,2	4234,7	7904,6	0,0	1420,1	1986,5	15545,9
. Al sector privado	639,8	182,9	1528,1	2350,8	3219,4	0,0	220,1	1986,5	7776,8
. Al sector público	1794,9	8,1	0,0	1803,0	4680,3	0,0	1200,0	0,0	7683,3
.. Provincias y Ciudad de Bs.As.	63,5	0,0	0,0	63,5	0,0	0,0	1200,0	0,0	1263,5
.. Universidades	1656,4	8,1	0,0	1664,5	0,0	0,0	0,0	0,0	1664,5
.. Otras	75,0	0,0	0,0	75,0	4680,3	0,0	0,0	0,0	4755,3
. Al sector externo	75,7	5,1	0,1	80,9	4,9	0,0	0,0	0,0	85,8
- OTROS GASTOS	0,0	0,0	0,0	0,0	0,0	0,0	0,0	0,0	0,0
<b>III) RESULT.ECON.: AHORRO/DESAHORRO (I-II)</b>	<b>-168,0</b>	<b>-641,9</b>	<b>-4894,6</b>	<b>-5704,5</b>	<b>-8561,3</b>	<b>13,3</b>	<b>-827,2</b>	<b>-777,5</b>	<b>-15857,2</b>
<b>IV) RECURSOS DE CAPITAL</b>	<b>88,6</b>	<b>62,8</b>	<b>4,8</b>	<b>156,2</b>	<b>605,1</b>	<b>44,8</b>	<b>43,1</b>	<b>0,0</b>	<b>849,2</b>
- RECURSOS PROPIOS DE CAPITAL	33,4	0,0	0,0	33,4	21,4	44,8	43,1	0,0	142,7
- TRANSFERENCIAS DE CAPITAL	0,0	0,0	0,0	0,0	0,0	0,0	0,0	0,0	0,0
- DISMINUCION DE LA INV. FINANCIERA	55,2	62,8	4,8	122,8	583,7	0,0	0,0	0,0	706,5
<b>V) GASTOS DE CAPITAL</b>	<b>273,1</b>	<b>249,9</b>	<b>4,5</b>	<b>527,5</b>	<b>3285,6</b>	<b>31,6</b>	<b>33,9</b>	<b>0,7</b>	<b>3879,3</b>
- INVERSION REAL DIRECTA	78,2	218,6	4,5	301,3	2263,1	31,6	33,9	0,7	2630,6
- TRANSFERENCIAS DE CAPITAL	161,2	24,4	0,0	185,6	237,6	0,0	0,0	0,0	423,2
.. Provincias y Ciudad de Bs.As.	0,0	0,0	0,0	0,0	0,0	0,0	0,0	0,0	0,0
.. Otras	161,2	24,4	0,0	185,6	237,6	0,0	0,0	0,0	423,2
- INVERSION FINANCIERA	33,7	6,9	0,0	40,6	784,9	0,0	0,0	0,0	825,5
<b>VI) INGRESOS ANTES DE FIGURAT. (I+IV)</b>	<b>21499,9</b>	<b>1489,0</b>	<b>12577,9</b>	<b>35566,8</b>	<b>25044,9</b>	<b>670,4</b>	<b>1022,6</b>	<b>1650,5</b>	<b>63955,2</b>
<b>VII) GASTOS ANTES DE FIGURAT. (II+V)</b>	<b>21852,4</b>	<b>2318,0</b>	<b>17472,2</b>	<b>41642,6</b>	<b>36286,7</b>	<b>643,9</b>	<b>1840,6</b>	<b>2428,7</b>	<b>82425,5</b>
<b>VIII) RESULT.FINANC.ANTES DE FIGURAT. (VI-VII)</b>	<b>-352,5</b>	<b>-829,0</b>	<b>-4894,3</b>	<b>-6075,8</b>	<b>-11241,8</b>	<b>26,5</b>	<b>-818,0</b>	<b>-778,2</b>	<b>-18887,3</b>
<b>IX) CONTRIBUCIONES FIGURATIVAS</b>	<b>1565,5</b>	<b>1206,5</b>	<b>7719,7</b>	<b>10491,7</b>	<b>4991,2</b>	<b>69,5</b>	<b>0,0</b>	<b>640,7</b>	<b>16193,1</b>
- De Administración Central	159,6	1083,8	6487,1	7730,5	3959,5	45,3	0,0	78,8	11814,1
- De Organismos Descentralizados	252,1	83,9	0,0	336,0	2,4	2,2	0,0	0,0	340,6
- De Instituciones de Seguridad Social	1014,2	38,8	1232,6	2285,6	142,3	0,0	0,0	561,9	2989,8
- De Provincias y C.B.A.	121,6	0,0	0,0	121,6	0,0	0,0	0,0	0,0	121,6
- De Empresas Públicas	18,0	0,0	0,0	18,0	0,0	22,0	0,0	0,0	40,0
- De Fondos Fiduciarios	0,0	0,0	0,0	0,0	887,0	0,0	0,0	0,0	887,0
- De Otros Entes	0,0	0,0	0,0	0,0	0,0	0,0	0,0	0,0	0,0
<b>X) GASTOS FIGURATIVOS</b>	<b>11814,1</b>	<b>340,6</b>	<b>2989,8</b>	<b>15144,5</b>	<b>121,6</b>	<b>40,0</b>	<b>887,0</b>	<b>0,0</b>	<b>16193,1</b>
<b>XI) INGRESOS DESPUES DE FIGURAT.</b>	<b>23065,4</b>	<b>2695,5</b>	<b>20297,6</b>	<b>46058,5</b>	<b>30036,1</b>	<b>739,9</b>	<b>1022,6</b>	<b>2291,2</b>	<b>80148,3</b>
<b>XII) GASTOS PRIMARIOS DESPUES DE FIGURAT.</b>	<b>22957,9</b>	<b>2580,9</b>	<b>20462,0</b>	<b>46000,8</b>	<b>33986,7</b>	<b>678,3</b>	<b>2386,9</b>	<b>2360,4</b>	<b>85413,1</b>
<b>XIII) SUPERAVIT PRIMARIO TOTAL (XI-XII)</b>	<b>107,5</b>	<b>114,6</b>	<b>-164,4</b>	<b>57,7</b>	<b>-3950,6</b>	<b>61,6</b>	<b>-1364,3</b>	<b>-69,2</b>	<b>-5264,8</b>
<b>XIV) SUPERAVIT PRIMARIO SIN REC. DE CAPITAL</b>	<b>18,9</b>	<b>51,8</b>	<b>-169,2</b>	<b>-98,5</b>	<b>-4555,7</b>	<b>16,8</b>	<b>-1407,4</b>	<b>-69,2</b>	<b>-6114,0</b>
<b>XV) TOTAL GASTOS DESPUES DE FIGURAT.</b>	<b>33666,5</b>	<b>2658,6</b>	<b>20462,0</b>	<b>56787,1</b>	<b>36408,3</b>	<b>683,9</b>	<b>2727,6</b>	<b>2428,7</b>	<b>99035,6</b>
<b>XVI) RESULTADO FINANCIERO (XI-XV)</b>	<b>-10601,1</b>	<b>36,9</b>	<b>-164,4</b>	<b>-10728,6</b>	<b>-6372,2</b>	<b>56,0</b>	<b>-1705,0</b>	<b>-137,5</b>	<b>-18887,3</b>
<b>XVII) FUENTES FINANCIERAS</b>	<b>4854,2</b>	<b>666,2</b>	<b>2046,6</b>	<b>7567,0</b>	<b>1636,9</b>	<b>138,9</b>	<b>3738,7</b>	<b>270,4</b>	<b>13351,9</b>
- DISMINUC. DE LA INVERSION FINANCIERA	1204,3	276,9	252,8	1734,0	636,9	131,8	1338,5	0,0	3841,2
- OTRAS FUENTES	3332,6	296,0	1769,8	5398,4	1000,0	7,1	2400,2	270,4	9076,1
- CONTRIB. FIGUR. P/APLIC. FINANCIERAS	317,3	93,3	24,0	434,6	0,0	0,0	0,0	0,0	434,6
<b>XVIII) APLICACIONES FINANCIERAS</b>	<b>7465,2</b>	<b>772,9</b>	<b>1882,2</b>	<b>10120,3</b>	<b>202,9</b>	<b>162,9</b>	<b>2266,1</b>	<b>113,7</b>	<b>12865,9</b>
- INVERSION FINANCIERA	5699,2	525,9	1796,3	8021,4	202,9	144,5	1868,4	0,0	10237,2
- AMORTIZACION DE DEUDAS NO FINANCIERAS	1539,6	40,3	84,4	1664,3	0,0	0,0	0,0	113,7	1778,0
- OTRAS APLICACIONES	0,0	0,0	0,0	0,0	0,0	18,4	397,7	0,0	416,1
- GASTOS FIGURATIVOS P/APLIC. FINANCIERAS	226,4	206,7	1,5	434,6	0,0	0,0	0,0	0,0	434,6
<b>XIX) ENDEUDAMIENTO NETO</b>	<b>13212,1</b>	<b>69,8</b>	<b>0,0</b>	<b>13281,9</b>	<b>4938,2</b>	<b>-32,0</b>	<b>232,4</b>	<b>-19,2</b>	<b>18401,3</b>
- ENDEUDAMIENTO PUBLICO	29737,3	136,6	0,0	29873,9	9077,5	3,4	633,8	0,0	39588,6
. COLOCACION DE TITULOS PUBLICOS	16367,6	0,0	0,0	16367,6	3403,2	0,0	0,0	0,0	19770,8
. OBTENCION DE PRESTAMOS	12288,8	136,6	0,0	12425,4	3421,5	3,4	561,4	0,0	16411,7
. ANTICIPOS DEL BCRA	0,0	0,0	0,0	0,0	0,0	0,0	0,0	0,0	0,0
. INCREMENTO DE OTROS PASIVOS	1080,9	0,0	0,0	1080,9	2252,8	0,0	72,4	0,0	3406,1
- DISMINUCION DEL ENDEUDAMIENTO PUBLICO	16525,2	66,8	0,0	16592,0	4139,3	35,4	401,4	19,2	21187,3
. AMORTIZACION DE TITULOS PUBLICOS	13223,8	0,0	0,0	13223,8	1149,0	0,0	0,0	0,0	14372,8
. DEVOLUCION DE PRESTAMOS	3178,0	66,8	0,0	3244,8	2608,9	14,2	243,0	19,2	6130,1
. DEVOLUCION ANTICIPOS BCRA	0,0	0,0	0,0	0,0	0,0	0,0	0,0	0,0	0,0
. DISMINUCION DE OTROS PASIVOS	123,4	0,0	0,0	123,4	381,4	21,2	158,4	0,0	684,4

**SECTOR PUBLICO ARGENTINO NO FINANCIERO**  
**EJECUCION 2002**  
**CUENTA AHORRO - INVERSION - FINANCIAMIENTO**  
**En millones de pesos**

METODOLOGIA TRADICIONAL

CONCEPTO	ADMINISTRACION NACIONAL					PROVINC. y C.B.A.	EMPRES. PUBLICAS	FONDOS FIDUC.	OTROS ENTES	TOTAL
	ADMINIST.	ORGANIS.	INST.SEG.	TOTAL						
	CENTRAL	DESCENT.	SOCIAL							
<b>I) INGRESOS CORRIENTES</b>	<b>28230,4</b>	<b>785,1</b>	<b>12173,4</b>	<b>41188,9</b>	<b>26518,5</b>	<b>1340,9</b>	<b>2043,0</b>	<b>3144,2</b>	<b>74235,5</b>	
- INGRESOS TRIBUTARIOS	22654,0	65,3	5326,6	28045,9	22696,1	0,0	0,0	1235,0	51977,0	
- CONTRIBUCIONES A LA SEG. SOCIAL	89,8	156,4	6836,3	7082,5	0,0	0,0	0,0	1818,2	8900,7	
- INGRESOS NO TRIBUTARIOS	3277,6	464,0	4,6	3746,2	3235,3	0,0	768,5	25,5	7775,5	
- VENTAS DE BS.Y SERV.DE LA ADM.PUB.	74,3	69,5	0,0	143,8	296,4	0,0	0,0	60,8	501,0	
- INGRESOS DE OPERACION	0,0	0,0	0,0	0,0	0,0	723,1	0,0	0,0	723,1	
- RENTAS DE LA PROPIEDAD	2019,3	21,5	5,8	2046,6	290,7	304,5	1132,9	4,7	3779,4	
- TRANSFERENCIAS CORRIENTES	115,4	8,4	0,1	123,9	0,0	0,0	91,1	0,0	215,0	
- OTROS INGRESOS	0,0	0,0	0,0	0,0	0,0	313,3	50,5	0,0	363,8	
<b>II) GASTOS CORRIENTES</b>	<b>19080,4</b>	<b>1414,2</b>	<b>17598,3</b>	<b>38092,9</b>	<b>31548,0</b>	<b>1136,0</b>	<b>496,4</b>	<b>3221,3</b>	<b>74494,6</b>	
- GASTOS DE CONSUMO Y OPERAC.	7015,6	1004,7	220,2	8240,5	21852,0	621,9	84,9	1243,3	32042,6	
Remuneraciones	5202,3	744,6	155,8	6102,7	18117,5	218,4	3,7	998,0	25440,3	
Bienes y Servicios	1813,1	258,0	64,4	2135,5	3734,5	330,0	22,0	231,9	6453,9	
Otros Gastos	0,2	2,1	0,0	2,3	0,0	73,5	59,2	13,4	148,4	
- RENTAS DE LA PROPIEDAD	6392,2	184,4	0,0	6576,6	1477,7	17,4	110,3	102,3	8284,3	
Intereses	6391,4	183,6	0,0	6575,0	1477,7	17,4	110,3	102,3	8282,7	
.. Intereses en Moneda Local	90,9	0,5	0,0	91,4	608,0	16,2	110,3	68,2	894,1	
.. Intereses en Moneda Extranjera	6300,5	183,1	0,0	6483,6	869,7	1,2	0,0	34,1	7388,6	
Otras Rentas	0,8	0,8	0,0	1,6	0,0	0,0	0,0	0,0	1,6	
- PRESTACIONES DE LA SEG. SOCIAL	1005,6	0,6	15525,1	16531,3	0,0	0,0	0,0	0,0	16531,3	
- OTROS GASTOS CORRIENTES	0,8	0,4	0,1	1,3	0,0	496,7	149,2	0,0	647,2	
- TRANSFERENCIAS CORRIENTES	4666,2	224,1	1852,9	6743,2	8218,3	0,0	152,0	1875,7	16989,2	
Al sector privado	2956,3	210,6	1815,9	4982,8	3348,9	0,0	138,4	1875,2	10345,3	
Al sector público	1643,6	5,8	36,9	1686,3	4863,4	0,0	13,6	0,0	6563,3	
Provincias y Ciudad de Bs.As.	0,0	0,0	0,0	0,0	0,0	0,0	0,0	0,0	0,0	
Universidades	1640,0	5,8	0,0	1645,8	0,0	0,0	0,0	0,0	1645,8	
Otras	3,6	0,0	36,9	40,5	4863,4	0,0	13,6	0,0	4917,5	
Al sector externo	66,3	7,7	0,1	74,1	6,0	0,0	0,0	0,5	80,6	
- OTROS GASTOS	0,0	0,0	0,0	0,0	0,0	0,0	0,0	0,0	0,0	
<b>III) RESULT.ECON.: AHORRO/DESAHORRO (I-II)</b>	<b>9150,0</b>	<b>-629,1</b>	<b>-5424,9</b>	<b>3096,0</b>	<b>-5029,5</b>	<b>204,9</b>	<b>1546,6</b>	<b>-77,1</b>	<b>-259,1</b>	
<b>IV) RECURSOS DE CAPITAL</b>	<b>32,9</b>	<b>66,1</b>	<b>4,4</b>	<b>103,4</b>	<b>561,5</b>	<b>74,8</b>	<b>0,2</b>	<b>14,4</b>	<b>754,3</b>	
- RECURSOS PROPIOS DE CAPITAL	15,9	0,4	0,0	16,3	28,6	74,8	0,2	13,4	133,3	
- TRANSFERENCIAS DE CAPITAL	0,0	21,8	0,0	21,8	0,0	0,0	0,0	0,0	21,8	
- DISMINUCION DE LA INV. FINANCIERA	17,0	43,9	4,4	65,3	532,9	0,0	0,0	1,0	599,2	
<b>V) GASTOS DE CAPITAL</b>	<b>234,0</b>	<b>262,8</b>	<b>2,0</b>	<b>498,8</b>	<b>2407,6</b>	<b>63,2</b>	<b>34,5</b>	<b>28,4</b>	<b>3032,5</b>	
- INVERSION REAL DIRECTA	119,6	255,6	2,0	377,2	1740,0	63,2	0,2	2,5	2183,1	
- TRANSFERENCIAS DE CAPITAL	69,3	2,9	0,0	72,2	270,0	0,0	34,3	25,9	402,4	
Provincias y Ciudad de Bs.As.	0,0	0,0	0,0	0,0	0,0	0,0	0,0	0,0	0,0	
Otras	69,3	2,9	0,0	72,2	270,0	0,0	34,3	25,9	402,4	
- INVERSION FINANCIERA	45,1	4,3	0,0	49,4	397,6	0,0	0,0	0,0	447,0	
<b>VI) INGRESOS ANTES DE FIGURAT. (I+IV)</b>	<b>28263,3</b>	<b>851,2</b>	<b>12177,8</b>	<b>41292,3</b>	<b>27080,0</b>	<b>1415,7</b>	<b>2043,2</b>	<b>3158,6</b>	<b>74989,8</b>	
<b>VII) GASTOS ANTES DE FIGURAT. (II+V)</b>	<b>19314,4</b>	<b>1677,0</b>	<b>17600,3</b>	<b>38591,7</b>	<b>33955,6</b>	<b>1199,2</b>	<b>530,9</b>	<b>3249,7</b>	<b>77527,1</b>	
<b>VIII) RESULT.FINANC.ANTE DE FIGURAT. (VI-VII)</b>	<b>8948,9</b>	<b>-825,8</b>	<b>-5422,5</b>	<b>2700,6</b>	<b>-6875,6</b>	<b>216,5</b>	<b>1512,3</b>	<b>-91,1</b>	<b>-2537,3</b>	
<b>IX) CONTRIBUCIONES FIGURATIVAS</b>	<b>1545,0</b>	<b>1116,5</b>	<b>8545,3</b>	<b>11206,8</b>	<b>5304,6</b>	<b>71,0</b>	<b>0,0</b>	<b>597,2</b>	<b>17179,6</b>	
- De Administración Central	79,8	995,5	7316,8	8392,1	3963,5	55,7	0,0	65,5	12476,8	
- De Organismos Descentralizados	229,2	121,0	0,0	350,2	2,9	6,5	0,0	0,0	359,6	
- De Instituciones de Seguridad Social	896,7	0,0	1228,5	2125,2	268,3	0,0	0,0	531,7	2925,2	
- De Provincias y C.B.A.	59,6	0,0	0,0	59,6	0,0	0,0	0,0	0,0	59,6	
- De Empresas Públicas	11,6	0,0	0,0	11,6	0,0	8,8	0,0	0,0	20,4	
- De Fondos Fiduciarios	170,2	0,0	0,0	170,2	1069,6	0,0	0,0	0,0	1239,8	
- De Otros Entes	97,9	0,0	0,0	97,9	0,3	0,0	0,0	0,0	98,2	
<b>X) GASTOS FIGURATIVOS</b>	<b>12476,8</b>	<b>359,6</b>	<b>2925,2</b>	<b>15761,6</b>	<b>59,6</b>	<b>20,4</b>	<b>1239,8</b>	<b>98,2</b>	<b>17179,6</b>	
<b>XI) INGRESOS DESPUES DE FIGURAT.</b>	<b>29808,3</b>	<b>1967,7</b>	<b>20723,1</b>	<b>52499,1</b>	<b>32384,6</b>	<b>1486,7</b>	<b>2043,2</b>	<b>3755,8</b>	<b>92169,4</b>	
<b>XII) GASTOS PRIMARIOS DESPUES DE FIGURAT.</b>	<b>25399,8</b>	<b>1853,0</b>	<b>20525,5</b>	<b>47778,3</b>	<b>32537,5</b>	<b>1202,2</b>	<b>1660,4</b>	<b>3245,6</b>	<b>86424,0</b>	
<b>XIII) SUPERAVIT PRIMARIO TOTAL (XI-XII)</b>	<b>4408,5</b>	<b>114,7</b>	<b>197,6</b>	<b>4720,8</b>	<b>-152,9</b>	<b>284,5</b>	<b>382,8</b>	<b>510,2</b>	<b>5745,4</b>	
<b>XIV) SUPERAVIT PRIMARIO SIN REC. DE CAPITAL</b>	<b>4375,6</b>	<b>48,6</b>	<b>193,2</b>	<b>4617,4</b>	<b>-714,4</b>	<b>209,7</b>	<b>382,6</b>	<b>495,8</b>	<b>4991,1</b>	
<b>XV) TOTAL GASTOS DESPUES DE FIGURAT.</b>	<b>31791,2</b>	<b>2036,6</b>	<b>20525,5</b>	<b>54353,3</b>	<b>34015,2</b>	<b>1219,6</b>	<b>1770,7</b>	<b>3347,9</b>	<b>94706,7</b>	
<b>XVI) RESULTADO FINANCIERO (XI-XV)</b>	<b>-1982,9</b>	<b>-68,9</b>	<b>197,6</b>	<b>-1854,2</b>	<b>-1630,6</b>	<b>267,1</b>	<b>272,5</b>	<b>407,9</b>	<b>-2537,3</b>	
<b>XVII) FUENTES FINANCIERAS</b>	<b>13729,2</b>	<b>788,3</b>	<b>2621,7</b>	<b>17139,2</b>	<b>1560,7</b>	<b>620,2</b>	<b>2660,0</b>	<b>121,2</b>	<b>22101,3</b>	
- DISMINUC. DE LA INVERSION FINANCIERA	9988,2	160,5	441,7	10590,4	0,0	517,8	1382,5	42,9	12533,6	
- OTRAS FUENTES	3698,6	505,9	2174,4	6378,9	1560,7	102,4	1277,5	78,3	9397,8	
- CONTRIB. FIGUR. P/APLIC. FINANCIERAS	42,4	121,9	5,6	169,9	0,0	0,0	0,0	0,0	169,9	
<b>XVIII) APLICACIONES FINANCIERAS</b>	<b>3524,8</b>	<b>689,5</b>	<b>2822,5</b>	<b>7036,8</b>	<b>1844,6</b>	<b>886,4</b>	<b>3009,8</b>	<b>385,8</b>	<b>13163,4</b>	
- INVERSION FINANCIERA	1984,3	689,4	2742,0	5415,7	611,7	754,1	2979,0	336,0	10096,5	
- AMORTIZACION DE DEUDAS NO FINANCIERAS	551,8	0,0	80,5	632,3	0,0	0,0	0,0	0,0	632,3	
- OTRAS APLICACIONES	818,9	0,0	0,0	818,9	1232,9	132,3	30,8	49,8	2264,7	
- GASTOS FIGURATIVOS P/APLIC. FINANC.	169,8	0,1	0,0	169,9	0,0	0,0	0,0	0,0	169,9	
<b>XIX) ENDEUDAMIENTO NETO</b>	<b>-8221,5</b>	<b>-29,9</b>	<b>3,2</b>	<b>-8248,2</b>	<b>1914,5</b>	<b>-0,9</b>	<b>77,3</b>	<b>-143,3</b>	<b>-6400,6</b>	
- ENDEUDAMIENTO PUBLICO	7595,9	107,6	3,2	7706,7	3050,0	12,3	87,1	3,8	10859,9	
COLOCACION DE TITULOS PUBLICOS	2121,2	0,0	0,0	2121,2	2770,0	0,0	0,0	0,0	4891,2	
OBTENCION DE PRESTAMOS	1649,7	107,6	3,2	1760,5	280,0	3,9	0,0	3,8	2048,2	
ANTICIPOS DEL BCRA	3825,0	0,0	0,0	3825,0	0,0	0,0	0,0	0,0	3825,0	
INCREMENTO DE OTROS PASIVOS	0,0	0,0	0,0	0,0	0,0	8,4	87,1	0,0	95,5	
- DISMINUCION DEL ENDEUDAMIENTO PUBLICO	15817,4	137,5	0,0	15954,9	1135,5	13,2	9,8	147,1	17260,5	
AMORTIZACION DE TITULOS PUBLICOS	6890,5	0,0	0,0	6890,5	195,0	0,0	0,0	0,0	7085,5	
DEVOLUCION DE PRESTAMOS	8782,9	137,5	0,0	8920,4	450,0	13,2	0,0	147,1	9530,7	
DEVOLUCION ANTICIPOS BCRA	0,0	0,0	0,0	0,0	0,0	0,0	0,0	0,0	0,0	
DISMINUCION DE OTROS PASIVOS	144,0	0,0	0,0	144,0	490,5	0,0	9,8	0,0	644,3	

**SECTOR PUBLICO ARGENTINO NO FINANCIERO  
EJECUCION 2003  
CUENTA AHORRO - INVERSION - FINANCIAMIENTO  
En millones de pesos**

METODOLOGIA TRADICIONAL

CONCEPTO	ADMINISTRACION NACIONAL				PROVINC. y C.B.A	EMPRES. PUBLICAS	FONDOS FIDUC.	OTROS ENTES	TOTAL
	ADMINISTR.	ORGANIS.	INST.SEG.	TOTAL					
	CENTRAL	DESCENT.	SOCIAL						
<b>I) INGRESOS CORRIENTES</b>	<b>40291,2</b>	<b>1264,8</b>	<b>15517,1</b>	<b>57073,1</b>	<b>35355,5</b>	<b>1121,6</b>	<b>2846,9</b>	<b>4038,3</b>	<b>100435,4</b>
- INGRESOS TRIBUTARIOS	35006,2	268,9	7434,8	42709,9	30299,4	0,0	0,0	1801,0	74810,3
- CONTRIBUCIONES A LA SEG. SOCIAL	126,5	283,0	8050,4	8459,9	0,0	0,0	0,0	2009,7	10469,6
- INGRESOS NO TRIBUTARIOS	844,0	590,4	29,0	1463,4	4349,7	0,0	1792,0	88,6	7693,7
- VENTAS DE BS.Y SERV.DE LA ADM.PUB.	203,5	103,5	0,0	307,0	449,9	0,0	77,1	69,2	903,2
- INGRESOS DE OPERACION	0,0	0,0	0,0	0,0	0,0	819,1	0,0	0,0	819,1
- RENTAS DE LA PROPIEDAD	4045,3	10,0	2,8	4058,1	256,5	88,6	311,4	12,4	4727,0
- TRANSFERENCIAS CORRIENTES	65,7	9,0	0,1	74,8	0,0	68,0	106,6	0,0	249,4
- OTROS INGRESOS	0,0	0,0	0,0	0,0	0,0	145,9	559,8	57,4	763,1
<b>II) GASTOS CORRIENTES</b>	<b>23690,0</b>	<b>1678,1</b>	<b>19506,3</b>	<b>44874,4</b>	<b>36576,9</b>	<b>1040,2</b>	<b>3292,3</b>	<b>3902,8</b>	<b>89686,6</b>
- GASTOS DE CONSUMO Y OPERAC.	8382,9	1156,8	262,3	9802,0	24351,1	776,8	85,5	1739,6	36755,0
Remuneraciones	6379,2	855,4	184,7	7419,3	19123,0	264,7	3,8	1413,4	28224,2
Bienes y Servicios	2003,6	301,0	77,5	2382,1	5228,1	409,8	15,6	304,0	8339,6
Otros Gastos	0,1	0,4	0,1	0,6	0,0	102,3	66,1	22,2	191,2
- RENTAS DE LA PROPIEDAD	6834,8	146,5	4,9	6986,2	1808,1	11,6	68,7	28,0	8902,6
Intereses	6834,2	146,3	0,0	6980,5	1808,1	4,9	68,7	28,0	8890,2
Intereses en Moneda Local	1612,0	0,4	0,0	1612,4	1087,1	0,4	68,7	3,7	2772,3
Intereses en Moneda Extranjera	5222,2	145,9	0,0	5368,1	721,0	4,5	0,0	24,3	6117,9
Otras Rentas	0,6	0,2	4,9	5,7	0,0	6,7	0,0	0,0	12,4
- PRESTACIONES DE LA SEG. SOCIAL	1182,7	0,6	17684,2	18867,5	0,0	0,0	0,0	0,0	18867,5
- OTROS GASTOS CORRIENTES	2,3	0,3	0,0	2,6	0,0	140,8	187,6	0,1	331,1
- TRANSFERENCIAS CORRIENTES	7287,3	373,9	1554,9	9216,1	10417,7	111,0	2950,5	2135,1	24830,4
Al sector privado	4849,8	350,3	1518,0	6718,1	4008,0	66,9	917,0	2125,2	13835,2
Al sector público	2107,0	10,8	36,7	2154,5	6394,2	44,1	2033,5	0,0	10626,3
Provincias y Ciudad de Bs.As.	0,0	0,0	0,0	0,0	0,0	0,0	2025,8	0,0	2025,8
Universidades	1987,2	5,9	0,0	1993,1	0,0	0,0	0,0	0,0	1993,1
Otras	119,8	4,9	36,7	161,4	6394,2	44,1	7,7	0,0	6607,4
Al sector externo	330,5	12,8	0,2	343,5	15,5	0,0	0,0	9,9	368,9
- OTROS GASTOS	0,0	0,0	0,0	0,0	0,0	0,0	0,0	0,0	0,0
<b>III) RESULT.ECON.: AHORRO/DESAHORRO (I-II)</b>	<b>16601,2</b>	<b>-413,3</b>	<b>-3989,2</b>	<b>12198,7</b>	<b>-1221,4</b>	<b>81,4</b>	<b>-445,4</b>	<b>135,5</b>	<b>10748,8</b>
<b>IV) RECURSOS DE CAPITAL</b>	<b>30,1</b>	<b>84,0</b>	<b>1,4</b>	<b>115,5</b>	<b>691,3</b>	<b>68,6</b>	<b>0,3</b>	<b>21,8</b>	<b>897,5</b>
- RECURSOS PROPIOS DE CAPITAL	15,7	0,1	0,0	15,8	59,2	66,5	0,3	21,8	163,6
- TRANSFERENCIAS DE CAPITAL	0,1	71,5	0,0	71,6	0,0	2,1	0,0	0,0	73,7
- DISMINUCION DE LA INV. FINANCIERA	14,3	12,4	1,4	28,1	632,1	0,0	0,0	0,0	660,2
<b>V) GASTOS DE CAPITAL</b>	<b>499,3</b>	<b>548,1</b>	<b>5,7</b>	<b>1053,1</b>	<b>4409,7</b>	<b>53,5</b>	<b>132,3</b>	<b>27,6</b>	<b>5676,2</b>
- INVERSION REAL DIRECTA	258,8	535,3	5,7	799,8	3198,8	53,5	0,4	27,6	4080,1
- TRANSFERENCIAS DE CAPITAL	192,5	12,5	0,0	205,0	580,9	0,0	131,9	0,0	917,8
Provincias y Ciudad de Bs.As.	0,0	0,0	0,0	0,0	0,0	0,0	0,0	0,0	0,0
Otras	192,5	12,5	0,0	205,0	580,9	0,0	131,9	0,0	917,8
- INVERSION FINANCIERA	48,0	0,3	0,0	48,3	630,0	0,0	0,0	0,0	678,3
<b>VI) INGRESOS ANTES DE FIGURAT. (I+IV)</b>	<b>40321,3</b>	<b>1348,8</b>	<b>15518,5</b>	<b>57188,6</b>	<b>36046,8</b>	<b>1190,2</b>	<b>2847,2</b>	<b>4060,1</b>	<b>101332,9</b>
<b>VII) GASTOS ANTES DE FIGURAT. (II+V)</b>	<b>24189,3</b>	<b>2226,2</b>	<b>19512,0</b>	<b>45927,5</b>	<b>40986,6</b>	<b>1093,7</b>	<b>3424,6</b>	<b>3930,4</b>	<b>95362,8</b>
<b>VIII) RESULT.FINANC.ANTES DE FIGURAT. (VI-VII)</b>	<b>16132,0</b>	<b>-877,4</b>	<b>-3993,5</b>	<b>11261,1</b>	<b>-4939,8</b>	<b>96,5</b>	<b>-577,4</b>	<b>129,7</b>	<b>5970,1</b>
<b>IX) CONTRIBUCIONES FIGURATIVAS</b>	<b>1466,9</b>	<b>1412,4</b>	<b>8895,5</b>	<b>11774,8</b>	<b>6606,1</b>	<b>123,6</b>	<b>2988,0</b>	<b>819,7</b>	<b>22312,2</b>
- De Administración Central	94,5	1083,5	7420,9	8598,9	6116,8	123,6	2988,0	121,9	17949,2
- De Organismos Descentralizados	180,6	236,7	0,0	417,3	15,7	0,0	0,0	0,0	433,0
- De Instituciones de Seguridad Social	1068,8	11,7	1474,6	2555,1	472,1	0,0	0,0	697,8	3725,0
- De Provincias y C.B.A.	36,7	0,0	0,0	36,7	0,0	0,0	0,0	0,0	36,7
- De Empresas Públicas	51,5	0,0	0,0	51,5	0,0	0,0	0,0	0,0	51,5
- De Fondos Fiduciarios	0,0	80,5	0,0	80,5	0,0	0,0	0,0	0,0	80,5
- De Otros Entes	34,8	0,0	0,0	34,8	1,5	0,0	0,0	0,0	36,3
<b>X) GASTOS FIGURATIVOS</b>	<b>17949,2</b>	<b>433,0</b>	<b>3725,0</b>	<b>22107,2</b>	<b>36,7</b>	<b>51,5</b>	<b>80,5</b>	<b>36,3</b>	<b>22312,2</b>
<b>XI) INGRESOS DESPUES DE FIGURAT.</b>	<b>41788,2</b>	<b>2761,2</b>	<b>24414,0</b>	<b>68963,4</b>	<b>42652,9</b>	<b>1313,8</b>	<b>5835,2</b>	<b>4879,8</b>	<b>123645,1</b>
<b>XII) GASTOS PRIMARIOS DESPUES DE FIGURAT.</b>	<b>35304,3</b>	<b>2512,9</b>	<b>23237,0</b>	<b>61054,2</b>	<b>39215,2</b>	<b>1140,3</b>	<b>3436,4</b>	<b>3938,7</b>	<b>108784,8</b>
<b>XIII) SUPERAVIT PRIMARIO TOTAL (XI-XII)</b>	<b>6483,9</b>	<b>248,3</b>	<b>1177,0</b>	<b>7909,2</b>	<b>3437,7</b>	<b>173,5</b>	<b>2398,8</b>	<b>941,1</b>	<b>14860,3</b>
<b>XIV) SUPERAVIT PRIMARIO SIN REC. DE CAPITAL</b>	<b>6453,8</b>	<b>164,3</b>	<b>1175,6</b>	<b>7793,7</b>	<b>2746,4</b>	<b>104,9</b>	<b>2398,5</b>	<b>919,3</b>	<b>13962,8</b>
<b>XV) TOTAL GASTOS DESPUES DE FIGURAT.</b>	<b>42138,5</b>	<b>2659,2</b>	<b>23237,0</b>	<b>68034,7</b>	<b>41023,3</b>	<b>1145,2</b>	<b>3505,1</b>	<b>3966,7</b>	<b>117675,0</b>
<b>XVI) RESULTADO FINANCIERO (XI-XV)</b>	<b>-350,3</b>	<b>102,0</b>	<b>1177,0</b>	<b>928,7</b>	<b>1629,6</b>	<b>168,6</b>	<b>2330,1</b>	<b>913,1</b>	<b>5970,1</b>
<b>XVII) FUENTES FINANCIERAS</b>	<b>5742,9</b>	<b>994,8</b>	<b>2147,9</b>	<b>8885,6</b>	<b>1636,2</b>	<b>647,4</b>	<b>2527,6</b>	<b>244,3</b>	<b>13941,1</b>
- DISMINUC. DE LA INVERSION FINANCIERA	1477,1	270,4	267,9	2015,4	0,0	280,0	2470,4	143,3	4909,1
- OTRAS FUENTES	4034,3	446,8	1435,3	5916,4	1636,2	367,4	57,2	101,0	8078,2
- CONTRIB. FIGUR. P/APLIC. FINANCIERAS	231,5	277,6	444,7	953,8	0,0	0,0	0,0	0,0	953,8
<b>XVIII) APLICACIONES FINANCIERAS</b>	<b>17926,7</b>	<b>1008,9</b>	<b>3336,4</b>	<b>22272,0</b>	<b>2081,9</b>	<b>816,9</b>	<b>2019,6</b>	<b>1010,3</b>	<b>28200,7</b>
- INVERSION FINANCIERA	11532,2	903,6	2499,1	14934,9	2081,9	576,0	2016,8	946,2	20555,8
- AMORTIZACION DE DEUDAS NO FINANCIERAS	4514,8	2,6	795,1	5312,5	0,0	0,0	0,0	0,0	5312,5
- OTRAS APLICACIONES	1070,8	0,0	0,0	1070,8	0,0	240,9	2,8	64,1	1378,6
- GASTOS FIGURATIVOS P/APLIC. FINANCIERAS	808,9	102,7	42,2	953,8	0,0	0,0	0,0	0,0	953,8
<b>XIX) ENDEUDAMIENTO NETO</b>	<b>12534,1</b>	<b>-87,9</b>	<b>11,5</b>	<b>12457,7</b>	<b>-1183,9</b>	<b>0,9</b>	<b>-2838,1</b>	<b>-147,1</b>	<b>8289,5</b>
- ENDEUDAMIENTO PUBLICO	48810,5	189,9	11,5	49011,9	6930,0	0,9	1039,3	0,0	56982,1
COLOCACION DE TITULOS PUBLICOS	11605,2	0,0	0,0	11605,2	246,8	0,0	776,6	0,0	12628,6
OBTENCION DE PRESTAMOS	29772,3	189,9	11,5	29973,7	6683,2	0,9	0,0	0,0	36657,8
ANTICIPOS DEL BCRA	7433,0	0,0	0,0	7433,0	0,0	0,0	0,0	0,0	7433,0
INCREMENTO DE OTROS PASIVOS	0,0	0,0	0,0	0,0	0,0	0,0	262,7	0,0	262,7
- DISMINUCION DEL ENDEUDAMIENTO PUBLICO	36276,4	277,8	0,0	36554,2	8113,9	0,0	3877,4	147,1	48692,6
AMORTIZACION DE TITULOS PUBLICOS	2646,9	0,0	0,0	2646,9	5162,2	0,0	2988,0	0,0	10797,1
DEVOLUCION DE PRESTAMOS	29852,0	277,8	0,0	30129,8	2241,4	0,0	846,4	147,1	33364,7
DEVOLUCION ANTICIPOS BCRA	3667,5	0,0	0,0	3667,5	0,0	0,0	0,0	0,0	3667,5
DISMINUCION DE OTROS PASIVOS	110,0	0,0	0,0	110,0	710,3	0,0	43,0	0,0	863,3



## **V- ANEXO**



**EVOLUCION DEL PRODUCTO INTERNO BRUTO  
A PRECIOS DE MERCADO**

-En valores corrientes- (\*)

PERIODO	
1961	1.207,20
1962	1.492,90
1963	1.867,10
1964	2.573,56
1965	3.560,00
1966	4.393,31
1967	5.702,97
1968	6.504,06
1969	7.579,84
1970	8.775,00
1971	12.527,00
1972	20.687,00
1973	35.434,00
1974	50.732,96
1975	155.844,12
1976	863.990,45
1977	2.488,41
1978	6.512,92
1979	17.732,94
1980	35.259,51
1981	68.627,50
1982	200.648,60
1983	1.005.446,90
1984	7.262.356,60
1985	48.711,38
1986	91.675,64
1987	21.424,10
1988	101.978,94
1989	2.978.723,16
1990	63.285,56
1991	166.103,47
1992	208.294,62
1993	236.504,98
1994	257.439,96
1995	258.031,89
1996	272.149,76
1997	292.858,88
1998	298.948,36
1999	283.523,02
2000	284.203,74
2001	268.696,71
2002	312.580,14
2003	375.909,36
2004	447.643,43

(\*) Años 1961 a 1976 en Australes

Años 1977 a 1984 en miles de Australes

Años 1985 a 1986 en millones de Australes

Años 1987 a 1989 en miles de Pesos

Años 1990 a 2004 en millones de Pesos

## INDICE DE PRECIOS COMBINADOS (\*)

Base 2004 = 1

AÑO	INDICE
1961	1.603.480.426.679,920
1962	1.250.172.454.928,240
1963	981.572.232.040,977
1964	790.163.422.847,239
1965	626.052.967.896,990
1966	497.269.687.910,856
1967	390.070.578.369,638
1968	345.721.562.091,616
1969	323.631.492.173,675
1970	284.311.792.597,928
1971	207.297.273.623,178
1972	123.747.183.043,242
1973	79.664.337.821,415
1974	65.237.473.389,115
1975	22.680.125.115,879
1976	3.968.320.039,949
1977	1.510.374.784,539
1978	579.246.395,541
1979	227.687.585,352
1980	121.048.738,282
1981	58.469.147,144
1982	18.830.307,866
1983	4.162.643,605
1984	593.859,183
1985	77.372,902
1986	43.719,139
1987	19.250,700
1988	4.029,512
1989	120,069
1990	5,827
1991	2,417
1992	2,094
1993	1,973
1994	1,927
1995	1,825
1996	1,791
1997	1,786
1998	1,806
1999	1,852
2000	1,825
2001	1,856
2002	1,225
2003	1,059
2004	1,000

(\*) Promedio simple de las variaciones de los índices consumidor (IPC) y precios internos al por mayor (IPIM).

## **Consideraciones preliminares y universo de la publicación “Sector Público Argentino – Esquema de Ahorro-Inversión-Financiamiento 1961-1986”<sup>1</sup>**

### **I- Consideraciones Preliminares**

El presente trabajo tiene por objeto actualizar hasta 1986 las cifras del esquema Ahorro–Inversión–Financiamiento del Sector Público Argentino incluidas en la publicación anterior<sup>2</sup>, que llegaba hasta 1979. La información incluida, tanto para los recursos como para los gastos corresponden a la ejecución de los respectivos presupuestos de cada uno de los subsectores del Sector Público Argentino.

El período de la serie se inicia, al igual que en la última publicación, en el año 1961 a causa de que se han realizado algunas modificaciones en la metodología, no obstante la cuales, la información de base es sustancialmente la misma. En efecto, se procedió a eliminar el subrubro Amortización del Ajuste de Deudas del rubro Amortización de Deudas que incluía una porción nominal de intereses de deudas, incorporándolo al rubro Intereses de Deudas en las Erogaciones Corrientes tal como acontecía con anterioridad al año 1980 y como se registra actualmente.

Asimismo, se unificó en un solo subsector a las Provincias, Territorio Nacional de la Tierra del Fuego, Antártida e Islas del Atlántico Sud y a la Municipalidad de la Ciudad de Buenos Aires.

Las cifras del subsector mencionado precedentemente han sido revisadas desde el año 1972 pues se contó con mejor información, lo cual no introdujo modificaciones de mayor significación.

Asimismo, el trabajo se presenta en australes corrientes y en porcentajes del PBI a precios de mercado en la forma tradicional a la cual se ha agregado, para cada año, la metodología internacional utilizada por los organismos financieros multinacionales.

Esta metodología consiste en incluir en el rubro Desequilibrio Corriente de Empresas Públicas al Ahorro Corriente del Subsector Empresas Públicas y Entes Binacionales, es decir que se excluye a los Recursos Corrientes y a las Erogaciones Corrientes registrándose solamente su resultado.

Las razones de la utilización de esta metodología por los organismos citados se basa en que las empresas públicas no financieras se dedican a actividades que difieren por su naturaleza de las actividades del Sector Gobierno General y hacen frente a problemas de producción, costos y financiamiento que implican consideraciones diferentes de las que son propias de aquél. Estas empresas se dedican a operaciones de tipo comercial y/o industrial aunque han sido seleccionadas por el gobierno como instrumentos de ejecución de política económica.

Por tal motivo, los ingresos y los gastos de las empresas públicas no financieras son considerados en forma diferente que los del resto del gobierno; dado que son entidades de tipo comercial y/o industrial sus ingresos no son de libre disposición como lo

---

<sup>1</sup> Sector Público Argentino – Esquema Ahorro–Inversión-Financiamiento 1961-1986. Ministerio de Economía. Secretaría de Hacienda. Dirección Nacional de Programación Presupuestaria Año 1988.

<sup>2</sup> Sector Público Argentino – Esquema Ahorro–Inversión-Financiamiento 1961-1979. Ministerio de Economía. Secretaría de Hacienda. Dirección Nacional de Programación Presupuestaria Año 1982.

son los ingresos tributarios del gobierno y sus gastos pueden no constituir consumo final o capital sino costos de los bienes y servicios destinados a la venta. Solamente la diferencia entre el producto de las ventas y los costos de operación forma parte del ingreso disponible o de los gastos efectuados en cumplimiento de los fines establecidos.

Coincidentemente con lo expuesto, también se tiene en cuenta que algunas erogaciones del Sector Gobierno General son recursos de las empresas públicas no financieras por la venta de bienes y servicios que éstas producen lo cual, de no adoptarse esta metodología, implicaría registrar duplicaciones en los niveles de erogaciones dentro del Sector Público no Financiero.

Esta forma de presentación también se expresa en australes corrientes y en porcentajes del PBI a precios de mercado.

## **II- Sector Público Argentino**

El Sector Público Argentino está compuesto por los siguientes subsectores:

### 1) Administración Nacional:

Comprende a la Administración Central (Presidencia de la Nación, Corte Suprema y Tribunales Inferiores, Poder Legislativo, Tribunal de Cuentas, Ministerios, etc.), a las Cuentas Especiales (Fondo Especial del Tabaco, Servicio de Sanidad Animal, Fondos Energéticos, etc.) y a los Organismos Descentralizados (Dirección Nacional de Vialidad, Cajas Previsionales, Comisión Nacional de Energía Atómica, etc.)

La información sobre las Cajas Previsionales que se incluye dentro de la Administración Nacional, refleja solamente los gastos y recursos que hacen al funcionamiento de tales organismos, no considerándose las operaciones que resultan de sus actividades específicas, las cuales se detallan a nivel del subsector Sistema de Seguridad Social.

Con relación a la información sobre las Obras Sociales de las reparticiones públicas, la misma no fue incorporada en su totalidad en el presente trabajo. Solamente fueron considerados los gastos que realiza la Administración Nacional como Aportes y Transferencias a dichos Organismos.

A los efectos de homogeneizar la información, los fondos energéticos, que recién fueron incorporados al Presupuesto de la Administración Nacional a partir de 1974 como Cuentas Especiales, han sido adicionados a las mismas en los ejercicios anteriores.

### 2) Provincias, Territorio Nacional de la Tierra del Fuego, Antártida e Islas del Atlántico Sud y Municipalidad de la Ciudad de Buenos Aires:

Abarca a las veintidós Provincias y a las dos jurisdicciones federales indicadas.

En este subsector se presentan consolidados a la Administración Central, Cuentas Especiales y Organismos Descentralizados de cada una de las jurisdicciones territoriales.

No se incluyen a las Municipalidades de cada Provincia ni del Territorio Nacional, figurando como Transferencia o Inversión Financiera según corresponda los aportes no reintegrables, la coparticipación impositiva y los aportes de capital y préstamos de las Provincias a sus respectivos municipios. Similar es el caso de las Empresas Provinciales las cuales no son consolidadas en los respectivos presupuestos incluyéndose solamente las erogaciones que se efectúen en los rubros Transferencias e Inversión Financiera.

Las Cajas de Previsión se incluyen solamente por sus presupuestos de funcionamiento mientras que los presupuestos operativos, que quedan excluidos, reciben aportes para déficit, si corresponde, a través del rubro transferencias.

### 3) Empresas y Sociedades del Estado y Entes Binacionales:

Hasta 1976 el espectro de Empresas y Sociedades del Estado considerado no fue totalmente homogéneo debido a la paulatina incorporación de nuevas empresas conforme fueron creadas.

La norma que de alguna forma definió la incorporación de las mencionadas más abajo está dada por el hecho de que las mismas estaban regidas por la Ley Nro. 13.653, ley que dio creación y reglamentó la operatoria de las Empresas Públicas como tales.

Leyes posteriores a ésta, como ser las Nros. 19.550 y 20.705 dieron lugar a modificaciones jurídicas convirtiendo a algunas empresas en Sociedades del Estado.

No se incluyen en este listado aquellas empresas de las cuales el Estado se hizo cargo transitoriamente, como consecuencia de falencias económico-financieras, tales como Siam Di Tella, La Cantábrica, Fábrica de Opalinas Hurlingham, Industrias Llave, Editorial Códex, La Bernalesa, Frigorífico Swift, etc.

A partir de 1977 el conjunto agrupa a las siguientes empresas: Yacimientos Petrolíferos Fiscales (Y.P.F.), Gas del Estado (G.E.), Yacimientos Carboníferos Fiscales (Y.C.F.), Agua y Energía Eléctrica (A. y E.E.), Servicios Eléctricos del Gran Buenos Aires (S.E.G.B.A.), Ferrocarriles Argentinos (F.A.), Subterráneos de Buenos Aires (S.B.A.), Aerolíneas Argentinas (A.A.), Administración General de Puertos (A.G.P.), Empresa Líneas Marítimas Argentinas (E.L.M.A.), Empresa Flota Fluvial del Estado Argentino (E.F.F.D.E.A.), Empresa Nacional de Telecomunicaciones (ENTel), Astilleros y Fábricas Navales del Estado (A.F.N.E), Yacimientos Mineros de Agua de Dionisio (Y.M.A.D), Empresa Nacional de Correos y Telégrafos (ENCoTel), que hasta el año 1973 integraba el presupuesto de la Administración Nacional en carácter de Organismo Centralizado, y Obras Sanitarias de la Nación como Descentralizado. También se incluyen las siguientes sociedades: Hidroeléctrica Norpatagónica S.A. (HIDRONOR),

Hierro Patagónico de Sierra Grande (HIPASAM), Petroquímica Bahía Blanca (P.B.B.), Argentina 78 T.V. (más tarde denominada A.T.C.). Asimismo se incorporan los tres Entes Binacionales: Comisión Técnica Mixta Salto Grande, Comisión Mixta Argentino–Paraguaya (CORPUS) y Yacyretá.

Posteriormente Subterráneos de Buenos Aires fue transferida a la Municipalidad de la Ciudad de Buenos Aires quedando excluida desde 1980 al igual que Empresa Flota Fluvial del Estado Argentino, pues se dispuso su liquidación. Asimismo, a Hierro Patagónico de Sierra Grande se la excluyó a partir del año 1979.

Desde 1983 dejaron de incluirse Astilleros y Fábricas Navales del Estado, Yacimientos Mineros Agua de Dionisio, Petroquímica Bahía Blanca y Argentina Televisora Color.

4) Sistema de seguridad Social:

Comprende a las Cajas Nacionales de Previsión de Industria, Comercio y Actividades Civiles, Personal del Estado y Servicios Públicos y Autónomos.

Los datos incluidos en este apartado corresponden a los recursos y los gastos que resultan de las operaciones que realizan dichos organismos, habiéndose deducido los gastos de funcionamiento y los recursos destinados a financiarlos, que se encuentran incorporados dentro de la Administración Nacional.

**VI- MATERIAL DE LA OFICINA NACIONAL DE**

**PRESUPUESTO DISPONIBLE EN INTERNET**



### Presupuestos

- Mensajes y Proyectos de Ley 2001 2002 2003 2004 2005
- Comunicado de Prensa 2005
- Leyes de Presupuestos 2001 2002 2003 2004 2005
- Presupuesto Plurianual

[2003-2005](#) [2004-2006](#) [2004-2006 Actualizado](#)  
[2005-2007](#)

[2005-2007 Actualizado](#)

- Presupuesto Consolidado del Sector Público Nacional 2001 2002

[2003](#) [2004](#) [2005](#)

- Presupuesto Resumen 2002 2003 2004 2005
- Informe de Avance del Presup. al Congreso de la Nación 2006

### Ejecución Presupuestaria

- Boletín Fiscal

Trimestral

Compendio 1993-2003

- Cuenta Ahorro - Inversión - Financiamiento del Sector Público Argentino Base Devengado - Anual
- Cuenta Ahorro - Inversión - Financiamiento del Sector Público Nacional - Base Caja - Mensual
- Ejecución Presupuestaria del Sector Público Nacional - Base Devengado -Trimestral
- Ejecución Presupuestaria de la Administración Nacional - Base Devengado- Mensual
- Ejecución Presupuestaria de Divisas de la Administración Nacional -Mensual

### Serie Estadísticas

Adm.Nac. Gastos por Finalidad- Función y Naturaleza Económica (1965-2004)

Sector Público Argentino - Cuenta Ahorro-  
Inversión-Financiamiento (1961-2004)

### Instructivos y Soportes de Información

- Formulación Presupuesto 2006-2008
- Sistema de Evaluación Física (Uso interno - requiere clave de acceso)
- Sistema de Formulación Presupuestaria (Uso interno - requiere clave de acceso)

### Sitios de Interés

### Empresas Públicas y Fondos Fiduciarios

- Instructivos presupuestarios de Empresas Públicas
- Presupuestos de Empresas Pub. y Otros Entes [2004](#) [2005](#)
- Instructivos presupuestarios de Fondos Fiduciarios
- Presupuestos de Fondos Fiduciarios: [2001](#) [2002](#) [2003](#) [2004](#) [2005](#)

### Evaluación Presupuestaria

- Cuenta de Inversión: Evaluación de Resultados de la Gestión
- Seguimiento Físico - Financiero - Presupuesto de la Adm. Nacional - Trimestral
- Síntesis Ejecutiva del Seguimiento Físico Financiero
- Seguimiento Físico - Financiero - Inversión Pública Nacional - Trimestral
- Indicadores de la Administración Nacional 1994/2002

### Sistema Presupuestario

- Manuales Presupuestarios  
Clasificadores Presupuestarios Quinta Edición 2003  
Manual para la Formulación del Presupuesto de la Adm. Pública Nacional 2006 - 2008  
Otros manuales y Seminarios
- Disposiciones vinculadas al Sistema Presupuestario  
Disposiciones Permanentes  
Disposiciones Transitorias  
Leyes de Presupuesto - Referencias
- Ciclo Presupuestario Argentino a Nivel Nacional

### Sitio de Consulta para el Ciudadano Sobre el Presupuesto de la A.P.N.

### Competencias

### Novedades