

AÑO 2021- PRESENTE
LEY N° 23.548 COPARTICIPACION FEDERAL DE IMPUESTOS(1)

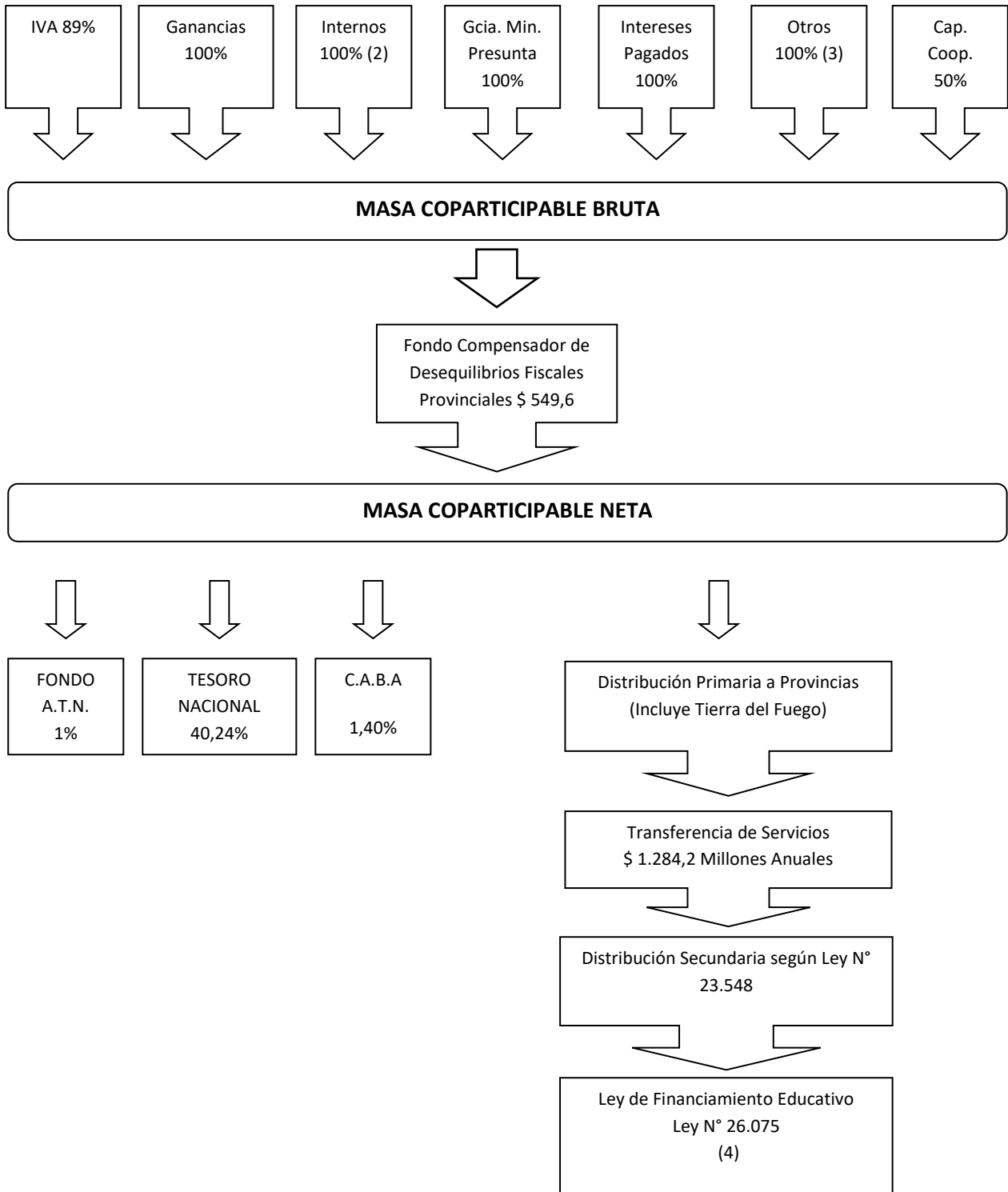

(1) El porcentaje de Autarquía AFIP (1,9% de la recaudación impositiva y aduanera) se detrae de cada impuesto recaudado por la entidad, previo a la conformación de la masa coparticipable y los regímenes especiales. La Provincia de La Pampa y Santa Fe no aportan por aplicación del fallo de la CSJN.

(2) Excluido Internos Seguros.

(3) Incluye Premio a los Juegos 83,34%. Transferencia de Inmuebles 100%, Otros Coparticipados 100 %. Revalúo Ley 27430 Titulo 10 100%. Fuel Oil –Coque de Petróleo carbón mineral 100%

(4) Monto anual establecido por Resolución del Ministerio de Educación de la Nación.

IMPUESTO AL VALOR AGREGADO

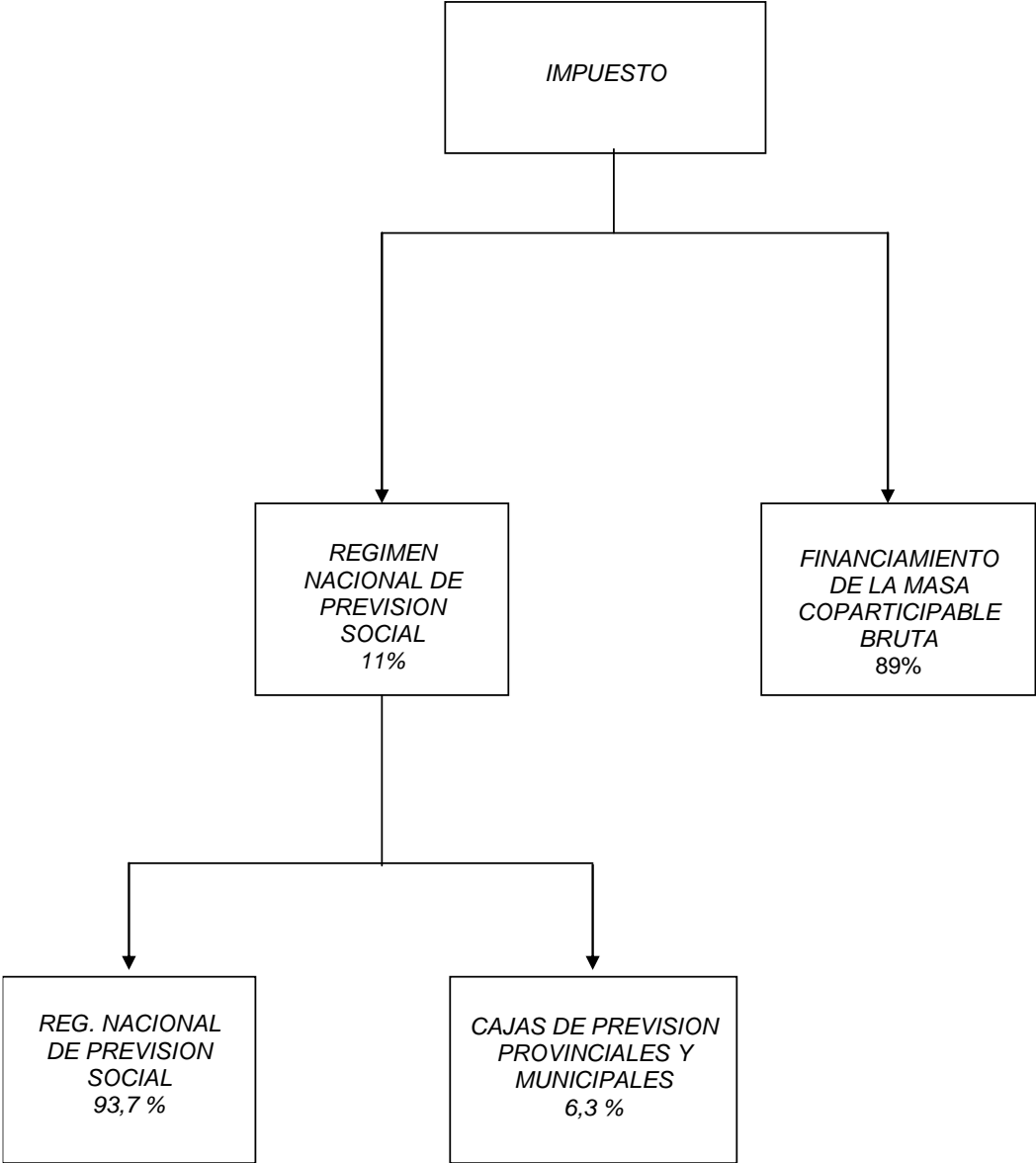

**IMPUESTO A LOS CREDITOS Y DEBITOS EN CUENTA
CORRIENTE BANCARIA**

LEY N° 25.413 (6)



*Sistema Nacional
de Seguridad
Social
100 %*

(6) A partir de 2018, por medio de la Ley 27.432 se modifica la asignación específica del Impuesto a los Débitos y Créditos en cuenta corriente.

IMPUESTO A LOS COMBUSTIBLES ⁽⁷⁾⁽⁸⁾
Ley 23.966 y su modificatoria Ley 27.430

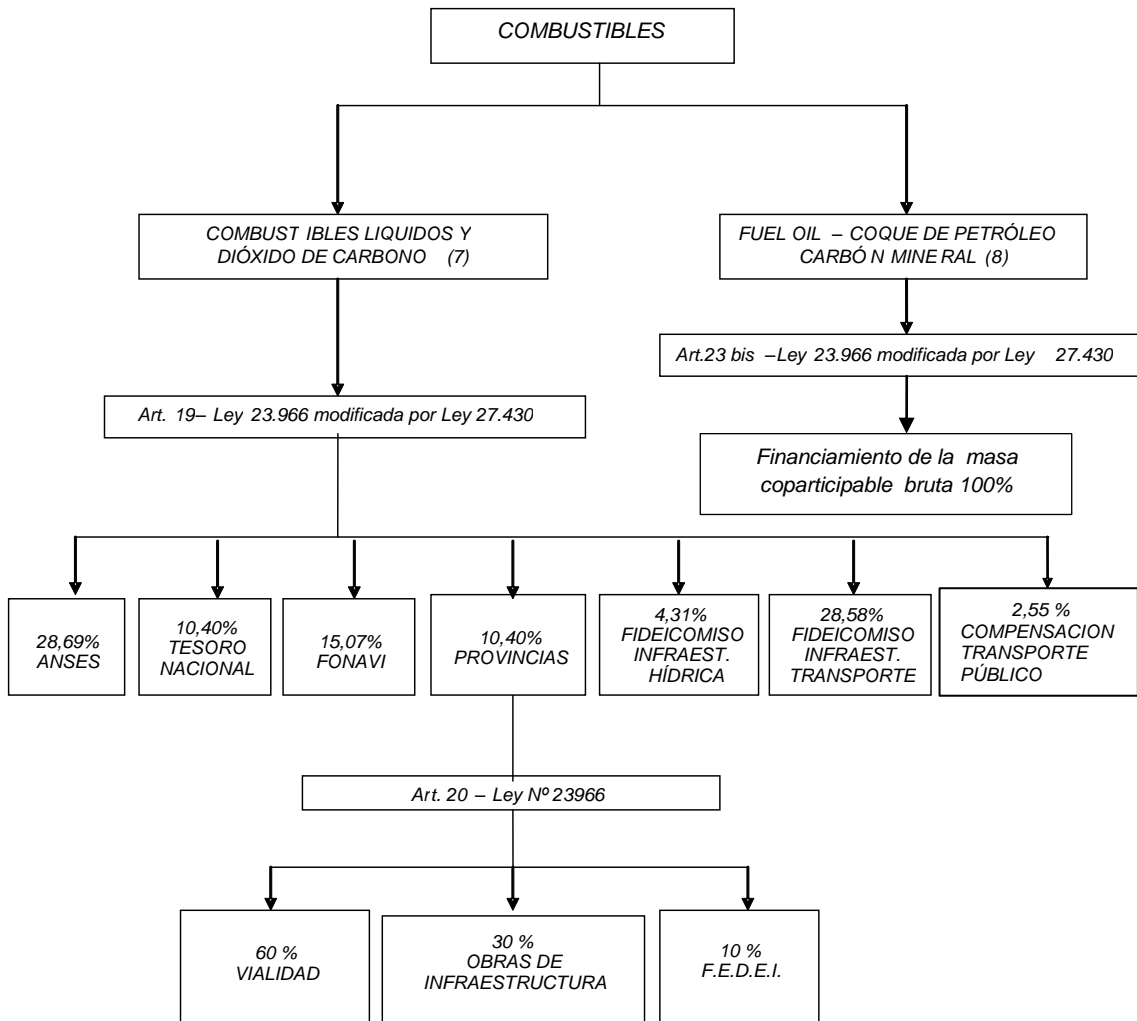

(7) COMBUSTIBLES LIQUIDOS Y DIOXIDO DE CARBONO: distribución vigente a partir del 01/03/2018.

(8) FUEL OIL-COQUE DE PETROLEO CARBÓN: impuesto vigente a partir del 01/01/2019.

IMPUESTO A LOS BIENES PERSONALES

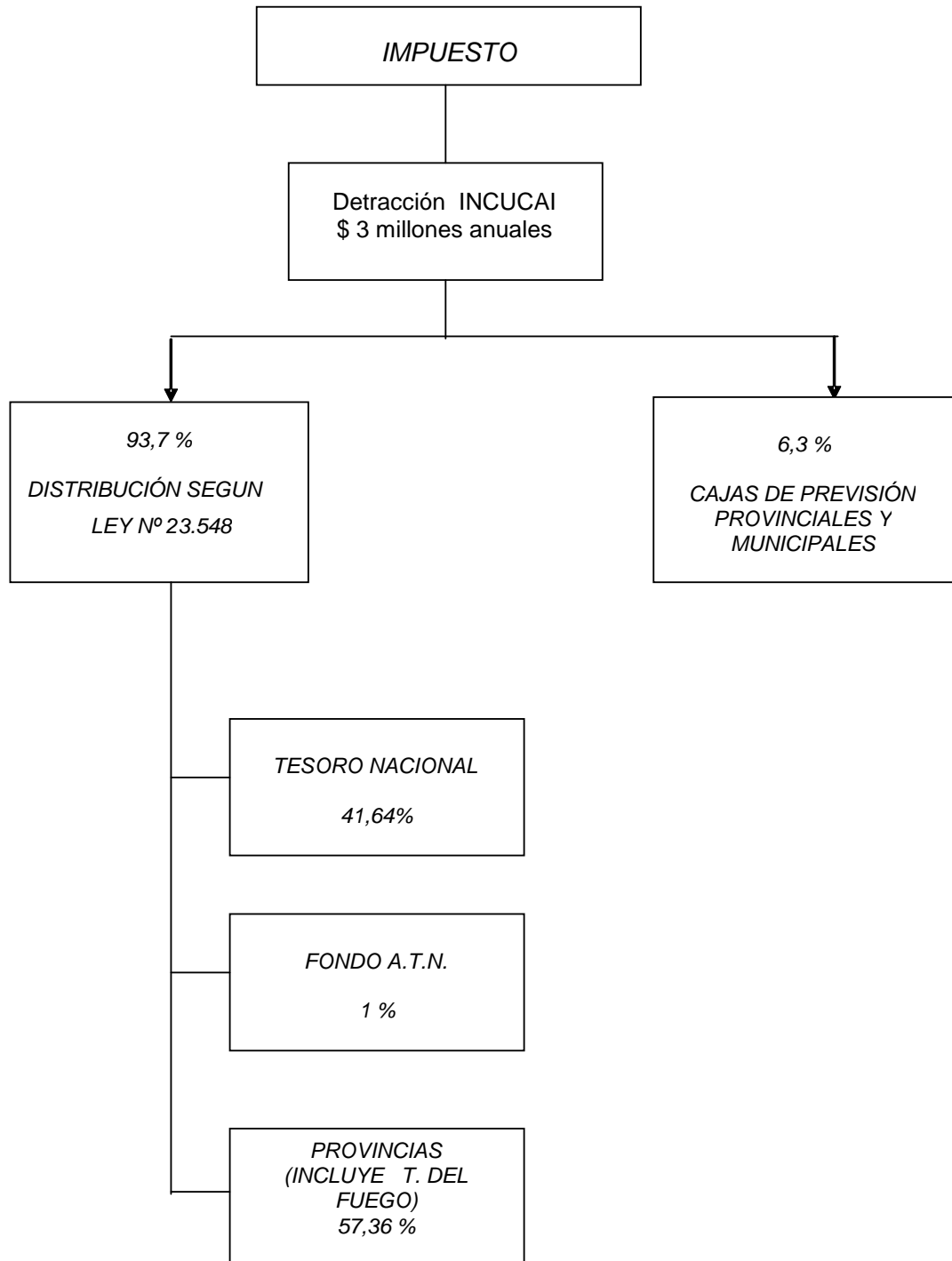

**REGIMEN SIMPLIFICADO PARA PEQUEÑOS
CONTRIBUYENTES
LEY N° 24.977 ART. 59 INC. A**

