

**PERIODO 2020**  
**LEY N° 23.548 COPARTICIPACION FEDERAL DE IMPUESTOS(1)**

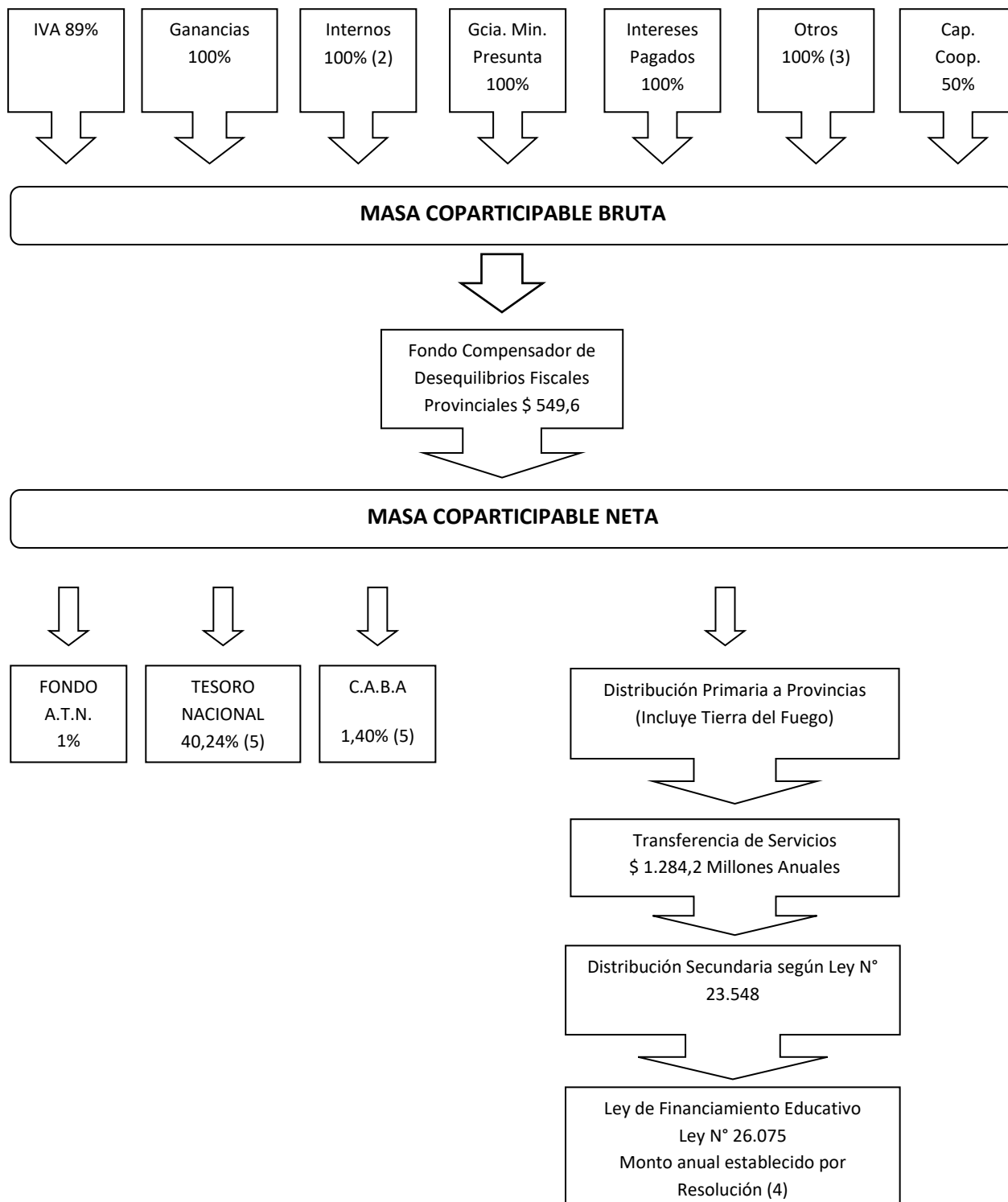

(1) En 2020, el porcentaje de Autarquía AFIP (1,9% de la recaudación impositiva y aduanera) se detrae de cada impuesto recaudado por la entidad, previo a la conformación de la masa coparticipable y los regímenes especiales. La Provincia de La Pampa y Santa Fe no aportan por aplicación del fallo de la CSJN.

(2) Excluido Internos Seguros.

(3) Incluye Premio a los Juegos 83,34%. Transferencia de Inmuebles 100%, Otros Coparticipados 100 %. Revalúo Ley 27430 Titulo 10 100%. Fuel Oil –Coque de Petróleo carbón mineral 100%

(4) Año 2020 según Resolución del Ministerio de Educación de la Nación N° 69/2020.

(5) Índices vigentes a partir del 28-12-2020 (Se promulga ley 27.606). Anteriores: CABA 3,5% (Dto.257/2018) y Tesoro Nacional 38,14%, vigentes hasta el 09-09-2020. Desde el 10-09-2020 y hasta el 27-12-2020 CABA 2,32% (Dto.735/2020) y Tesoro Nacional 39,32%.

**IMPUESTO AL VALOR AGREGADO**

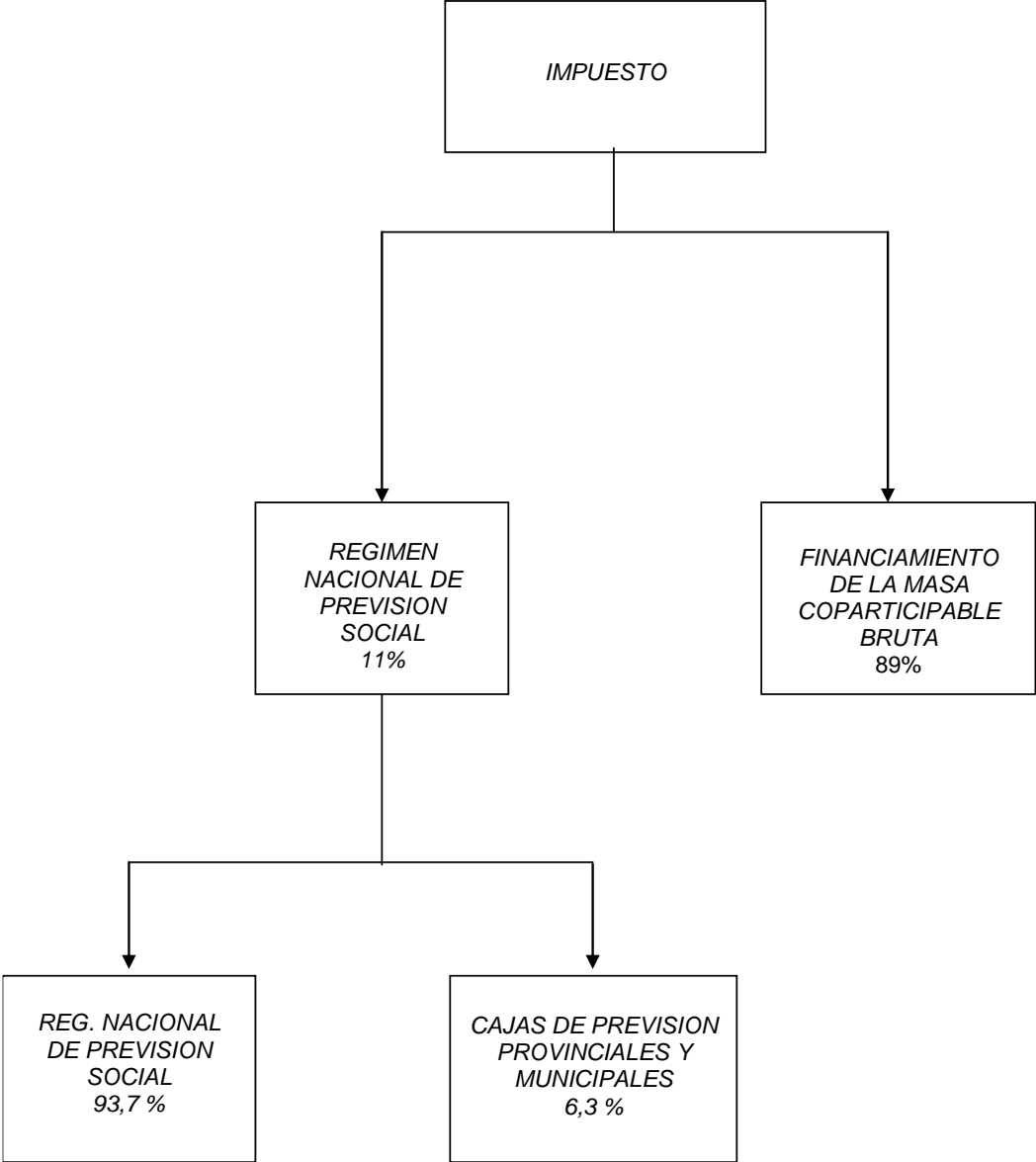

**IMPUESTO A LOS CREDITOS Y DEBITOS EN CUENTA  
CORRIENTE BANCARIA  
LEY N° 25.413 (6)**



*Sistema Nacional  
de Seguridad  
Social  
100 %*

(6) A partir de 2018, por medio de la Ley 27.432 se modifica la asignación específica del Impuesto a los Débitos y Créditos en cuenta corriente.

**IMPUESTO A LOS COMBUSTIBLES** <sup>(7)(8)</sup>  
**Ley 23.966 y su modificatoria Ley 27.430**

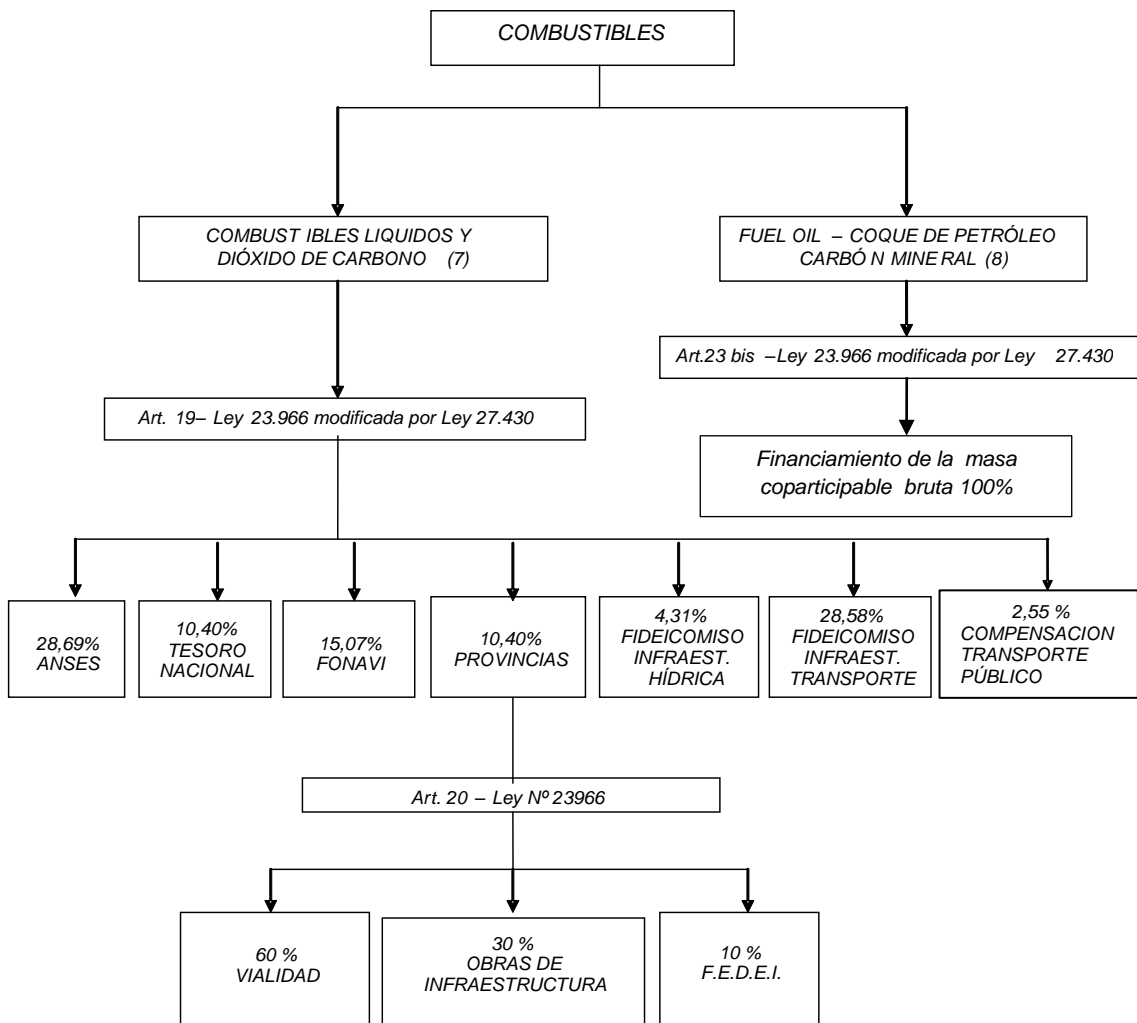

(7) COMBUSTIBLES LIQUIDOS Y DIOXIDO DE CARBONO: distribución vigente a partir del 01/03/2018.

(8) FUEL OIL-COQUE DE PETROLEO CARBÓN: impuesto vigente a partir del 01/01/2019.

## **IMPUESTO A LOS BIENES PERSONALES**

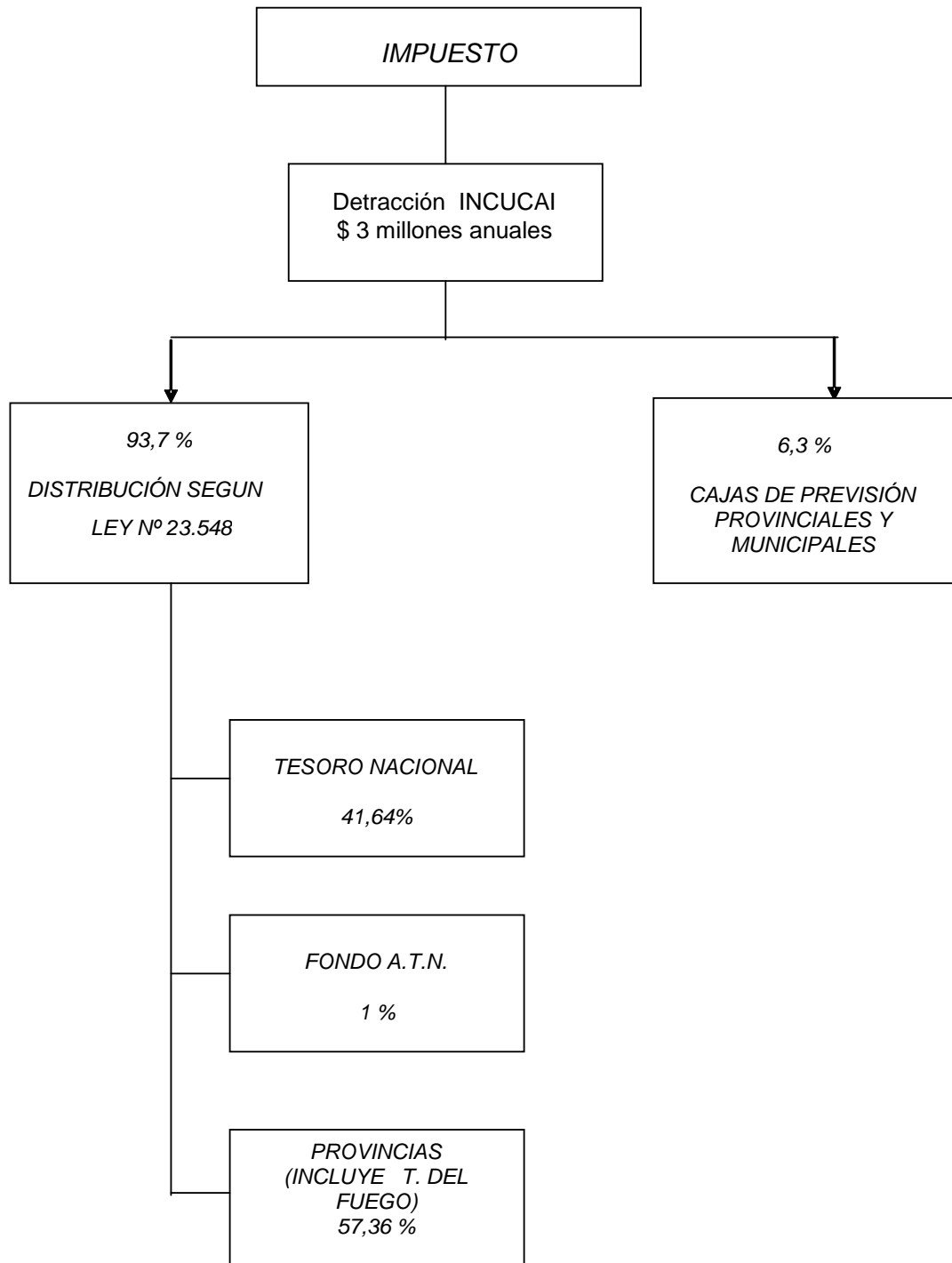

**REGIMEN SIMPLIFICADO PARA PEQUEÑOS  
CONTRIBUYENTES  
LEY N° 24.977 ART. 59 INC. A**

